

## Dodatek č. 2

ke Smlouvě o nájmu nosičů informačního systému č. 2928003617 uzavřené dne 30.11.2017  
(dále jen „Smlouva“)

### **Správa železniční dopravní cesty, státní organizace**

se sídlem Praha 1, Nové Město, Dlážďená 1003/7, PSČ 110 00

IČ: 709 94 234

DIČ: CZ70994234

zapsána v obchodním rejstříku u Městského soudu v Praze, oddíl A, vložka 48384

zastoupena:

bankovní spojení:

variabilní symbol: 2928003617

adresa pro doručování písemností: SŽDC, s.o.,

(dále jen „Pronajímatel“)

a

### **RegioJet a.s.**

se sídlem náměstí Svobody 86/17, Brno-město, 602 00 Brno

IČO: 283 33 187

DIČ: CZ28333187

zapsaná v obchodním rejstříku vedeném Krajským soudem v Brně, oddíl B, vložka 5816

zastoupena:

kontaktní osoba ve věcech smluvních: .

tel.: -----

email:

kontaktní osoba ve věcech technických, nestanoví-li Smlouva jinak:

tel.: . . . . .

email:eva.

bankovní spojení: (

číslo účtu:

adresa pro doručování písemností: RegioJet a.s., náměstí Svobody 86/17, 602 00 Brno-město

(dále jen „Nájemce“)

(společně uváděny smluvní strany)

Smluvní strany se dohodly na této úpravě smlouvy:

### **Článek I. Předmět nájmu odst. 1.1 a 1.3. se ruší a nahrazuje se zněním:**

1.1. Předmětem této smlouvy je přenechání plochy přidělené pronajímatelem k umístění nosičů informačního systému nájemce v nemovitých věcech - železničních stanicích (dále jen „**Předmět nájmu**“), se kterými je pronajímatel oprávněn hospodařit a závazek nájemce za takové užívání zaplatit pronajímateli dohodnuté nájemné. Přehled jednotlivých železničních stanic, ve kterých jsou umístěny nosiče informačních systémů je blíže specifikován v příloze č. 1 tohoto Dodatku.

1.3. Plochy přidělené k umístění konkrétně určených Nosičů informačního systému ve vlastnictví nájemce jsou zakresleny ve fotodokumentaci, které tvoří přílohu č. 2 tohoto Dodatku.

### **Článek II. Nájemné odst. 2.1. a 2.2. se ruší a nahrazuje se zněním:**

2.1. Nájemce zaplatí pronajímateli za užívání Předmětu nájmu smluvní nájemné, jež je pro jednotlivé části Předmětu nájmu stanoveno v Příloze č. 1 tohoto Dodatku. K částce nájemného bude připočtena daň z přidané hodnoty (DPH) v zákonem stanovené výši.

2.2. Nájemné je splatné podle splátkového kalendáře v pravidelných měsíčních splátkách na bankovní účet pronajímatele uvedený spolu s variabilním symbolem v záhlaví Smlouvy, a to

patnáctého (15) dne měsíce, za které se nájemné hradí, přičemž tento den je i dnem uskutečnění zdanitelného plnění. Splátkový kalendář tvoří Přílohu č. 3 tohoto Dodatku a je její nedílnou součástí.

### Závěrečná ustanovení

- Ostatní ustanovení Smlouvy se nemění.
- Smluvní strany prohlašují, že se seznámily s obsahem tohoto Dodatku a prohlašují, že byl uzavřen na základě vzájemné svobodné vůle obou Smluvních stran, nikoliv v tísni, ani za nápadně nevýhodných podmínek.
- Tento Dodatek nabývá platnosti dnem podpisu poslední ze Smluvních stran. Smluvní strany prohlašují, že práva a povinnosti, vyplývající z tohoto Dodatku se vztahují na jejich právní vztahy, existujícími mezi nimi od **01. 11. 2019**.
- Dodatek je vyhotoven ve čtyřech (4) vyhotoveních, z nichž Pronajímatel obdrží dvě (2) vyhotovení a Nájemce dvě (2) vyhotovení. Všechna podepsaná vyhotovení mají platnost originálu.

Příloha č. 1: Specifikace Nosičů informačních systémů ve vlastnictví nájemce

Příloha č. 2: Zákres umístění Nosičů informačních systémů ve vlastnictví nájemce

Příloha č. 3: Splátkový kalendář 2019/2

V Olomouci dne:

V Brně dne: *11. 10. 2019*

Za pronajímatele:

Za nájemce:

-----  
**Správa železniční a dopravní cesty,  
státní organizace**

-----  
**RegioJet a.s.**

HJ	Budova	Inv. č.	Ozn.budova	Název správce	Vlastník klaprámu	Kategorie budovy	Obec	Pozemek p.č.	Katastrální úřad pro	Katastrální pracoviště	LV č.	K.ú.	ČSÚ	Místnost	Ozn.Arch. Funk.	Doba nájmu od	Množství (mj)	JC/klaprám formátu A1/měsíc	JC/mj klaprámu formátu A1/rok	Celkem	
ZDC	71	24434	IC6000383759	žst. Zábřeh, výpravní budova nová, č.p. 2331/8	OR Olomouc	RegioJet a.s.	C	Zábřeh	5468/6	Olomoucký kraj	Šumperk	5161	Zábřeh na Mo	789429	1520	vestibul	1.11.2017	2	170,00 Kč	2 040,00 Kč	4 080,00 Kč
ZDC	71	24423	IC6000383742	žst. Olomouc, výpravní budova, č.p. 103/23	OR Olomouc	RegioJet a.s.	B	Olomouc	st. 143/1	Olomoucký kraj	Olomouc	356	Hodolany	710873	OP101	vestibul	1.11.2017	2	170,00 Kč	2 040,00 Kč	4 080,00 Kč
ZDC	71	24422	IC6000384971	žst. Hranice na Moravě, výpravní budova, č.p. 498	OR Olomouc	RegioJet a.s.	C	Hranice	st. 558/2	Olomoucký kraj	Hranice	5646	Hranice	647683	OP41	vestibul	1.11.2017	2	170,00 Kč	2 040,00 Kč	4 080,00 Kč
ZDC	71	24401	IC6000383737	žst. Přerov, výpravní budova č.p. 632	OR Olomouc	RegioJet a.s.	C	Přerov	908/1	Olomoucký kraj	Přerov	93	Přerov	734713	OP39	vestibul	1.11.2019	2	85,00 Kč	1 020,00 Kč	2 040,00 Kč
	71	24401	IC6000383737	žst. Přerov, výpravní budova č.p. 632	OR Olomouc	RegioJet a.s.	C	Přerov	908/1	Olomoucký kraj	Přerov	93	Přerov	734713	OP110	krytá plocha	1.11.2019	1	85,00 Kč	1 020,00 Kč	1 020,00 Kč
ZDC	71	24332	IC6000383676	žst. Kojetín, výpravní budova č.p. 458	OR Olomouc	RegioJet a.s.	C	Kojetín	st. 916	Olomoucký kraj	Kojetín	3751	Kojetín	667897	OP28	vestibul	1.11.2019	3	85,00 Kč	1 020,00 Kč	3 060,00 Kč
																				<b>18 360,00 Kč</b>	

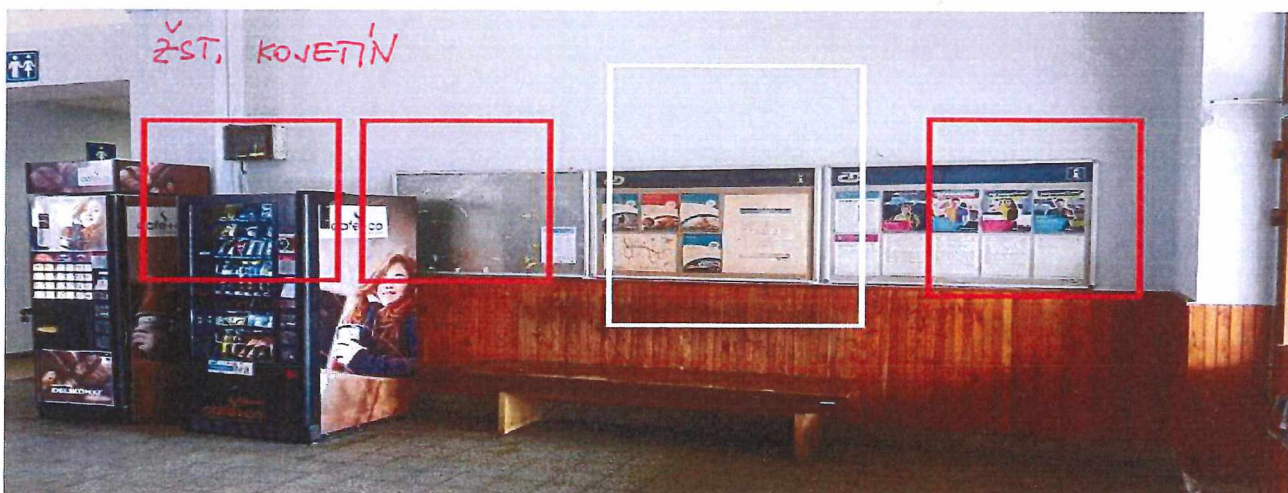
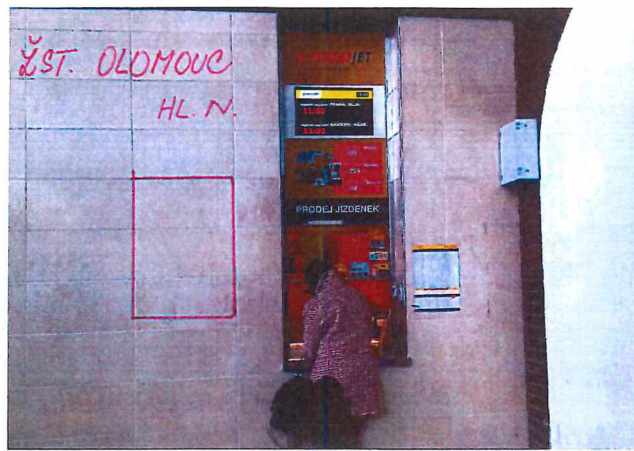

lu



Správa železniční dopravní cesty

# SPLÁTKOVÝ KALENDÁŘ NA ROK 2019

k nájemní smlouvě 2928003617 (SAP 2928003617)

(začátek evidence k 01.12.2017)

VI  
PRÍLOHA č. 3

Nájemce:

**RegioJet a.s.**

náměstí Svobody 86/17, 602 00 Brno

IČ: 28333187 DIČ: CZ28333187

tel.:

Pronajímatel:

**Správa železniční dopravní cesty, státní organizace**

zapsána v obchod.rejstříku u Městského soudu v Praze, oddíl A, vložka 48384

se sídlem: Praha 1, Nové Město, Dlážděná 1003/7, PSC 110 00

IČ: 709 94 234 DIČ: CZ70994234

jednající prostřednictvím své organizační jednotky

bankovní spojení:

variabilní symbol: 2928003617

evidenční číslo dokladu: 2928003617/2019-2

Poř. č.	Datum splatnosti	DUZP	Základ daně Kč	DPH		Celkem k úhradě s DPH	Za období
				%	Kč		
1	15.11.2019	01.11.2019	1.530,00	21	321,30	1.851,30 Kč	01.11.2019-30.11.2019
2	15.12.2019	01.12.2019	1.530,00	21	321,30	1.851,30 Kč	01.12.2019-31.12.2019

Celkem za doklad: 3.060,00 Kč 642,60 Kč 3.702,60 Kč

DUZP je den uskutečnění zdanitelného plnění.

V Olomouci dne 07.10.2019

Za pronajímatele:

**Ověřovací doložka změny datového formátu dokumentu podle § 69a zákona č. 499/2004 Sb.**

**Doložka číslo:** 453342

**Původní datový formát:** application/pdf

**UUID původní komponenty:** 9ae905e3-120e-4899-8ef5-4ca2fcb12a79

**Jméno a příjmení osoby, která změnu formátu dokumentu provedla:**

System ERMS (zpracovatel dokumentu Hana NOVOTNÁ)

**Subjekt, který změnu formátu provedl:** Správa železniční dopravní cesty, státní organizace

**Datum vyhotovení ověřovací doložky:** 22.10.2019 09:40:01



f402faad-5bd9-4f3b-b58b-95d36b33d94e