

ODBĚRATEL	IČ 00213730 Nejsme plátcí DPH !	Číslo objednávky 190008/11
Fakturační adresa Katastrální úřad pro Jihomoravský kraj Moravské náměstí 1 601 51 Brno 1 Česká republika		Český nábytek a.s. Chomutovická 1444/2 149 00 Praha 11 ČESKÁ REPUBLIKA
Typ organizace Organizační složka státu		
		IČ 26063395 DIČ CZ26063395
		Datum vystavení 15.10.2019
		Datum dodání od do 04.12.2019
		Doprava dodavatelské dispozice
		Splatnost faktury 21 dnů od data fakturace

...a základě Rámcové dohody s názvem „Dodávka kancelářského nábytku pro resort ČÚZK“, č.j. ČÚZK-09262/2018-13, uzavřené mezi Českým úřadem zeměměřickým a katastrálním a Českým nábytkem, a.s., dne 4.10.2018 objednáme kancelářský nábytek včetně montáže a v barevném provedení dle přílohy této objednávky.

Místo dodání: KP Kyjov, Masarykovo náměstí 57/31, Kyjov 697 01

Kontaktní osoba: 

Na tuto objednávku se vztahuje povinnost jejího uveřejnění prostřednictvím v registru smluv ve smyslu zákona č. 340/2015 Sb., o zvláštních podmínkách účinnosti některých smluv, uveřejňování těchto smluv a o registru smluv (zákon o registru smluv).

Tato objednávka nabývá účinnosti nejdříve dnem jejího uveřejnění podle zákona o registru smluv.

Název položky	Množství MJ	Cena/MJ	Cena celkem
Nábytek pro KP Kyjov	1.00	77 851.40	77 851.40

Celkem 77 851.40 Kč

Schválil(a)
Razítko a podpis



Katastrální úřad -27-
Jihomoravský kraj
Katastrální pracoviště
Kyjov

Uvedená cena je včetně DPH.

Odběratel, kupující (kdo platí fakturu): **KÚ pro Jihomoravský kraj, KP Kyjov**

Kontaktní osoba za KÚ: [REDAKCE]

Telefon: [REDAKCE]

Adresa: **Moravské náměstí 1/1, 601 51 Brno**

Kontaktní osoba v místě dodání: [REDAKCE]

Telefon: [REDAKCE]

Adresa: **Masarykovo náměstí 57/31, 697 01 Kyjov (okrová budova, 7. budova řadové zástavby od křižovatky s ul. Palackého vpravo, navazuje na obchod optiky)**

Patro v místě dodání: **1. Patro**

Číslo místnosti: **110**

Omezení při provozu, možnost parkování:

Zákaz vjezdu nad 3,5t

vstupní vrata – 260 x 293 cm (š x v)

Soupis nábytku:

	Cena vč. DPH
p.č. 11 – stůl rohový levý (zkosený) – 1 ks	4 368,10
p.č. 16 – stůl jednací oblouk 120 cm – 1 ks	2 081,20
p.č. 72 - Kontejner 4 zásuvky - 1ks	4 549,60
p.č. 84 – otevřená policová skříň (1 police) – 1 ks	1 548,80
p.č. 86 – skříň policová dveřová (1 police) – 1 ks	2 383,70
p.č. 115 – skříň šatní dveřová (1 police) a šatní tyč – možnost uzamčení – 1 ks	5 082,00
p.č. 120 – skříň policová dveřová a min. 3 police (2/5 plná dvířka) – 1 ks	3 908,30
p.č. 133 – vložka šatní – 1 ks	580,80
p.č. 145 – police závěsná + boky police – 1 ks	520,30

barevné provedení: **olše**

25 022,80

Prostor pro zakreslení půdorysu:

KANCELARIE 0-110

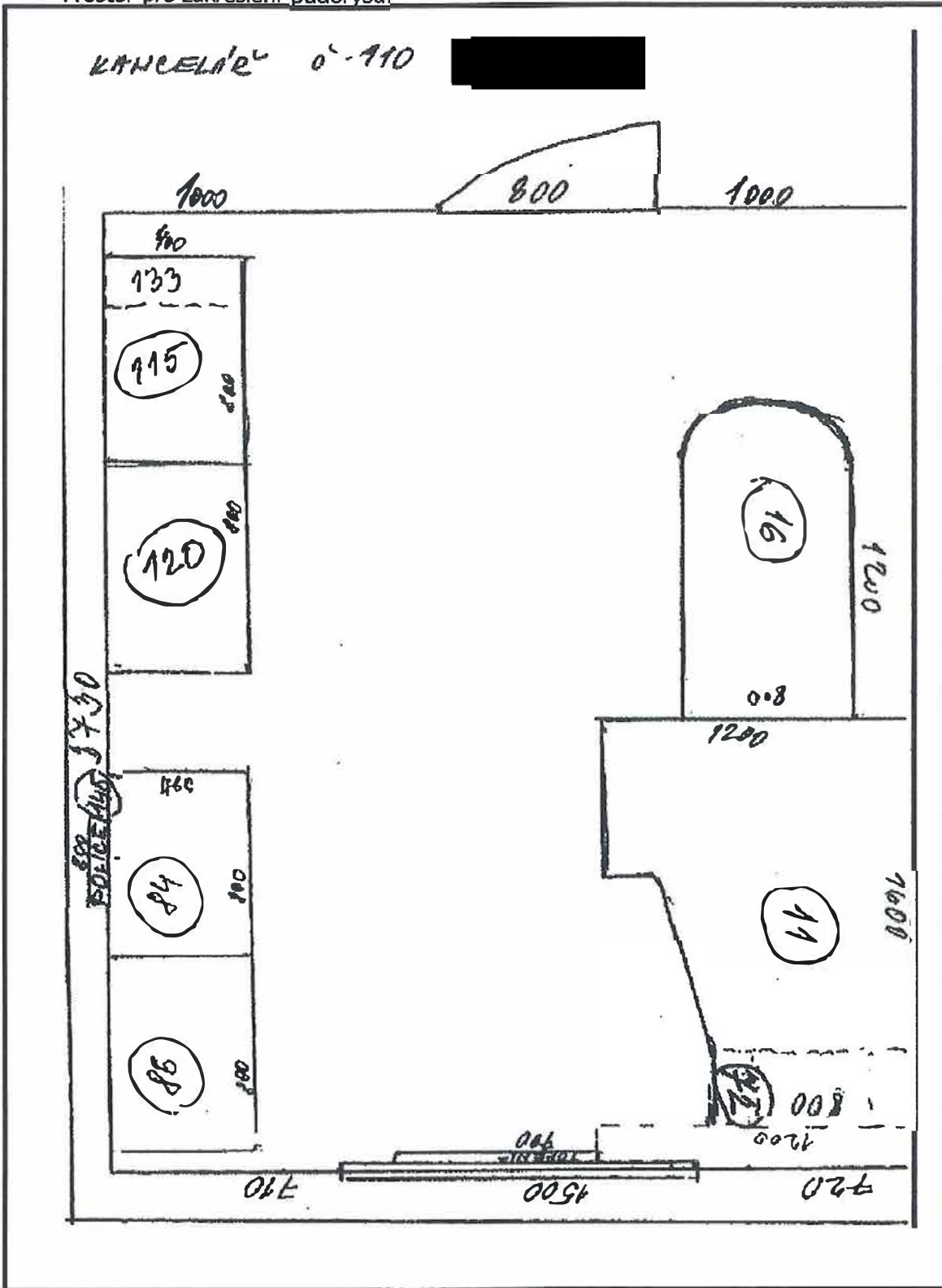

Odběratel, kupující (kdo platí fakturu): **KÚ pro Jihomoravský kraj, KP Kyjov**

Kontaktní osoba za KÚ: [REDACTED]

Telefon: [REDACTED]

Adresa: **Moravské náměstí 1/1, 601 51 Brno**

Kontaktní osoba v místě dodání: [REDACTED]

Telefon: [REDACTED]

Adresa: **Masarykovo náměstí 57/31, 697 01 Kyjov (okrová budova, 7. budova řadové zástavby od křižovatky s ul. Palackého vpravo, navazuje na obchod optiky)**

Patro v místě dodání: **1. Patro**

Číslo místnosti: **114**

Omezení při provozu, možnost parkování:

Zákaz vjezdu nad 3,5t

vstupní vrata – 260 x 293 cm (š x v)

Soupis nábytku:

Cena vč. DPH

p.č. 3 – stůl pracovní rovný 140 cm – 1 ks	1 936,00
p.č. 11 – stůl rohový levý (zkosený) – 1 ks	4 368,10
p.č. 72 - Kontejner 4 zásuvky - 1ks	4 549,60
p.č. 86 – skříň policová dveřová (1 police) – 1 ks	2 383,70
p.č. 101 – skříň policová dveřová včetně poličky (2 police) – 1 ks	2 879,80
p.č. 116 – skříň šatní dveřová (1 police) a šatní tyč – možnost uzamčení – 1 ks	4 646,40
p.č. 134 – vložka šatní – 1 ks	1 076,90
p.č. 137 – stolová nástavba – 1 ks	847,00

barevné provedení: **olše**

22 687,50

Prostor pro zakreslení půdorysu:

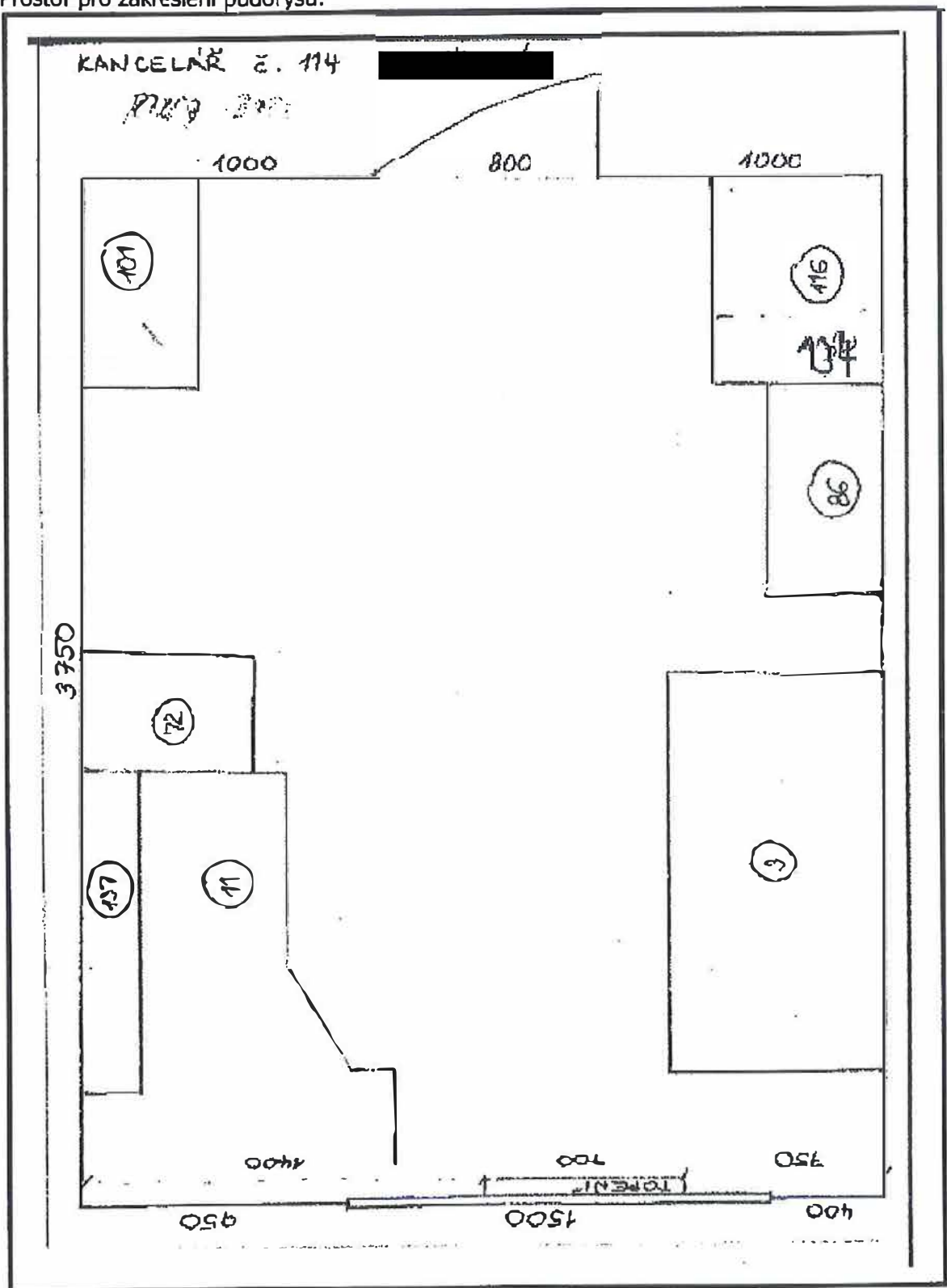

Odběratel, kupující (kdo platí fakturu): **KÚ pro Jihomoravský kraj, KP Kyjov**

Kontaktní osoba za KÚ: [REDAKCE]

Telefon: [REDAKCE]

Adresa: **Moravské náměstí 1/1, 601 51 Brno**

Kontaktní osoba v místě dodání: [REDAKCE]

Telefon: [REDAKCE]

Adresa: **Masarykovo náměstí 57/31, 697 01 Kyjov (okrová budova, 7. budova řadové zástavby od křižovatky s ul. Palackého vpravo, navazuje na obchod optiky)**

Patro v místě dodání: **2. Patro**

Číslo místnosti: **214**

Omezení při provozu, možnost parkování

Zákaz vjezdu nad 3,5t

vstupní vrata – 260 x 293 cm (š x v)

Soupis nábytku:

Cena vč. DPH

p.č. 13 – stůl rohový pravý (zkosený) – 1 ks	4 368,10
p.č. 60 – stůl jednací pravý průměr 100cm – 1 ks	1 258,40
p.č. 70 – kontejner 3 zásuvky – 1 ks	3 097,60
p.č. 78 – skříň otevřená stolová 80 cm – 1 ks	1 972,30
p.č. 99 – skříň policová dvéřová (2 police) – 1 ks	3 109,70
p.č. 113 – skříň policová dvéřová (sklo + nika + dveře) – 1 ks	5 190,90
p.č. 116 – skříň šatní dvéřová (1 police) a šatní tyč – možnost uzamčení – 1 ks	4 646,40
p.č. 119 – skříň policová dvéřová (nahore a dole dvířka včetně polic) – 1 ks	5 420,80
p.č. 134 – vložka šatní – 1 ks	1 076,90

barevné provedení: **akácie**

30 141,10

Prostor pro zakreslení půdorysu:

