

Kupující:

Česká republika
Krajské ředitelství policie
Královéhradeckého kraje
Ulrichovo náměstí 810
501 01 Hradec Králové

IČ: 75151545

Fakturu zašlete na adresu:

Krajské ředitelství policie
Královéhradeckého kraje
Ulrichovo náměstí 810
501 01 Hradec Králové

Adresa dodávky:

Krajské ředitelství policie
Královéhradeckého kraje
Ulrichovo náměstí 810
501 01 Hradec Králové

OBJEDNÁVKA č. 4500830508

Skupina nákupu: 00

Dodavatel č. 174140

FITHAM s.r.o.
Kubelíkova 679/80
460 08 Liberec 8

IČ: 27338053

Způsob úhrady: převodním příkazem
Způsob dopravy: prodejcem

Vyřizuje:

Telefon:

Fax:

E-mail:



Způsob zadání: VLASTNÍ Vlastní zakázka
Ke smlouvě č.j.:
Text-parametr:

| pol | nomenklatura | označení | počet MJ | cena za MJ | cena celkem | |
|---------------|--------------|---|----------|---------------|---------------|--|
| 1 | 120522780759 | Rotoped CONCEPT 2 BikeErg | 1,000 KS | 30.545,30 | 30.545,30 | |
| 531100 | 15504 | 513912 558513712 ZOEC D 4500BNS177 | VLASTNÍ | 1100000 | 700437925 001 | |
| 2 | 120522778863 | Osa olympijská 2200 mm 680 KG | 2,000 KS | 2.298,90 | 4.597,80 | |
| Text položky: | | 680 kg | | | | |
| 531100 | 15504 | 513912 ZOEC S177 VLASTNÍ | 1100000 | 700437925 002 | | |
| 3 | 120522780760 | Osa olympijská tricepsová Curl bar | 1,000 KS | 1.154,30 | 1.154,30 | |
| 531100 | 15504 | 513912 ZSPM S177 VLASTNÍ | 1100000 | 700437925 002 | | |
| 4 | 120522780761 | Osa olympijská EZ Curl bar | 1,000 KS | 1.154,30 | 1.154,30 | |
| 531100 | 15504 | 513912 ZSPM S177 VLASTNÍ | 1100000 | 700437925 002 | | |
| 5 | 120522780762 | Osa olympijská HMS 150cm x 50mm | 1,000 KS | 1.570,43 | 1.570,43 | |
| 531100 | 15504 | 513912 ZSPM S177 VLASTNÍ | 1100000 | 700437925 002 | | |
| 6 | 120522780768 | Stojan na činky TRINFIT | 1,000 KS | 2.783,90 | 2.783,90 | |
| Text položky: | | Plate Rack Olympic A | | | | |
| 531100 | 15504 | 513912 ZSPM S177 VLASTNÍ | 1100000 | 700437925 002 | | |
| 7 | 120520440106 | Činka jednoruční 1kg HMS PREMIUM HH01, CHROM | 2,000 KS | 377,33 | 754,66 | |
| Text položky: | | HMS PREMIUM HH01, CHROM | | | | |
| 531100 | 15504 | 513912 ZSPM S177 VLASTNÍ | 1100000 | 700437925 002 | | |
| 8 | 120520440144 | Činka jednoruční 2kg HMS PREMIUM HH02, CHROM | 2,000 KS | 571,33 | 1.142,66 | |
| Text položky: | | HMS PREMIUM HH02, CHROM | | | | |
| 531100 | 15504 | 513912 ZSPM S177 VLASTNÍ | 1100000 | 700437925 002 | | |
| 9 | 120520440183 | Činka jednoruční 3kg HMS PREMIUM HH03, CHROM | 2,000 KS | 804,13 | 1.608,26 | |
| Text položky: | | HMS PREMIUM HH03, CHROM | | | | |
| 531100 | 15504 | 513912 ZSPM S177 VLASTNÍ | 1100000 | 700437925 002 | | |
| 10 | 120520440145 | Činka jednoruční 4kg HMS PREMIUM HH04, CHROM | 2,000 KS | 1.056,33 | 2.112,66 | |
| Text položky: | | HMS PREMIUM HH04, CHROM | | | | |
| 531100 | 15504 | 513912 ZSPM S177 VLASTNÍ | 1100000 | 700437925 002 | | |
| 11 | 120522778128 | Kotouč na činku-olympijský 1,25kg POGUMOVANÝ | 4,000 KS | 82,45 | 329,80 | |
| 531100 | 15504 | 513912 ZSPM S177 VLASTNÍ | 1100000 | 700437925 002 | | |
| 12 | 120522778127 | Kotouč na činku-olympijský 2,5kg POGUMOVANÝ | 4,000 KS | 155,20 | 620,80 | |
| 531100 | 15504 | 513912 ZSPM S177 VLASTNÍ | 1100000 | 700437925 002 | | |
| 13 | 120522778126 | Kotouč na činku-olympijský 5kg | 4,000 KS | 320,10 | 1.280,40 | |

| pol. nomenklatura | označení | počet MJ | cena za MJ | cena celkem |
|---|---|-----------------|-----------------|-----------------|
| | POGUMOVANÝ | | | |
| 531100 15504 513912 | ZSPM S177 VLASTNÍ 1100000 | 700437925 002 | | |
| 14 | 120522775347 Kotouč na činku-olympijský 10kg | 4,000 KS | 640,20 | 2.560,80 |
| | POGUMOVANÝ | | | |
| 531100 15504 513912 | ZSPM S177 VLASTNÍ 1100000 | 700437925 002 | | |
| 15 | 120521290331 Kotouč na činku-olympijský 15kg | 2,000 KS | 921,50 | 1.843,00 |
| | POGUMOVANÝ | | | |
| 531100 15504 513912 | ZSPM S177 VLASTNÍ 1100000 | 700437925 002 | | |
| 16 | 120521290330 Kotouč na činku-olympijský 20kg | 2,000 KS | 1.212,50 | 2.425,00 |
| | POGUMOVANÝ | | | |
| 531100 15504 513912 | ZSPM S177 VLASTNÍ 1100000 | 700437925 002 | | |
| 17 | 120521290335 Kotouč na činku-olympijský 25kg | 2,000 KS | 1.503,50 | 3.007,00 |
| | POGUMOVANÝ | | | |
| 531100 15504 513912 | ZSPM S177 VLASTNÍ 1100000 | 700437925 002 | | |
| 18 | 120522780763 Opasek fitness | 1,000 KS | 543,20 | 543,20 |
| | Kožený | | | |
| Text položky: | black, vel.M | | | |
| 531100 15504 513912 | ZSPM S177 VLASTNÍ 1100000 | 700437925 002 | | |
| 19 | 120522780763 Opasek fitness | 1,000 KS | 543,20 | 543,20 |
| | Kožený | | | |
| Text položky: | black, vel.L | | | |
| 531100 15504 513912 | ZSPM S177 VLASTNÍ 1100000 | 700437925 002 | | |
| 20 | 120522780763 Opasek fitness | 1,000 KS | 543,20 | 543,20 |
| | Kožený | | | |
| Text položky: | black, vel.XL | | | |
| 531100 15504 513912 | ZSPM S177 VLASTNÍ 1100000 | 700437925 002 | | |
| 21 | 120522778123 Podložka balanční | 1,000 KS | 1.328,90 | 1.328,90 |
| | BEZ TYPU | | | |
| Text položky: | BOSA balance trainer s exp.pumpou | | | |
| 531100 15504 513912 | ZSPM S177 VLASTNÍ 1100000 | 700437925 002 | | |
| 22 | 120522780388 Guma upínací | 1,000 KS | 212,39 | 212,39 |
| | posilovací TUNTURI, sada 4 ks | | | |
| Text položky: | posilovací TUNTURI, sada 4 ks | | | |
| 531100 15504 513912 | ZSPM S177 VLASTNÍ 1100000 | 700437925 002 | | |
| 23 | 120522780764 Systém posilovací | 2,000 KS | 649,90 | 1.299,80 |
| | MULTITRAINER | | | |
| 531100 15504 513912 | ZSPM S177 VLASTNÍ 1100000 | 700437925 002 | | |
| 24 | 120522780765 Vesta zátěžová | 1,000 KS | 3.103,03 | 3.103,03 |
| | DBX BUSHIDO, 1-30 kg | | | |
| 531100 15504 513712 558513712 ZOEC D 4500BNS177 | VLASTNÍ 1100000 | 700437925 001 | | |
| 25 | 120510970760 Pytel boxovací | 1,000 KS | 5.819,03 | 5.819,03 |
| | BEZ TYPU | | | |
| Text položky: | PROFI(synt.kůže) 150x45cm | | | |
| 531100 15504 513712 558513712 ZOEC D 4500BNS177 | VLASTNÍ 1100000 | 700437925 001 | | |
| 26 | 120522780766 Válec na cvičení | 1,000 KS | 969,03 | 969,03 |
| | 61x13 cm | | | |
| Text položky: | Yoga Grid Roam Roller | | | |
| 531100 15504 513912 | ZSPM S177 VLASTNÍ 1100000 | 700437925 002 | | |
| 27 | 120522776101 Rychloulzávěr na olympijskou | 1 PÁR | 281,30 | 281,30 |
| | činku | | | |
| | LOCK | | | |
| Text položky: | Power Band Medium heavy 45 mm, zelená | | | |
| 531100 15504 513912 | ZSPM S177 VLASTNÍ 1100000 | 700437925 002 | | |
| 28 | 120522777210 Guma posilovací | 1,000 KS | 615,95 | 615,95 |
| | Power Band Medium 32 mm, fialová | | | |
| Text položky: | Power Band Medium 32 mm, fialová | | | |
| 531100 15504 513912 | ZSPM S177 VLASTNÍ 1100000 | 700437925 002 | | |
| 29 | 120522777210 Guma posilovací | 1,000 KS | 421,95 | 421,95 |
| | Power Band Medium light 21 mm, černá | | | |
| Text položky: | Power Band Medium light 21 mm, černá | | | |
| 531100 15504 513912 | ZSPM S177 VLASTNÍ 1100000 | 700437925 002 | | |
| 30 | 120522777210 Guma posilovací | 1,000 KS | 324,95 | 324,95 |
| | Power Band Medium light 21 mm, černá | | | |
| Text položky: | Power Band Medium light 21 mm, černá | | | |
| 531100 15504 513912 | ZSPM S177 VLASTNÍ 1100000 | 700437925 002 | | |

Počet příloh: -0- Termín dodání: 30.10.2019

Celková cena s DPH: 75.497,00

Splatnost faktury 21 dnů. Na fakturu

Vystavil: 

Dne: 18.10.2019

PO
KR
KR
501

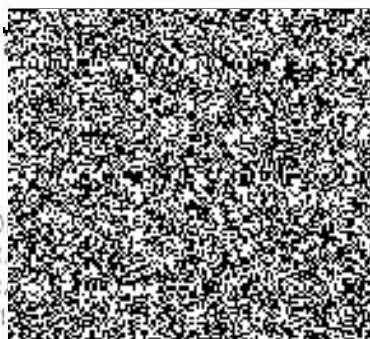

ávky!

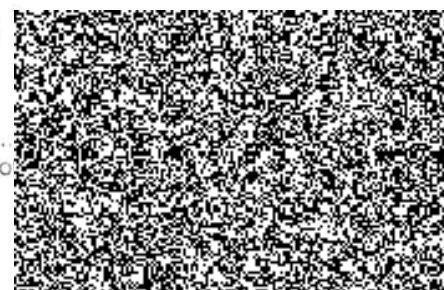

...
po