



PCR01ETRpo135174660

Č. j. KRPS-102075-20/ČJ-2019-0100MN-VZ

Počet listů: 11  
Přílohy: 2/17

## SMLOUVA O DÍLO

uzavřená v souladu § 2586 a násl. zákona č. 89/2012 Sb., občanský zákoník, v platném znění  
(dále jen „občanský zákoník“ a „smlouva“)

Níže uvedeného dne, měsíce a roku byla uzavřena mezi smluvními stranami smlouva tohoto znění:

### Čl. I Smluvní strany

#### STAVIX s.r.o

Zastoupená:   
Sídlo: Kubelíkova 1224/42, 130 00 Praha 3  
IČ: 27526984  
DIČ: CZ27526984  
Bankovní spojení: KB Nové Město nad Metují  
Číslo účtu:   
Telefon:  
e-mail:

Zapsána v obchodním rejstříku vedeném u Městského soudu v Praze oddíl C, Vložka 221003

(dále jen „zhotovitel“)

a

#### Česká republika – Krajské ředitelství policie Středočeského kraje

Zastoupená: Miloslavem Brožem, vedoucím OSNM  
Sídlo: Na Baních 1535, 156 00 Praha 5 - Zbraslav  
IČ: 75151481  
DIČ: CZ75151481  
Bankovní spojení: ČNB Praha  
Číslo účtu: 507432881/0710  
Telefon: 974 861 932  
Fax: 974 861 465  
e-mail: krps.osm.osnm@pcr.cz

(dále jen „objednatel“)

společně také jen „smluvní strany“

## Čl. II Předmět plnění

1. Zhotovitel se zavazuje podle zadání objednavatele a své cenové nabídky, která tvoří nedílnou součást smlouvy, k provedení stavebního díla „ÚRaSZ KRPS Nový Hrádek oprava ČOV-zateplení“ Zhotovitel se rovněž zavazuje řádně zhotovit a předat dílo včas a ve sjednané kvalitě.
2. Specifikace díla vychází ze zadání uvedeném v čl. II. odst. 1 této smlouvy a cenové nabídky zhotovitele k předmětu smlouvy, specifikované v příloze č. 1, která je nedílnou součástí této smlouvy.
3. Objednatel se zavazuje řádně dokončené dílo převzít a zaplatit sjednanou cenu podle článků V. a VI. této smlouvy.
4. Zhotovitel je při zhotovení díla povinen postupovat s odbornou péčí, podle svých nejlepších znalostí a schopností, přičemž je při své činnosti povinen chránit zájmy a dobré jméno objednavatele a postupovat v souladu s jeho pokyny. V případě nevhodných pokynů objednavatele je zhotovitel povinen na nevhodnost těchto pokynů objednavatele písemně upozornit. V opačném případě nese zhotovitel zejména odpovědnost za vady a za škodu, které v důsledku nevhodných pokynů objednavatele - objednateli, zhotoviteli nebo třetím osobám vznikly.

## Čl. III Doba a místo plnění

1. Zhotovitel se zavazuje zahájit stavební práce na předmětném díle nejpozději do **5 dnů** od nabytí účinnosti této smlouvy.
2. Zhotovitel se zavazuje dokončit a předat dílo objednateli nejpozději **do 2 týdnů** od zahájení stavebních prací.
3. Objednatel se zavazuje předat zhotoviteli staveniště do **5 dnů** po nabytí účinnosti této smlouvy. Termín předání staveniště může být rovněž na základě dohody smluvních stran změněn s ohledem na klimatické podmínky.
4. Místo plnění je:  
Krajské ředitelství policie Středočeského kraje,  
ÚRaSZ Nový Hrádek, 549 22 Nový Hrádek - Rzy.

**Čl. IV**  
**Vliv klimatických podmínek, nebo nepředvídatelných víceprací na dobu plnění zhotovitele**

1. Termíny stanovené v čl. III. odst. 2 a 3 smlouvy mohou být na základě dohody obou stran změněny (formou dodatku ke smlouvě), na jiné termíny a to v návaznosti na nepříznivé klimatické podmínky nebo v návaznosti na případné nepředvídatelné vícepráce.
2. V případě, že klimatické podmínky neumožní řádné a bezpečné zahájení a provádění stavby, bude zahájení či provádění stavby (po předchozí písemné dohodě obou smluvních stran), přerušeno na dobu nezbytně nutnou.
3. Nepříznivými klimatickými podmínkami se rozumí zejména takové teplotně vlhkostní klimatické podmínky, které nejsou v souladu s předepsanými klimatickými podmínkami v technologických předpisech pro práce a dodávky, které jsou předmětem plnění díla.
4. Zhotovitel stavby podá objednateli návrh na přerušení prací a dodávek písemnou formou, nejpozději tři kalendářní dny před navrhovaným termínem přerušení realizace stavby.
5. Zahájení realizace přerušovaných prací proběhne tak, že zhotovitel stavby podá objednateli návrh na opětovné zahájení prací a dodávek písemnou formou nejpozději do tří kalendářních dnů před navrhovaným termínem.
6. Po dobu uznaného přerušení realizace stavby neběží zhotoviteli lhůta pro provedení stavby a zhotovitel není v prodlení.
7. V případě oboustranně uznaného přerušení prací zhotovitel předá objednateli návrh aktualizovaného harmonogramu prací a dodávek předmětné stavby.
8. Změna lhůty plnění z důvodu nepředvídatelných víceprací se vypořádá v návrhu změnového listu stavby.

**Čl. V**  
**Cena díla**

1. Smluvní strany se dohodly na ceně díla ve výši:

|                   |                      |
|-------------------|----------------------|
| Cena díla bez DPH | 138 979,10 Kč        |
| DPH 21% ve výši   | 29 185,61 Kč         |
| <b>CELKEM</b>     | <b>168 164,71 Kč</b> |

Slovy: sto šedesát osm tisíc sto šedesát čtyři korun českých a sedmdesát jedna haléřů.

2. Cena díla zahrnuje veškeré náklady zhotovitele spojené s provedením díla.
3. Cena díla je cenou nejvýše přípustnou.

## **Čl. VI Platební podmínky**

1. Zhotovitel je oprávněn fakturovat cenu díla až po potvrzení převzetí zhotoveného díla objednatelem, dokladované zjišťovacím protokolem a fakturu vystaví do 10 dnů po převzetí díla objednatelem.
2. Faktura musí obsahovat náležitosti podle § 435 zákona č. 89/2012 Sb., občanský zákoník a náležitosti podle § 28 a § 29 zákona č. 235/2004 Sb., o dani z přidané hodnoty, ve znění pozdějších předpisů.
3. Splatnost faktury je 21 dní od jejího doručení objednateli. Faktura se považuje za proplacenou okamžikem odepsání fakturované částky z účtu objednatele ve prospěch účtu zhotovitele.
4. Objednatel není v prodlení s placením fakturované částky, jestliže vrátí fakturu zhotoviteli do 10 dnů od jejího doručení proto, že faktura obsahuje nesprávné údaje nebo byla vystavena v rozporu s touto smlouvou. Konkrétní důvody je objednatel povinen uvést zároveň s vrácením faktury. Faktura bude zaslána na adresu objednatele ve dvou vyhotoveních. Nebude-li faktura označena tak, jak je uvedeno v bodě 3 a nebude-li ve dvou vyhotoveních, je objednatel oprávněn ji vrátit zhotoviteli, aniž by se tímto dostal do prodlení s její splatností. U nové nebo opravené faktury běží nová lhůta splatnosti.
5. Jakákoliv záloha se nepřipouští.
6. V případě, že bude zhotovitel ke dni zdanitelného plnění zveřejněn podle § 106a zákona č. 235/2004 Sb., o dani z přidané hodnoty jako nespolehlivý plátcce, nebo uvede jiný účet, než je uveden v „Registru plátců DPH“ podle § 109a zákona č. 235/2004 Sb., o dani z přidané hodnoty, objednatel uhradí zhotoviteli, který je plátcem DPH, pouze základ daně a úhradu daně provede dle § 109a zákona č. 235/2004 Sb., o dani z přidané hodnoty.

## **Čl. VII**

### **Kontrola provádění díla**

1. Zhotovitel je povinen vést ode dne převzetí staveniště do doby odstranění vad a nedodělků dle protokolu stavební deník a na požádání jej poskytnout objednateli, který je oprávněn činit do něj zápisy.
2. Kontrola průběhu prací na díle bude vykonávána dle potřeb objednatele. Zhotovitel se zavazuje předkládat objednateli na jeho žádost písemné informace o průběhu a obsahu prací v rámci zhotovení díla, a to nejpozději do pěti pracovních dnů od doručení žádosti objednatele, která může být učiněna a doručena i prostřednictvím kontaktního e-mailu nebo faxu.
3. Objednatel je oprávněn nařídit v rámci kontroly průběhu prací na díle kontrolní den, který se bude konat v místě a době určené objednatelem, a zhotovitel je povinen se kontrolního dne účastnit a předložit veškeré požadované informace a dokumenty. Objednatel je povinen zhotoviteli kontrolní den nejméně pět pracovních dnů před kontrolním dnem písemně oznámit.
4. Zhotovitel je povinen zapracovat do díla připomínky uplatněné objednatelem v průběhu zhotovení díla bez jakéhokoli nároku na zvýšení ceny díla, pokud jejich zapracování do díla nepovede prokazatelně ke zhoršení kvality zhotovovaného díla.

## **Čl. VIII**

### **Dodatečné stavební práce a méněpráce**

1. Vznikne-li v důsledku objektivně nepředvídatelných okolností potřeba dodatečných stavebních prací (víceprací), služeb nebo dodávek, které nebyly zahrnuty v závazku této smlouvy a jsou nezbytné pro realizaci stavebního díla a nemohou být technicky nebo ekonomicky odděleny od původního předmětu díla, je zhotovitel povinen pořídit písemný soupis stavebních prací, dodávek a služeb včetně odůvodnění nezbytnosti těchto dodatečných stavebních prací, dodávek a služeb. Součástí bude odůvodnění případného návrhu na změnu termínu dokončení díla o dobu nezbytnou k provedení dodatečných stavebních prací, dodávek a služeb. Tyto dokumenty budou přílohou změnového listu.
2. Vznikne-li v průběhu realizace díla potřeba záměny jedné nebo více položek soupisu stavebních prací, dodávek nebo služeb jednou nebo více položkami, je zhotovitel povinen pořídit písemný přehled obsahující nové položky soupisu stavebních prací, dodávek a služeb s vymezením položek v původním soupisu stavebních prací, dodávek a služeb,

které jsou takto nahrazovány, spolu s podrobným a srozumitelným odůvodněním srovnatelnosti materiálu nebo prací nebo služeb a uvede, zda materiál nebo práce podle nových položek jsou ve vztahu k nahrazovaným položkám kvalitativně stejné nebo vyšší a cena materiálu nebo prací podle nových položek soupisu stavebních prací je ve vztahu k nahrazovaným položkám stejná, nižší nebo vyšší. Tyto dokumenty budou přílohou změnového listu.

3. Vzor změnového listu je uveden v příloze č. 2, této smlouvy. Návrh změny do předepsaného vzoru změnového listu provádí zhotovitel. Změna je uznána schválením změnového listu objednatelem.
4. Stanovení ceny dodatečných stavebních prací, dodávek a služeb:
  - a) pro ocenění případných dodatečných stavebních prací, dodávek a služeb budou použity jednotkové ceny, které jsou obsaženy v příloze této smlouvy (v oceněném soupisu stavebních prací, dodávek a služeb),
  - b) pro ocenění případných dodatečných stavebních prací, dodávek a služeb, které nejsou obsaženy v příloze této smlouvy (v oceněném soupisu stavebních prací, dodávek a služeb), budou použity ceny v čase a v místě obvyklé. Za cenu v místě a čase obvyklou se pokládá jednotková rozpočtová cena uvedená v ceníku uznané cenové soustavy – sborník URS Praha, a.s. nebo RTS a.s.,
  - c) v případě, že uznaná cenová soustava položku stavebních prací, dodávek nebo služeb neobsahuje, zhotovitel doloží cenotvorbu položky kalkulačním vzorcem platným pro uznanou cenovou soustavu.
5. Vznikne-li v důsledku objektivně nepředvídatelných okolností potřeba neprovedení některých stavebních prací, dodávek nebo služeb, původně zahrnutých v předmětu díla, je zhotovitel povinen provést písemný soupis stavebních prací, dodávek a služeb včetně odůvodnění jejich neprovedení. Součástí bude návrh změny termínu dokončení díla o dobu nezbytnou k neprovedení stavebních prací, dodávek a služeb. Tyto dokumenty budou přílohou změnového listu.
6. Provedení změny v realizaci stavby je možné pouze na základě objednatelem schváleného změnového listu.
7. Změny v realizaci stavby provedené na základě změnového listu budou začleněny do právního rámce této smlouvy o dílo samostatným dodatkem k této smlouvě o dílo.
8. Fakturace ze strany zhotovitele za uznané vícepráce je možná až po schválení souhrnu víceprací a méněprací nadřízenými resortními orgány objednatele, na jehož základě je

možné provést dodatek o vypořádání víceprací a méněprací k této smlouvě o dílo. Tuto skutečnost bere zhotovitel na vědomí.

9. V případě, že do podpisu dodatku smlouvy nebude možné pokračovat v díle, bude rovněž o tuto dobu upraven termín dokončení díla. Zhotovitel však musí pokračovat v provádění těch částí díla, které nesouvisí s dodatečnými stavebními pracemi, dodávkami a službami.

#### **Čl. IX Předání – převzetí díla**

1. Dílo je považováno za dokončené, pokud jsou řádně dokončené veškeré práce a dodávky. Zároveň musí být zhotovitelem doložené veškeré zápisy a protokoly o zkouškách a revizích vyžadované příslušnými technickými normami. Součástí díla budou i předepsané certifikáty, záruční listiny a návody k obsluze.
2. Objednatel je povinen zahájit přejímání provedeného díla **do 5 dnů** od zhotovitelovy výzvy, zapsané ve stavebním deníku. Objednatel se zavazuje přejímání díla ve zmíněné lhůtě zahájit a bez zbytečného odkladu ho dokončit.
3. Objednatel je oprávněn odmítnout převzetí díla pro vady, které samy o sobě nebo ve svém úhrnu brání řádnému užívání díla.
4. Převzetí díla bude provedeno formou zápisu, který podepíší zmocnění zástupci obou smluvních stran. Zápis bude obsahovat též soupis zjištěných vad, které nebrání řádnému užívání díla, s dohodnutým způsobem a lhůtami pro jejich odstranění.
5. Zhotovitel je povinen vyklidit staveniště **do 10 dnů** od podepsání zápisu o předání – převzetí díla.

#### **Čl. X Vlastnické právo k zhotovované věci a nebezpečí škody na ní**

1. Vlastníkem zhotovované věci je od počátku objednatel.
2. Nebezpečí škody na zhotovované věci – díle, nese od počátku zhotovování do předání a převzetí díla zhotovitel.

## Čl. XI Odpovědnost za vady díla

1. Zhotovitel poskytne objednateli záruku za provedené dílo po **dobu 36 měsíců**, a to ode dne podepsání zápisu o převzetí díla.
2. Výskyt záručních vad oznámí objednatel zhotoviteli spolu s uplatňovanými reklamačními nároky bez zbytečného odkladu po jejich zjištění. Zhotovitel je povinen sdělit objednateli své stanovisko k reklamaci nejpozději do **6 kalendářních dnů** od jejího doručení, a zároveň si s objednatelem dohodne termín odstranění vad. Neučiní-li tak, má se zato, že reklamaci uznává a odstranění vad provede ve lhůtách stanovených níže.
3. Zhotovitel je povinen nastoupit k odstranění záruční vady **do 5 kalendářních dnů** od jejího řádného oznámení, nedohodne-li se s objednatelem jinak.
4. Zhotovitel je povinen odstranit záruční vadu **do 30 kalendářních dní**, nedohodne-li se s objednatelem jinak.
5. Veškeré úkony smluvních stran týkající se uplatněných reklamačních nároků musí být provedeny písemně.
6. Reklamace jsou ze strany objednatele řešeny pověřeným pracovníkem uvedeným v čl. XV. smlouvy.

## Čl. XII Smluvní pokuta a úroky z prodlení

1. Zhotovitel je povinen zaplatit objednateli za nedodržení termínu dokončení a předání díla smluvní pokutu ve **výši 0,2 %** z ceny nedodaného díla za každý, byť i započatý, den prodlení.
2. Objednatel je povinen zaplatit zhotoviteli za prodlení s úhradou faktury úrok z prodlení ve **výši 0,05 %** z dlužné částky bez DPH za každý, byť i započatý, den prodlení.
3. V případě prodlení zhotovitele se zahájením stavebních prací má objednatel právo na smluvní pokutu **v částce 2.000,- Kč** za každý, byť i započatý, den prodlení.
4. V případě nesplnění termínu pro odstranění vad či nedodělků sjednaného v zápise o převzetí díla, zaplatí zhotovitel objednateli smluvní pokutu **ve výši 1.000,- Kč** za každý, byť i započatý, den prodlení.
5. V případě, že nedojde k odstranění záručních vad v dohodnuté lhůtě, popřípadě ve lhůtě uvedené v článku XI. odst. 4, má objednatel právo na smluvní pokutu **v částce 1.000,- Kč**, za každý, byť i započatý, den prodlení.



### Čl. XIII Odstoupení od smlouvy

1. Objednatel je oprávněn odstoupit od smlouvy z důvodů podstatného porušení smlouvy, které jsou uvedeny v bodu tři tohoto článku.
2. Sjednává se platnost odstoupení smluvních stran od smlouvy o dílo s ohledem na vyšší moc. Za vyšší moc se považuje mobilizace, živelná pohroma, apod.
3. Za podstatné porušení této smlouvy zhotovitelem, které zakládá právo objednatele na odstoupení od této smlouvy, se považuje zejména:
  - a) Prodlení zhotovitele se zhotovením a předáním řádně zhotoveného díla o více než 7 kalendářních dnů,
  - b) neodstranění vad díla ve lhůtě stanovené podle čl. XI.,
  - c) porušení jakékoli povinnosti zhotovitele podle čl. III. a VIII.,
  - d) bude-li zhotovitel v prodlení se zahájením prací podle článku III. odst. 2. této smlouvy, je toto rovněž považováno za závažné porušení smlouvy a objednatel je oprávněn odstoupit od smlouvy,
  - e) nezpracování připomínek objednatele do díla,
  - f) postup zhotovitele při zhotovení díla v rozporu s pokyny objednatele.
4. Objednatel je dále oprávněn od této smlouvy odstoupit v případě, že:
  - a) Vůči majetku zhotovitele probíhá insolvenční řízení, v němž bylo vydáno rozhodnutí o úpadku, pokud to právní předpisy umožňují,
  - b) insolvenční návrh na zhotovitele byl zamítnut proto, že majetek zhotovitele nepostačuje k úhradě nákladů insolvenčního řízení,
  - c) zhotovitel vstoupí do likvidace.
5. Zhotovitel je oprávněn od smlouvy odstoupit v případě, že objednatel bude v prodlení s úhradou svých peněžitých závazků vyplývajících z této smlouvy po dobu delší než šedesát kalendářních dní.
6. Objednatel je oprávněn vypovědět tuto smlouvu kdykoliv s třicetidenní výpovědní lhůtou, která počíná běžet prvním dnem následujícím po doručení výpovědi. V takovém případě je zhotovitel povinen učinit již jen takové úkony, bez nichž by mohly být zájmy objednatele vážně ohroženy.
7. Účinky každého odstoupení od smlouvy nastávají okamžikem doručení písemného projevu vůle odstoupit od této smlouvy druhé smluvní straně. Odstoupení od smlouvy se nedotýká zejména nároku na náhradu škody, smluvní pokuty.

#### Čl. XIV Ostatní ujednání

1. Zhotovitel předloží před zahájením prací jmenný seznam pracovníků včetně identifikačních údajů. Zhotovitel je povinen oznámit čísla registračních značek vozidel vjíždějících do objektu. Zhotovitel je povinen provést změnu člena realizačního týmu na základě odůvodněného požadavku objednatele, a to bez zbytečného odkladu po uplatnění tohoto požadavku u zhotovitele.
2. Veškeré stavební práce budou probíhat za provozu v době 07:00 – 15:30 hod. nebo podle dohody s objednatelem. Vzniklá suť bude odkládána pouze do kontejnerů přistavených zhotovitelem. V případě poškození zařízení nebo majetku objednatele, bude vše uvedeno do původního stavu na náklady zhotovitele.
3. Zhotovitel prohlašuje, že je pojištěn proti škodám, které mohou vzniknout jeho činností na majetku objednatele, a to minimálně v rozsahu, který odpovídá předmětu plnění.
4. Smluvní strany jsou povinny bez zbytečného odkladu oznámit druhé smluvní straně změnu údajů v záhlaví smlouvy.
5. Zhotovitel je povinen ve smyslu ustanovení § 2 písm. e) zákona č. 320/2001 Sb., o finanční kontrole ve veřejné správě a o změně některých zákonů (zákon o finanční kontrole), spolupůsobit při výkonu finanční kontroly.
6. Zhotovitel je povinen upozornit objednatele písemně na existující či hrozící střet zájmů bezodkladně poté, co střet zájmů vznikne nebo vyjde najevo, pokud zhotovitel i při vynaložení veškeré odborné péče nemohl střet zájmů zjistit před uzavřením této smlouvy.
7. Zhotovitel bez jakýchkoliv výhrad souhlasí se zveřejněním své identifikace a dalších údajů uvedených ve smlouvě včetně ceny díla.

#### Čl. XV Kontaktní osoby

1. Za objednatele je ve věcech technických oprávněn jednat: **Jaromír Valeš**,

tel.:  e-mail: jaromir.vales@pcr.cz

2. Za zhotovitele je ve věcech technických oprávněn jednat: 



**Čl. XVI.**  
**Závěrečná ustanovení**

1. Smlouva nabývá platnosti dnem uzavření, tj. dnem jejího podpisu zástupci smluvních stran a účinnosti dnem jejího zveřejnění v registru smluv dle zákona č. 340/2015 Sb., o registru smluv.
2. Obě smluvní strany prohlašují, že smlouva nebyla uzavřena v tísní, ani za jednostranně nevýhodných podmínek a na důkaz toho připojují podpisy svých zástupců.
3. Tato smlouva může být měněna nebo doplňována jen písemnými, očíslovanými dodatky odsouhlasenými statutárními orgány obou smluvních stran, které se stanou nedílnou součástí této smlouvy.
4. Postoupení pohledávky vzniklé z této smlouvy je možné pouze na základě písemného souhlasu objednatele.
5. Smluvní strany se dohodly, že případné postoupení práv a povinností ze smlouvy nebo její části ve smyslu § 1895 občanského zákoníku třetí osobě, je možné jen na základě dodatku ke smlouvě, uzavřeném ve smyslu odst. 3, čl. XVI. smlouvy.
6. Z důvodů právní jistoty smluvní strany prohlašují, že jejich závazkový vztah založený touto smlouvou se řídí českým právním řádem, zejména občanským zákoníkem.
7. Smluvní strany se zavazují, že veškeré spory vzniklé v souvislosti s realizací této smlouvy budou řešeny smírnou cestou. Nedojde-li k dohodě, budou spory řešeny před příslušnými obecnými soudy.
8. Smluvní strany souhlasí s tím, aby tato smlouva byla zveřejněna na veřejně přístupném elektronickém portálu
9. Smlouva je sepsána ve 3 stejnopisech, z nichž 2 obdrží objednatel a 1 zhotovitel.
10. Nedílnou součástí této smlouvy jsou níže uvedené přílohy:  
Příloha č. 1 - Cenová nabídka zhotovitele, která se sestává z šestnácti stran textu.  
Příloha č. 2 - Změnový list, která se sestává z jedné strany textu.

**Za zhotovitele:**

**Za objednatele:**

V Praze dne:



dne: 15 -10- 2019



Miloslav Brož

oddělení správy nemovitého majetku



# *Cenová nabídka*

## **„RaŠZ KRPS Nový Hrádek ČOV – oprava zateplení“**

Nabídku předkládá :

**Stavix s.r.o.**

sídlo Kubelíkova 1224/42 130 00 Praha 3

koresp.adresa: Komenského 55, 549 01 Nové Město n.Met.







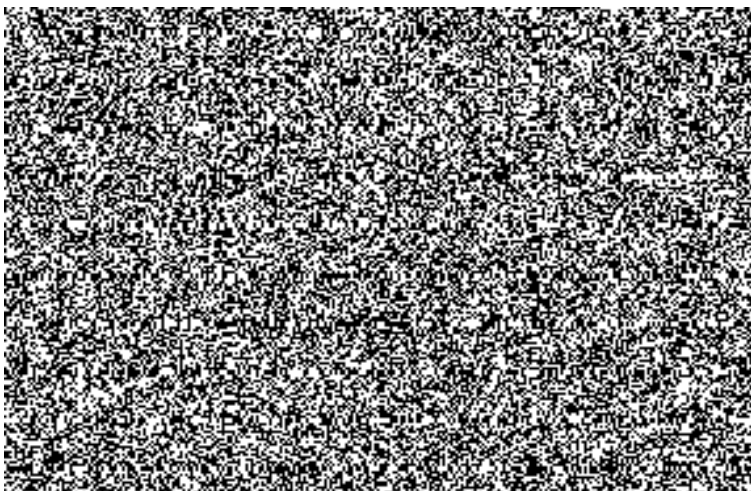

IČO: 27526984

DIČ: CZ27526984

7.10.2019



## KRYCÍ LIST NABÍDKY

|                                           |                                                                                     |                      |                   |
|-------------------------------------------|-------------------------------------------------------------------------------------|----------------------|-------------------|
| Název zakázky                             | „RaŠZ KRPS Nový Hrádek ČOV-oprava zateplení“                                        |                      |                   |
| <b>Zadavatel</b>                          |                                                                                     |                      |                   |
| Název                                     | Česká republika-Krajské ředitelství policie Středočeského kraje                     |                      |                   |
| Sídlo                                     | Na Baních 1535,156 00 Praha 5-Zbraslav                                              |                      |                   |
| Telefon                                   | + 974 861 940                                                                       |                      |                   |
| IČ                                        | 75151481                                                                            |                      |                   |
| DIČ                                       | CZ 75151481                                                                         |                      |                   |
| Osoba opráv. jednat jmén. zadav.          | Miloslav Brož, vedoucí OSNM                                                         |                      |                   |
| Kontaktní osoba                           | Jaromír Valeš, investiční technik                                                   |                      |                   |
| Telefon                                   |    |                      |                   |
| E-mail                                    | jaromir.vales@pcr.cz                                                                |                      |                   |
| <b>Uchazeč</b>                            |                                                                                     |                      |                   |
| Název                                     | Stavix s.r.o                                                                        |                      |                   |
| Sídlo / místo podnikání                   | Kubelíkova 1224/42, 130 00 Praha 3                                                  |                      |                   |
| Telefon / Fax                             |  |                      |                   |
| E-mail                                    |  |                      |                   |
| IČ                                        | 275 26 984                                                                          |                      |                   |
| DIČ                                       | CZ27526984                                                                          |                      |                   |
| Spisová znač. v obchod. rejstříku         | C221003 vedená u Městského soudu v Praze                                            |                      |                   |
| Osoba opráv. jednat za uchazeče           |  |                      |                   |
| Kontaktní osoba                           |  |                      |                   |
| Telefon / Fax                             |  |                      |                   |
| E-mail                                    |  |                      |                   |
| <b>Nabídková cena</b>                     |                                                                                     |                      |                   |
| Cena celkem bez DPH                       | Samostatně DPH (15%)                                                                | Samostatně DPH (21%) | Cena celkem s DPH |
| <b>138 979,10</b>                         |                                                                                     | <b>29 185,61</b>     | <b>168 164,71</b> |
| <b>Oprávněná osoba za uchazeče jednat</b> |                                                                                     |                      |                   |
| Podpis oprávněné osoby                    |                                                                                     |                      |                   |
| Titul, jméno, příjmení                    |  |                      |                   |
| Funkce, datum                             | jednatel, 7.10.2019                                                                 |                      |                   |

# REKAPITULACE STAVBY

Kód: 2014\_20COV  
Stavba: ČOV - v RašZ Dlouhé-Rzy

KSO:  
Místo: Dlouhé-Rzy

CC-CZ:  
Datum: 7.10.2019

Zadavatel:

IČ:  
DIČ:

Uchazeč:  
Stavix s.r.o, Kubelíkova 1224/42, Praha 3

IČ: 27526984  
DIČ: CZ27526984

Projektant:

IČ:  
DIČ:

Poznámka:

Cena bez DPH 138 979,10

|              | Sazba daně | Základ daně | Výše daně |
|--------------|------------|-------------|-----------|
| DPH základní | 21,00%     | 138 979,10  | 29 185,61 |
| DPH snížená  | 15,00%     | 0,00        | 0,00      |

Cena s DPH v CZK 168 164,71

# REKAPITULACE OBJEKTŮ STAVBY A SOUPISŮ PRACÍ

Kód: 2014\_20COV

Stavba: ČOV - v RaŠZ Dlouhé-Rzy

Místo: Dlouhé-Rzy

Datum: 7.10.2019

Zadavatel:

Projektant:

Uchazeč: Stavix s.r.o, Kubelíkova 1224/42, Praha 3

| Kód                          | Objekt, Soupis prací                                | Cena bez DPH [CZK] | Cena s DPH [CZK]  | Typ    |
|------------------------------|-----------------------------------------------------|--------------------|-------------------|--------|
| <b>Náklady stavby celkem</b> |                                                     | <b>138 979,10</b>  | <b>168 164,71</b> |        |
| ČOV                          | ČOV - v RaŠZ Dlouhé-Rzy                             | 138 979,10         | 168 164,71        | STA    |
| Podhled,za<br>tepleni        | ČOV - v RaŠZ Dlouhé Rzy                             | 101 383,67         | 122 674,24        | Soupis |
| Podhled,za<br>tepleni mo     | montáže samostatně                                  | 37 595,43          | 45 490,47         | Soupis |
| VRN                          | Vedlejší rozpočtové náklady - ČOV v RaŠZ Dlouhé Rzy | 0,00               | 0,00              | Soupis |

# KRYCÍ LIST SOUPISU

Stavba:

ČOV - v RaSZ Dlouhé-Rzy

Objekt:

ČOV - ČOV - v RaSZ Dlouhé-Rzy

Soupis:

## Podhled, zateplení - ČOV - v RaSZ Dlouhé Rzy

KSO:

Místo: Dlouhé-Rzy

Zadavatel:

Uchazeč:

Stavix s.r.o, Kubelíkova 1224/42, Praha 3

Projektant:

Poznámka:

CC-CZ:

Datum: 7.10.2019

IČ:

DIČ:

IČ:

27526984

DIČ:

CZ27526984

IČ:

DIČ:

Cena bez DPH

**101 383,67**

DPH základní  
snižená

Základ daně

101 383,67

0,00

Sazba daně

21,00%

15,00%

Výše daně

21 290,57

0,00

Cena s DPH

v CZK

**122 674,24**



# REKAPITULACE ČLENĚNÍ SOUPISU PRACÍ

Stavba:

ČOV - v RaŠZ Dlouhé-Rzy

Objekt:

ČOV - ČOV - v RaŠZ Dlouhé-Rzy

Soupis:

Podhled,zateplení - ČOV - v RaŠZ Dlouhé Rzy

Místo:

Dlouhé-Rzy

Datum:

7.10.2019

Zadavatel:

Projektant:

Uchazeč:

Stavix s.r.o, Kubelíkova 1224/42, Praha 3

Kód dílu - Popis

Cena celkem [CZK]

## Náklady soupisu celkem

**101 383,67**

### HSV - Práce a dodávky HSV

101 383,67

9 - Ostatní konstrukce a práce, bourání

2 848,75

997 - Přesun sutě

0,00

998 - Přesun hmot

1,89

712 - Povlakové krytiny

0,00

PSV - Práce a dodávky PSV

0,00

713 - Izolace tepelné

46 165,92

741 - Elektroinstalace - silnoproud

6 400,00

762 - Konstrukce tesařské

45 967,11

# SOUPIS PRACÍ

Stavba:

ČOV - v RaŠZ Dlouhé-Rzy

Objekt:

ČOV - ČOV - v RaŠZ Dlouhé-Rzy

Soupis:

**Podhled,zateplení - ČOV - v RaŠZ Dlouhé Rzy**

Místo: Dlouhé-Rzy

Datum: 7.10.2019

Zadavatel:

Projektant:

Uchazeč: Stavix s.r.o, Kubelíkova 1224/42, Praha 3

| PČ | Typ | Kód | Popis | MJ | Množství | J.cena [CZK] | Cena celkem [CZK] | Cenová soustava |
|----|-----|-----|-------|----|----------|--------------|-------------------|-----------------|
|----|-----|-----|-------|----|----------|--------------|-------------------|-----------------|

**Náklady soupisu celkem**

**101 383,67**

D HSV Práce a dodávky HSV 101 383,67

D 9 Ostatní konstrukce a práce, bourání 2 848,75

|   |   |           |                                                                                                                    |    |        |       |          |                |
|---|---|-----------|--------------------------------------------------------------------------------------------------------------------|----|--------|-------|----------|----------------|
| 1 | K | 949101111 | Lešení pomocné pracovní pro objekty pozemních staveb pro zatížení do 150 kg/m2, o výšce lešeníové podlahy do 1,9 m | m2 | 56,975 | 50,00 | 2 848,75 | CS ÚRS 2018 01 |
|---|---|-----------|--------------------------------------------------------------------------------------------------------------------|----|--------|-------|----------|----------------|

vv 5,3\*10,75 56,975

D 997 Přesun sutě 0,00

|   |   |           |                                                                                                                                 |   |       |  |      |                |
|---|---|-----------|---------------------------------------------------------------------------------------------------------------------------------|---|-------|--|------|----------------|
| 5 | K | 997013111 | Vnitrostaveništní doprava sutí a vybouraných hmot vodorovně do 50 m svise s použitím mechanizace pro budovy a haly výšky do 6 m | t | 3,976 |  | 0,00 | CS ÚRS 2018 01 |
|---|---|-----------|---------------------------------------------------------------------------------------------------------------------------------|---|-------|--|------|----------------|

|   |   |           |                                                                                              |   |       |  |      |                |
|---|---|-----------|----------------------------------------------------------------------------------------------|---|-------|--|------|----------------|
| 6 | K | 997013501 | Odvoz sutí a vybouraných hmot na skládku nebo meziskládku se složením, na vzdálenost do 1 km | t | 3,976 |  | 0,00 | CS ÚRS 2018 01 |
|---|---|-----------|----------------------------------------------------------------------------------------------|---|-------|--|------|----------------|

|   |   |           |                                                                                                                                                |   |         |  |      |                |
|---|---|-----------|------------------------------------------------------------------------------------------------------------------------------------------------|---|---------|--|------|----------------|
| 7 | K | 997013509 | Odvoz sutí a vybouraných hmot na skládku nebo meziskládku se složením, na vzdálenost Příplatek k ceně za každý další i započatý 1 km přes 1 km | t | 184,193 |  | 0,00 | CS ÚRS 2018 01 |
|---|---|-----------|------------------------------------------------------------------------------------------------------------------------------------------------|---|---------|--|------|----------------|

vv 3,919\*47 184,193

|   |   |           |                                                                                                                                                           |   |       |  |      |                |
|---|---|-----------|-----------------------------------------------------------------------------------------------------------------------------------------------------------|---|-------|--|------|----------------|
| 8 | K | 997013821 | Poplatek za uložení stavebního odpadu na skládce (skládkovné) ze stavebních materiálů obsahujících azbest zaříděných do Katalogu odpadů pod kódem 170 605 | t | 3,461 |  | 0,00 | CS ÚRS 2018 01 |
|---|---|-----------|-----------------------------------------------------------------------------------------------------------------------------------------------------------|---|-------|--|------|----------------|

D 998 Přesun hmot 1,89

| PČ | Typ | Kód       | Popis                                                                                                                                                                                                                                    | MJ | Množství | J.cena [CZK] | Cena celkem [CZK] | Cenová soustava |
|----|-----|-----------|------------------------------------------------------------------------------------------------------------------------------------------------------------------------------------------------------------------------------------------|----|----------|--------------|-------------------|-----------------|
| 13 | K   | 998011001 | Přesun hmot pro budovy občanské výstavby, bydlení, výrobu a služby s nosnou svislou konstrukcí zděnou z cihel, tvárnice nebo kamene vodorovná dopravní vzdálenost do 100 m pro budovy výšky do 6 m                                       | t  | 0,007    | 270,00       | 1,89              | CS ÚRS 2018 01  |
|    | D   | 712       | Povlakové krytiny                                                                                                                                                                                                                        |    |          |              | 0,00              |                 |
|    | D   | PSV       | Práce a dodávky PSV                                                                                                                                                                                                                      |    |          |              | 0,00              |                 |
| 4  | K   | R71260083 | Odstranění parozábrany ze střech šikmých přes 30° do 45°                                                                                                                                                                                 | m2 | 100,970  |              | 0,00              |                 |
|    | VV  |           | (3+5,3)*0,5*1,45*2 "štitý"                                                                                                                                                                                                               |    | 12,035   |              |                   |                 |
|    | VV  |           | (0,4+1,95+3+1,95+0,4)*(10,75+0,4*2) "podhled ČOV mezi krokve a kleštinami"                                                                                                                                                               |    | 88,935   |              |                   |                 |
|    | VV  |           | Součet                                                                                                                                                                                                                                   |    | 100,970  |              |                   |                 |
| 12 | K   | 998712201 | Přesun hmot pro povlakové krytiny stanovený procentní sazbou (%) z ceny vodorovná dopravní vzdálenost do 50 m v objektech výšky do 6 m                                                                                                   | %  |          |              | 0,00              | CS ÚRS 2018 01  |
|    | D   | 713       | Izolace tepelné                                                                                                                                                                                                                          |    |          |              | 46 165,92         |                 |
| 19 | M   | 63152102  | plst' izolační univerzální $\lambda=0,035$ tl 140mm                                                                                                                                                                                      | m2 | 102,989  | 314,00       | 32 338,55         | CS ÚRS 2018 01  |
|    | VV  |           | 100,97*1,02                                                                                                                                                                                                                              |    | 102,989  |              |                   |                 |
| 21 | M   | 63150822  | pás tepelný pro všechny druhy nezátížených izolací $\lambda=0,039$ tl 60mm                                                                                                                                                               | m2 | 102,989  | 90,00        | 9 269,01          | CS ÚRS 2018 01  |
|    | VV  |           | 100,97*1,02                                                                                                                                                                                                                              |    | 102,989  |              |                   |                 |
| 24 | M   | 28329282  | folie podstřešní parotěsná s reflexní Al vrstvou 170 g/m2 (1,5 x 50 m)                                                                                                                                                                   | m2 | 106,019  | 33,00        | 3 498,63          | CS ÚRS 2018 01  |
|    | VV  |           | 100,97*1,05                                                                                                                                                                                                                              |    | 106,019  |              |                   |                 |
| 3  | K   | 713151833 | Odstranění tepelné izolace běžných stavebních konstrukcí z rohoží, pásů, dílců, desek, bloků střech šikmých nebo nadstřešních částí mezi krokve nebo pod krokve připevněných šrouby z vláknitých materiálů, tloušťky izolace přes 100 mm | m2 | 91,595   |              | 0,00              | CS ÚRS 2018 01  |
|    | VV  |           | (3+5,3)*0,5*1,45*2 "štitý"                                                                                                                                                                                                               |    | 12,035   |              |                   |                 |
|    | VV  |           | (0,15+1,95+3+1,95+0,15)*(10,75+0,15*2) "podhled ČOV mezi krokve a kleštinami"                                                                                                                                                            |    | 79,560   |              |                   |                 |
|    | VV  |           | Součet                                                                                                                                                                                                                                   |    | 91,595   |              |                   |                 |
| 11 | K   | 998713201 | Přesun hmot pro izolace tepelné stanovený procentní sazbou (%) z ceny vodorovná dopravní vzdálenost do 50 m v objektech výšky do 6 m                                                                                                     | %  | 460,750  | 2,30         | 1 059,73          | CS ÚRS 2018 01  |
|    | D   | 741       | Elektroinstalace - silnoproud                                                                                                                                                                                                            |    |          |              | 6 400,00          |                 |
| 25 | K   | R74111181 | Demontáž a zpětná montáž rozvodů elektro                                                                                                                                                                                                 | m  | 1,000    | 6 400,00     | 6 400,00          |                 |
|    | D   | 762       | Konstrukce tesařské                                                                                                                                                                                                                      |    |          |              | 45 967,11         |                 |
| 9  | K   | 762342812 | Demontáž roštu z latí průřezové plochy do 25 cm <sup>2</sup> při osové vzdálenosti přes 0,22 do 0,50 m                                                                                                                                   | m2 | 91,595   |              | 0,00              | CS ÚRS 2018 01  |
|    | VV  |           | (3+5,3)*0,5*1,45*2 "štitý"                                                                                                                                                                                                               |    | 12,035   |              |                   |                 |

| PČ | Typ | Kód       | Popis                                                                                                                                        | MJ | Množství | J.cena [CZK] | Cena celkem [CZK] | Cenová soustava |
|----|-----|-----------|----------------------------------------------------------------------------------------------------------------------------------------------|----|----------|--------------|-------------------|-----------------|
|    | VV  |           | (0,15+1,95+3+1,95+0,15)*(10,75+0,15*2) "podhled ČOV"                                                                                         |    | 79,560   |              |                   |                 |
|    | VV  |           | Součet - rošt z latí pod obklad z desek                                                                                                      |    | 91,595   |              |                   |                 |
| 2  | K   | 762420812 | Demontáž obložení stropů nebo střešních podhledů z cementotřískových desek šroubovaných na sraz, tloušťka desky do 16 mm (s obsahem azbestu) | m2 | 91,595   |              | 0,00              | CS ÚRS 2018 01  |
|    | VV  |           | (3+5,3)*0,5*1,45*2 "štítý ČOV z desek Ezalit s azbestem"                                                                                     |    | 12,035   |              |                   |                 |
|    | VV  |           | (0,15+1,95+3+1,95+0,15)*(10,75+0,15*2) "podhled ČOV z desek Ezalit s azbestem"                                                               |    | 79,560   |              |                   |                 |
|    | VV  |           | Součet                                                                                                                                       |    | 91,595   |              |                   |                 |
| 17 | K   | 762420011 | Obložení stropů nebo střešních podhledů z cementotřískových desek šroubovaných na sraz, tloušťky desky 12 mm                                 | m2 | 79,560   | 424,00       | 33 733,44         | CS ÚRS 2018 01  |
|    | VV  |           | (2,1+3+2,1)*11,05                                                                                                                            |    | 79,560   |              |                   |                 |
| 15 | M   | 60514114  | řezivo jehličnaté latě střešní impregnované dl 4 m                                                                                           | m3 | 0,864    | 6 650,00     | 5 745,60          | CS ÚRS 2018 01  |
|    | VV  |           | 25*11+18*1,45*2 "rošt pod obklad"                                                                                                            |    | 327,200  |              |                   |                 |
|    | VV  |           | Mezisoučet                                                                                                                                   |    | 327,200  |              |                   |                 |
|    | VV  |           | 327,2*0,04*0,06*1,1                                                                                                                          |    | 0,864    |              |                   |                 |
| 16 | K   | 762495000 | Spojovací prostředky olištování spár, obložení stropů, střešních podhledů a stěn hřebíky, vruty                                              | m2 | 79,560   | 39,40        | 3 134,66          | CS ÚRS 2018 01  |
|    | VV  |           | (2,1+3+2,1)*11,05                                                                                                                            |    | 79,560   |              |                   |                 |
| 10 | K   | 998762201 | Přesun hmot pro konstrukce tesařské stanovený procentní sazbou (%) z ceny vodorovná dopravní vzdálenost do 50 m v objektech výšky do 6 m     | %  | 426,100  | 7,87         | 3 353,41          | CS ÚRS 2018 01  |

# KRYCÍ LIST SOUPISU

Stavba:

ČOV - v RašZ Dlouhé-Rzy

Objekt:

ČOV - ČOV - v RašZ Dlouhé-Rzy

Soupis:

## Podhled, zateplení mo - montáže samostatně

KSO:

Místo: Dlouhé-Rzy

Zadavatel:

Uchazeč:

Stavix s.r.o, Kubelíkova 1224/42, Praha 3

Projektant:

Poznámka:

CC-CZ:

Datum: 7.10.2019

IČ:

DIČ:

IČ: 27526984

DIČ: CZ27526984

IČ:

DIČ:

Cena bez DPH

**37 595,43**

|              | Základ daně | Sazba daně | Výše daně |
|--------------|-------------|------------|-----------|
| DPH základní | 37 595,43   | 21,00%     | 7 895,04  |
| DPH snížená  | 0,00        | 15,00%     | 0,00      |

Cena s DPH

v CZK

**45 490,47**

# REKAPITULACE ČLENĚNÍ SOUPISU PRACÍ

Stavba:

ČOV - v RašZ Dlouhé-Rzy

Objekt:

ČOV - ČOV - v RašZ Dlouhé-Rzy

Soupis:

**Podhled,zateplení mo - montáže samostatně**

Místo:

Dlouhé-Rzy

Datum: 7.10.2019

Zadavatel:

Projektant:

Uchazeč:

Stavix s.r.o, Kubelíkova 1224/42, Praha 3

Kód dílu - Popis

Cena celkem [CZK]

**Náklady soupisu celkem**

**37 595,43**

713 - Izolace tepelné

37 595,43

762 - Konstrukce tesařské

24 540,00

# SOUPIS PRACÍ

Stavba:

ČOV - v RaŠZ Dlouhé-Rzy

Objekt:

ČOV - ČOV - v RaŠZ Dlouhé-Rzy

Soupis:

Podhled,zateplení mo - montáže samostatně

Místo: Dlouhé-Rzy

Datum: 7.10.2019

Zadavatel:

Projektant:

Uchazeč: Stavix s.r.o, Kubelíkova 1224/42, Praha 3

| PČ | Typ | Kód | Popis | MJ | Množství | J.cena [CZK] | Cena celkem [CZK] | Cenová soustava |
|----|-----|-----|-------|----|----------|--------------|-------------------|-----------------|
|----|-----|-----|-------|----|----------|--------------|-------------------|-----------------|

Náklady soupisu celkem

37 595,43

| D  |    | 713       | Izolace tepelné                                                                                                                                                             | 37 595,43 |         |       |           |                |
|----|----|-----------|-----------------------------------------------------------------------------------------------------------------------------------------------------------------------------|-----------|---------|-------|-----------|----------------|
| 18 | K  | 713151111 | Montáž tepelné izolace střeš šikmých rohožemí, pásy, deskami (izolační materiál ve specifikaci) kladenými volně mezi krokve                                                 | m2        | 100,970 | 38,50 | 3 887,35  | CS ÚRS 2018 01 |
|    | VV |           | (3+5,3)*0,5*1,45*2 "štítý"                                                                                                                                                  |           |         |       | 12,035    |                |
|    | VV |           | (0,4+1,95+3+1,95+0,4)*(10,75+0,4*2) "podhled ČOV mezi krokvemi a kleštinami"                                                                                                |           |         |       | 88,935    |                |
|    | VV |           | Součet                                                                                                                                                                      |           |         |       | 100,970   |                |
| 20 | K  | 713151121 | Montáž tepelné izolace střeš šikmých rohožemí, pásy, deskami (izolační materiál ve specifikaci) kladenými volně pod krokve                                                  | m2        | 100,970 | 34,80 | 3 513,76  | CS ÚRS 2018 01 |
|    | VV |           | (3+5,3)*0,5*1,45*2 "štítý"                                                                                                                                                  |           |         |       | 12,035    |                |
|    | VV |           | (0,4+1,95+3+1,95+0,4)*(10,75+0,4*2) "podhled ČOV mezi krokvemi a kleštinami"                                                                                                |           |         |       | 88,935    |                |
|    | VV |           | Součet - do roštu                                                                                                                                                           |           |         |       | 100,970   |                |
| 23 | K  | 713151141 | Montáž tepelné izolace střeš šikmých rohožemí, pásy, deskami (izolační materiál ve specifikaci) připevněné sponkami reflexní pod krokve parotěsná, tloušťka izolace do 5 mm | m2        | 100,970 | 56,00 | 5 654,32  | CS ÚRS 2018 01 |
|    | VV |           | (3+5,3)*0,5*1,45*2 "štítý"                                                                                                                                                  |           |         |       | 12,035    |                |
|    | VV |           | (0,4+1,95+3+1,95+0,4)*(10,75+0,4*2) "podhled ČOV mezi krokvemi a kleštinami"                                                                                                |           |         |       | 88,935    |                |
|    | VV |           | Součet                                                                                                                                                                      |           |         |       | 100,970   |                |
| D  |    | 762       | Konstrukce tesařské                                                                                                                                                         | 24 540,00 |         |       |           |                |
| 14 | K  | 762439001 | Obložení stěn montáž roštu podkladového                                                                                                                                     | m         | 327,200 | 75,00 | 24 540,00 | CS ÚRS 2018 01 |

| PČ | Typ | Kód             | Popis             | MJ | Množství | J.cena [CZK] | Cena celkem [CZK] | Cenová soustava |
|----|-----|-----------------|-------------------|----|----------|--------------|-------------------|-----------------|
|    | vv  | 25*11+18*1,45*2 | "rošt pod obklad" |    | 327,200  |              |                   |                 |



# KRYCÍ LIST SOUPISU

Stavba:

ČOV - v RaŠZ Dlouhé-Rzy

Objekt:

ČOV - ČOV - v RaŠZ Dlouhé-Rzy

Soupis:

**VRN - Vedlejší rozpočtové náklady - ČOV v RaŠZ Dlouhé Rzy**

KSO:

Místo: Dlouhé-Rzy

CC-CZ:

Datum: 7.10.2019

Zadavatel:

IČ:

DIČ:

Uchazeč:

Stavix s.r.o, Kubelíkova 1224/42, Praha 3

IČ:

27526984

DIČ:

CZ27526984

Projektant:

IČ:

DIČ:

Poznámka:

Cena bez DPH

0,00

|              | Základ daně | Sazba daně | Výše daně |
|--------------|-------------|------------|-----------|
| DPH základní | 0,00        | 21,00%     | 0,00      |
| snížená      | 0,00        | 15,00%     | 0,00      |

Cena s DPH

v CZK

0,00

# REKAPITULACE ČLENĚNÍ SOUPISU PRACÍ

Stavba:

ČOV - v RaSZ Dlouhé-Rzy

Objekt:

ČOV - ČOV - v RaSZ Dlouhé-Rzy

Soupis:

VRN - Vedlejší rozpočtové náklady - ČOV v RaSZ Dlouhé Rzy

Místo:

Dlouhé-Rzy

Datum:

7.10.2019

Zadavatel:

Uchazeč:

Stavix s.r.o, Kubelíkova 1224/42, Praha 3

Projektant:

Kód dílu - Popis

Cena celkem [CZK]

## Náklady soupisu celkem

0,00

VRN - Vedlejší rozpočtové náklady

0,00

VRN2 - Příprava staveniště

0,00

VRN6 - Územní vlivy

0,00

VRN7 - Provozní vlivy

0,00

# SOUPIS PRACÍ

Stavba:

ČOV - v RaSZ Dlouhé-Rzy

Objekt:

ČOV - ČOV - v RaSZ Dlouhé-Rzy

Soupis:

VRN - Vedlejší rozpočtové náklady - ČOV v RaSZ Dlouhé Rzy

Místo:

Dlouhé-Rzy

Datum:

7.10.2019

Zadavatel:

Projektant:

Uchazeč:

Stavix s.r.o, Kubelíkova 1224/42, Praha 3

| PČ                            | Typ | Kód       | Popis                        | MJ  | Množství | J.cena [CZK] | Cena celkem [CZK] | Cenová soustava |
|-------------------------------|-----|-----------|------------------------------|-----|----------|--------------|-------------------|-----------------|
| <b>Náklady soupisu celkem</b> |     |           |                              |     |          |              | <b>0,00</b>       |                 |
| D                             |     | VRN       | Vedlejší rozpočtové náklady  |     |          |              | 0,00              |                 |
| D                             |     | VRN2      | Příprava staveniště          |     |          |              | 0,00              |                 |
| 7                             | K   | 020001000 | Příprava staveniště          | ... | 1,000    |              | 0,00              | CS ÚRS 2018 01  |
| D                             |     | VRN6      | Územní vlivy                 |     |          |              | 0,00              |                 |
| 4                             | K   | 064103000 | Práce ve škodlivém prostředí | ... | 1,000    |              | 0,00              | CS ÚRS 2018 01  |
| D                             |     | VRN7      | Provozní vlivy               |     |          |              | 0,00              |                 |
| 5                             | K   | 071103000 | Provoz investora             | ... | 1,000    |              | 0,00              | CS ÚRS 2018 01  |

## Změnový list pro nezbytné změny stavby v průběhu realizace

|                                                                         |                                              |                              |
|-------------------------------------------------------------------------|----------------------------------------------|------------------------------|
| <b>Změnový list číslo</b>                                               |                                              |                              |
| <b>Identifikace akce:</b>                                               |                                              |                              |
| Název akce                                                              | „RAŠZ KRPS Nový Hrádek ČOV oprava zateplení“ |                              |
| Číslo akce EDS/SMVS <sup>1)</sup>                                       |                                              |                              |
| Objednatel:                                                             |                                              |                              |
| Zhotovitel:                                                             |                                              |                              |
| Projektant:                                                             |                                              |                              |
| <b>Předmět změnového listu:</b>                                         |                                              |                              |
|                                                                         |                                              |                              |
| <b>Část díla dotčená změnovým listem:</b>                               |                                              |                              |
|                                                                         |                                              |                              |
| <b>Popis změny, popis technického řešení:</b>                           |                                              |                              |
| <b>Původní řešení dle smluvní (tendrové) dokumentace:</b>               |                                              |                              |
|                                                                         |                                              |                              |
| <b>Nové řešení:</b>                                                     |                                              |                              |
|                                                                         |                                              |                              |
| <b>Zdůvodnění změny:</b>                                                |                                              |                              |
|                                                                         |                                              |                              |
| <b>Vliv změny na výkresovou dokumentaci:</b>                            |                                              |                              |
|                                                                         |                                              |                              |
| <b>Záznam o změně ve stavebním deníku a zápisech z kontrolních dnů:</b> |                                              |                              |
|                                                                         |                                              |                              |
| <b>Předpokládaný vliv na termín, kvalitu, cenu díla:</b>                |                                              |                              |
| Vliv na termín:                                                         |                                              |                              |
| Vliv na kvalitu díla:                                                   |                                              |                              |
| Vliv na cenu:                                                           |                                              |                              |
| <b>Přípočty k ceně díla bez DPH:</b>                                    |                                              |                              |
| <b>Odpočty z ceny díla bez DPH:</b>                                     |                                              |                              |
| <b>Celkový vliv na změnu ceny díla bez DPH:</b>                         |                                              |                              |
| <b>DPH:</b>                                                             |                                              |                              |
| <b>Celkový vliv na změnu ceny díla včetně DPH:</b>                      |                                              |                              |
| Za zhotovitele:                                                         | Za projektanta:                              | Za technický dozor investor: |
|                                                                         |                                              |                              |
|                                                                         |                                              |                              |
| Datum:                                                                  | Datum:                                       | Datum:                       |
| Úplnost změnového listu za účastníka programu zkontroloval:             |                                              |                              |
|                                                                         |                                              |                              |
| Datum:                                                                  |                                              |                              |

<sup>1)</sup> EDS/SMVS se rozumí moduly Informačního systému programového financování.

