

SOUHRNNÝ LIST STAVBY

Kód: 01_VR
Stavba: Kadaň učebna jazyků

JKSO:
Místo: ZŠ Chomutovská ulice, Kadaň

CC-CZ:
Datum: 5.4.2018

Objednavatel:

IČ:
DIČ:

Zhotovitel:

IČ:
DIČ:

Projektant:

IČ:
DIČ:

Zpracovatel:

IČ:
DIČ:

Náklady z rozpočtů	296 459,00
Ostatní náklady ze souhrnného listu	0,00

Cena bez DPH	296 459,00
---------------------	-------------------

DPH základní	21,00%	ze	296 459,00	62 256,39
snížená	15,00%	ze	0,00	0,00

Cena s DPH	v	CZK	358 715,39
-------------------	----------	------------	-------------------

Projektant

Datum a podpis: Razítko

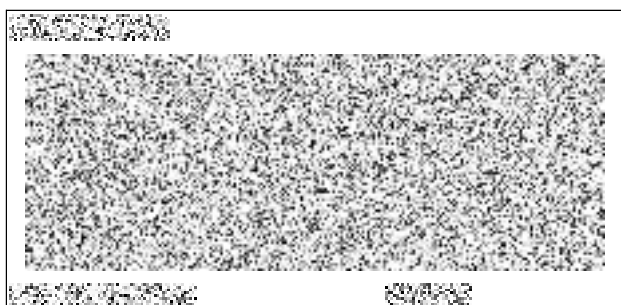

Zpracovatel

Datum a podpis: Razítko

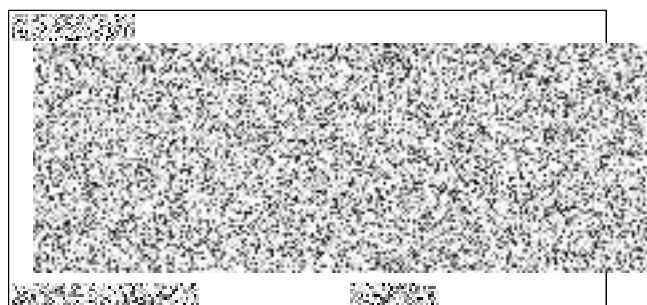

REKAPITULACE OBJEKTŮ STAVBY

Kód: 01_VR

Stavba: Kadaň učebna jazyků

Místo: ZŠ Chomutovská ulice, Kadaň

Datum: ##

Objednavatel:

Projektant:

Zhotovitel:

Zpracovatel:

Kód	Objekt	Cena bez DPH [CZK]	Cena s DPH [CZK]
1)	Náklady z rozpočtů	296 459,00	358 715,39
02	učebna jazyků	256 547,00	310 421,87
04	kabinet jazyků	39 912,00	48 293,52
2)	Ostatní náklady ze souhrnného listu	0,00	0,00
Celkové náklady za stavbu 1) + 2)		296 459,00	358 715,39

KRYCÍ LIST ROZPOČTU

Stavba: Kadaň učebna jazyků

Objekt: 02 - učebna jazyků

JKSO:

Místo:

CC-CZ:

Datum: 05.04.2018

Objednavatel:

IČ:

DIČ:

Zhotovitel:

IČ:

DIČ:

Projektant:

IČ:

DIČ:

Zpracovatel:

IČ:

DIČ:

Náklady z rozpočtu	256 547,00
Ostatní náklady	0,00

Cena bez DPH	256 547,00
---------------------	-------------------

DPH základní	21,00%	ze	256 547,00	53 874,87
snižovaná	15,00%	ze	0,00	0,00

Cena s DPH	v CZK	310 421,87
-------------------	--------------	-------------------

Projektant

Datum a podpis: Razítko

Zpracovatel

Datum a podpis: Razítko

Objednavatel

Datum a podpis: Razítko

Zhotovitel

Datum a podpis: Razítko

REKAPITULACE ROZPOČTU

Stavba: Kadaň učebna jazyků

Objekt: 02 - učebna jazyků

Místo: Datum: 05.04.2018

Objednavatel: Projektant:
Zhotovitel: Zpracovatel:

Kód - Popis	Cena celkem [CZK]
1) Náklady z rozpočtu	256 547,00
HSV - Práce a dodávky HSV	0,00
6 - Úpravy povrchů, podlahy a osazování výplní	0,00
9 - Ostatní konstrukce a práce-bourání	0,00
997 - Přesun sutě	0,00
998 - Přesun hmot	0,00
PSV - Práce a dodávky PSV	0,00
725 - Zdravotechnika - zařizovací předměty	0,00
776 - Podlahy povlakové	0,00
781 - Dokončovací práce - obklady keramické	0,00
784 - Dokončovací práce - malby a tapety	0,00
EL - Slaboproudé, silnoproudé rozvody, osvětlení	0,00
D1 - Slaboproudé rozvody + příslušenství	0,00
D2 - Silnoproudé rozvody + příslušenství	0,00
D3 - Provozní osvětlení	0,00
AVT - Koncové prvky, nábytek, stínící technika	256 547,00
D4 - Interaktivní tabule+ vizualizér	0,00
D5 - Technologie jazykové laboratoře se sdílením obrazu a zvuku	0,00
D6 - Technologie jazykové laboratoře pro vzdálený přístup ke studijním materiálům	0,00
D7 - Nábytek	256 547,00
D8 - Stínící technika	0,00
2) Ostatní náklady	0,00
Celkové náklady za stavbu 1) + 2)	256 547,00

ROZPOČET

Stavba: Kadaň učebna jazyků

Objekt: 02 - učebna jazyků

Místo: Datum: 05.04.2018

Objednavatel: Projektant:
Zhotovitel: Zpracovatel:

PČ	Typ	Kód	Popis	MJ	Množství	J.cena [CZK]	Cena celkem [CZK]
----	-----	-----	-------	----	----------	--------------	-------------------

Náklady z rozpočtu

256 547,00

HSV - Práce a dodávky HSV							0,00
6 - Úpravy povrchů, podlahy a osazování výplní							0,00
9 - Ostatní konstrukce a práce-bourání							0,00
997 - Přesun sutě							0,00
998 - Přesun hmot							0,00
PSV - Práce a dodávky PSV							0,00
725 - Zdravotechnika - zařizovací předměty							0,00
776 - Podlahy povlakové							0,00
781 - Dokončovací práce - obklady keramické							0,00
784 - Dokončovací práce - malby a tapety							0,00
EL - Slaboproudé, silnoproudé rozvody, osvětlení							0,00
D1 - Slaboproudé rozvody + příslušenství							0,00
D2 - Silnoproudé rozvody + příslušenství							0,00
D3 - Provozní osvětlení							0,00
AVT - Koncové prvky, nábytek, stínicí technika							256 547,00
D4 - Interaktivní tabule+ vizualizér							0,00
D5 - Technologie jazykové laboratoře se sdílením obrazu a zvuku							0,00
D6 - Technologie jazykové laboratoře pro vzdálený přístup ke studijním materiálům							0,00
D7 - Nábytek							256 547,00

PČ	Typ	Kód	Popis	MJ	Množství	J.cena [CZK]	Cena celkem [CZK]
140	K	Katedra učitele	Katedra učitele jazykové laboratoře přizpůsobena pro osazení techniky jazykové laboratoře. Vnější rozměry katedry š-1600 x h-680 x v-757mm, 2x kabelová průchodka. V pravé části katedry umístěna uzamykatelná skříňka na soklu o vnitřních rozměrech š-510 x h-632 x v-688mm. Skříňka vybavena nasávacím otvorem v čele dvířek a otvorem v boční části pro odvedení teplého vzduchu (krytí otvorů perforovaným plechem). V levé části katedry umístěna skříňka s 3x polohovatelnou policí. Prostor mezi skříňkami vybaven falešnými uzamykatelnými zády pro možnost umístění interfacu jazykové laboratoře. Vytvořený propoj mezi prostorem uzamykatelné skříňky a falešnými zády. Včetně ochranné krytky audio jednotek zabraňující rozpojení kabeláže. Konstrukce nábytku je z oboustranně laminované dřevotřískové desky tloušťky min. 18 mm, pracovní deska min. 22 mm, pohledové hrany jsou lepeny min. 2 mm ABS hranou, nepohledové min. 1 mm ABS hranou, lepeny jsou voděodolným PUR lepidlem. Cena včetně dopravy, instalace.	kus	1,000	229900	229900
141	K	Stůl jazykové laboratoře pro 2 studenty	Stůl žákovský pro učenu jazykové učebny, min. 76x120x55 cm, čelní clona. Cena včetně dopravy, instalace.	kus	14,000	229900	3218600
142	K	Židle na podnoží	Židle výškově stavitelná, sedák a opěrák z plastu, píst umožňující plynulé nastavení výšky, základna min. pětiramenný rám s kolečky nebo kluzáky, nosnost min. 100 kg Certifikováno dle EU ČSN EN 1729 - Židle a stoly pro vzdělávací instituce. Cena včetně dopravy, instalace.	kus	28,000	229900	6437200
143	K	Židle pevná	Židle pevná, nosnost min. 100 kg Certifikováno dle EU ČSN EN 1729 - Židle a stoly pro vzdělávací instituce.	kus	28,000	229900	6437200
144	K	Tunel pro kabeláž	Kabeláž k technologii jazykové laboratoře rozvedena v rámci tunelů. Cena včetně dopravy, instalace.	kus	14,000	229900	3218600
145	K	Stoly s kovovou pono	Stoly s kovovou podnoží, prac.deska tl. 18 mm lichoběžníkového tvaru 110x55 cm. Cena včetně dopravy, instalace.	kus	14,000	229900	3218600
146	K	Skříň	Skříň 180x90x50 cm, čtyřdveřová, zámek. Cena včetně dopravy, instalace.	kus	1,000	229900	229900
147	K	Skříňový nástavec	Skříňový nástavec 60x90x43 cm, zámek. Cena včetně dopravy, instalace.	kus	1,000	229900	229900

D8 - Stínící technika

229900

KRYCÍ LIST ROZPOČTU

Stavba: Kadaň učebna jazyků

Objekt: 04 - kabinet jazyků

JKSO:

Místo:

CC-CZ:

Datum: 05.04.2018

Objednavatel:

IČ:

DIČ:

Zhotovitel:

IČ:

DIČ:

Projektant:

IČ:

DIČ:

Zpracovatel:

IČ:

DIČ:

Náklady z rozpočtu	39 912,00
Ostatní náklady	0,00

Cena bez DPH	39 912,00
---------------------	------------------

DPH základní	21,00%	ze	39 912,00	8 381,52
snížená	15,00%	ze	0,00	0,00

Cena s DPH	v CZK	48 293,52
-------------------	--------------	------------------

Projektant

Datum a podpis:

Razítko

Zpracovatel

Datum a podpis:

Razítko

Objednavatel

Datum a podpis:

Razítko

Zhotovitel

Datum a podpis:

Razítko

REKAPITULACE ROZPOČTU

Stavba: Kadaň učebna jazyků

Objekt: 04 - kabinet jazyků

Místo:

Datum:

05.04.2018

Objednavatel:

Projektant:

Zhotovitel:

Zpracovatel:

Kód - Popis	Cena celkem [CZK]
1) Náklady z rozpočtu	39 912,00
2) Ostatní náklady	0,00
Celkové náklady za stavbu 1) + 2)	39 912,00

ROZPOČET

Stavba: Kadaň učebna jazyků

Objekt: 04 - kabinet jazyků

Místo:

Datum:

05.04.2018

Objednavatel:

Projektant:

Zhotovitel:

Zpracovatel:

PČ	Typ	Kód	Popis	MJ	Množství	J.cena [CZK]	Cena celkem [CZK]
----	-----	-----	-------	----	----------	--------------	-------------------

Náklady z rozpočtu

39 912,00

8	M	Skříň	Skříň policová částečně proskenná, r. 180x90x42,4 cm	ks	2,000		
9	M	Skříň.1	Skříň kombinovaná, 1x dvířka , 12x zásuvka čirá, r. 77x104x47cm	ks	1,000		
10	M	Skříň.2	Uzavřená atypická skříň s roletovým uzavíráním dle nákresu	ks	1,000		