

SMLOUVA O DÍLO

č. 1RM/129/2019

**na sběr a dodávku šišek, semen, plodů a roubů lesních dřevin,
uzavřená ve smyslu § 2586 a násl. zákona č. 89/2012 Sb., občanský zákoník**

Odběratel:

Lesy České republiky, s. p.,

se sídlem Přemyslova 1106/19, Nový Hradec Králové, 500 08 Hradec Králové,

IČO 42196451,

DIČ CZ 42196451,

zapsané v OR u KS Hradec Králové, oddíl AXII, vložka 540,

na základě pověření zastoupené [REDAKCE].....

lesním správcem ve Šternberku, Světlov 60, 785 01 Šternberk.....

(dále jen „odběratel“)

a

Dodavatel:

Libor Piňos

Jméno: **Libor Piňos**

Místo podnikání: **Krumsín 216**

IČO : 71178716

DIČ: [REDAKCE]

Mobil: + [REDAKCE]

E-mail: [REDAKCE]

(dále jen „dodavatel“)

uzavírají a tímto uzavřeli tuto smlouvu o dílo:

I.

Předmět smlouvy

1. Předmětem smlouvy je provedení sběru semen a semenné suroviny lesních dřevin (dále jen „suroviny“) dodavatelem ze země nebo z výšek dosažitelných ze země v určených lesních porostech, které jsou nedílnou součástí lesních pozemků, k nimž má odběratel právo hospodaření nebo v semenných sadech a dodání této suroviny odběrateli na určeném místě a v termínu dle této smlouvy.
2. Smlouva se uzavírá na sběr a dodávku suroviny (semena/plody/šišky) a sběr bude proveden v níže uvedených lokalitách; nasbíraná surovina bude skladována odděleně dle jednotlivých uznaných jednotek a jednotlivých poboček ÚHÚL.

Dřevina	Přírodní lesní oblast	Lesní vegetační stupeň	Číslo uznané jednotky	Množství kg	Období sběru
DB	29	3	CZ-1-2C-DB-01013-29-3-M	100	14.10.2019 – 30.11.2019
DBZ	29	3	CZ-1-2B-DBZ-01015-29-3-M	150	14.10.2019 – 30.11.2019
DBZ	29	3	CZ-2-2B-DBZ-03375-29-3-M	50	14.10.2019 – 30.11.2019
DBZ	29	3	CZ-2-2B-DBZ-03375-29-3-M	100	14.10.2019 – 30.11.2019
DBZ	29	4	CZ-2-2B-DBZ-03376-29-4-M	100	14.10.2019 – 30.11.2019
DBZ	29	4	CZ-1-2C-DBZ-01016-29-3-M	200	14.10.2019 – 30.11.2019
KL	29	4	CZ-1-2C-KL-01043-29-4-M	14	14.10.2019 – 30.11.2019
BK	29	3	CZ-1-2B-BK-01022-29-3-M	100	19.10.2019 – 30.11.2019
BK	29	4	CZ-2-2B-BK-03381-29-4-M-G241	150	19.10.2019 – 30.11.2019
BK	29	5	CZ-2-2B-BK-03382-29-5-M-G241	150	19.10.2019 – 30.11.2019
BK	29	3	CZ-1-2C-BK-01095-29-3-M-G241	50	19.10.2019 – 30.11.2019

Pro potřebu identifikace lesních porostů určených ke sběru suroviny budou dodavateli předány příslušné mapové podklady nebo bude s těmito porosty seznámen přímo v terénu pověřenými pracovníky příslušné lesní správy/lesního závodu před zahájením sběru (Příloha č. 1 této smlouvy). HB, JV, KL – seznámení v terénu.

- Změny v množství suroviny a termínu předání je možné akceptovat pouze na základě odsouhlasení odběratelem.
- Dodavatel provede sběr suroviny na své náklady a nebezpečí.
- Dodavatel je povinen zabezpečit dodržení všech obecně závazných právních předpisů, zejména pak právních předpisů k zajištění ochrany životního prostředí, ochrany zdraví zaměstnanců a ostatních osob, bezpečnosti a hygieny práce, požární ochrany, ochrany majetku odběratele a ostatních právnických a fyzických osob a používání osobních ochranných pracovních prostředků podle rizika vykonávané práce.

II. Dodací podmínky

- Kvalita semenné suroviny se předpokládá standardní, odvozená od dlouhodobě zjištěných hodnot, s důrazem na vlhkost, plnost, podíl příměsí a nečistot, plíseň, napadení škůdci apod. dle ČSN 48 12 11. Každé balení suroviny bude nezaměnitelně označeno číslem uznané jednotky. V případě nedodržení požadované kvality dle ČSN 481211 nebo v případě nedodržení označení nebude surovina odběratelem převzata a uhrazena.
- Surovina bude předávána dle dřevin a uznaných jednotek a to tak, aby nedocházelo ke znehodnocení suroviny skladováním. Surovina bude předána nejpozději v den ukončení sběru, místem převzetí je sídlo místně příslušné lesní správy/lesního závodu, nebude-li určeno jinak.
- Oprávněné osoby k převzetí suroviny za odběratele jsou:

Organizační jednotka	funkce	jméno
LS Šternberk	zástupce lesního správce	[REDACTED]

4. Množství předané suroviny dle dřevin bude vzájemně odsouhlaseno a potvrzeno dodavatelem i odběratelem za použití Přílohy č. 1 této smlouvy.

III. Cena za sběr

1. Za sběr a řádně dodanou surovinu ve sjednané kvalitě zaplatí odběratel dodavateli dohodnutou cenu takto:

Dřevina	Cena za sběr s dopravou suroviny na místo převzetí v Kč/kg
DB	25
DBZ	30
KL	120
BK	250

K této ceně bude připočtena DPH ve výši dle příslušného právního předpisu, vznikne-li povinnost k její úhradě.

Cena za sběr zahrnuje náhradu veškerých nákladů spojených s poskytnutím všech plnění odběrateli dle této smlouvy. Dodavatel není oprávněn účtovat žádné další částky v souvislosti s plněním této smlouvy.

IV. Platební ujednání

1. Cenu za sběr suroviny ve sjednané kvalitě uhradí odběratel dodavateli spolu s případnou DPH dle faktury řádně vystavené dodavatelem na základě Potvrzení o předání suroviny (Příloha č. 1 této smlouvy) a po vystavení dokladu **Potvrzení o původu** vystaveného pověřenou osobou (dále ÚHÚL). Splatnost řádně vystavené faktury (ceny účtované dodavatelem odběrateli na jejím základě + DPH) je 21 dnů ode dne jejího vystavení, která musí být doručena odběrateli do 3 pracovních dnů od jejího vystavení.
2. Je-li plnění dodavatele předmětem DPH, faktura musí obsahovat náležitosti daňového dokladu dle ustanovení příslušného právního předpisu (zejména § 28 odst. 2 zákona č. 235/2004 Sb., o dani z přidané hodnoty, v účinném znění). Přílohou faktury bude kopie Potvrzení o předání suroviny (Příloha č. 1 této smlouvy). V případě, že faktura nebude odpovídat stanoveným požadavkům, je odběratel oprávněn zaslat ji dodavateli zpět, aniž by se tak dostal do prodlení s platbou; lhůta 21 dnů splatnosti počíná běžet od vystavení bezvadné faktury, včetně přílohy, která musí být doručena odběrateli do 3 pracovních dnů od jejího vystavení.
3. Úhrada bude provedena v české měně. Za den uskutečnění zdanitelného plnění je považován den vystavení Potvrzení o původu.
4. Dohodnutá cena bude fakturována na adresu:

Lesy České republiky s. p., Lesní správa Šternberk; Světlov 60; 785 01

5. Faktura se považuje za včas uhrazenou, pokud je fakturovaná částka nejpozději v den splatnosti odepsána z účtu odběratele ve prospěch účtu dodavatele.
6. Odběratel nebude poskytovat zálohu na cenu za sběr.

V. Podmínky plnění smlouvy

1. Sběr suroviny bude prováděn v souladu se zákonem č. 149/2003 Sb., o obchodu s reprodukčním materiálem lesních dřevin a vyhláškou č. 29/2004 Sb. v účinných zněních. Pokud nejsou některé z podmínek sběru v těchto předpisech řešeny, účastníci této smlouvy se dohodli, že budou dodržována pravidla a ustanovení uvedené v ČSN 481211. Dodavatel denně před započítáním sběru uvědomí odběratele o lokalitách, v nichž bude provádět sběr suroviny pro případnou kontrolu ze strany odběratele. Dále minimálně 2 pracovní dny před zahájením sběru suroviny dle této smlouvy, telefonicky uvědomí kontaktní osobu ÚHÚL o termínu a lokalitě zahájení sběru.
2. Při ohlášené kontrole ze strany pracovníků ÚHÚL bude této kontrole přítomen dodavatel s pověřeným pracovníkem odběratele.
3. Odběratel může v případě změny podmínek (výskyt škůdců, klimatické vlivy) nabídnout dodavateli náhradní plnění ve srovnatelných podmínkách při platnosti ostatních ustanovení této smlouvy na základě písemného odsouhlasení oběma smluvními stranami (Příloha č. 1 této smlouvy).

VI. Sankce

1. Za nedodání požadovaného množství semenné suroviny dle bodu ad I) odst. 2, přestože její úroda a kvalita v určených lesních porostech je pro sběr dostatečná, může odběratel uplatnit vůči dodavateli smluvní pokutu za nesplnění zakázky až do výše 50% hodnoty nedodané semenné suroviny dle této smlouvy.
2. Dodavatel nese plnou odpovědnost za případné sankce ze strany orgánů veřejné správy za nedodržení povinností na straně dodavatele vyplývajících ze Zákona č. 149/2003 Sb. a jeho prováděcí vyhlášky č. 29/2004 Sb. v účinných zněních a to zejména:
 - neohlášení počátku sběru pověřené osobě alespoň 2 pracovní dny před jeho zahájením
 - neumožnění kontroly provádění sběru pověřené osobě
 - sběr mimo určené uznané porosty
 - uvedení nepravdivých údajů o původu semenného materiálu
 - nedodržení povinnosti skladovat surovinu odděleně dle UJ
3. Případné pokuty udělené odběrateli orgány veřejné správy za nedodržení výše uvedených povinností budou naúčtovány dodavateli.
4. Úhradou smluvní pokuty není dotčeno ani jinak omezeno právo objednatele požadovat po dodavateli náhradu škody způsobenou v příčinné souvislosti s porušením povinnosti sankcionovanou smluvní pokutou, a to v plné výši.
5. Úhradu smluvní pokuty provede dodavatel na účet odběratele, a to na základě odběratelem řádně vystaveného daňového dokladu (faktury), doručeného dodavateli, se splatností 21 dnů ode dne vystavení faktury, která musí být doručena do 3 pracovních dnů

ode dne jejího vystavení. K faktuře musí být přiloženo oznámení o uplatnění smluvní pokuty obsahující popis a časové určení události, která v souladu se smlouvou zakládá právo odběratele smluvní pokutu požadovat. V případě, že faktura nebude mít odpovídající náležitosti, je dodavatel oprávněn zaslat ji ve lhůtě splatnosti zpět odběrateli, aniž se tak dostane do prodlení s platbou; lhůta 21 dnů splatnosti počíná běžet od vystavení bezvadného dokladu dodavateli.

6. Dodavatel není povinen platit smluvní pokutu v případě, že porušení jeho povinnosti bylo způsobeno okolnostmi vylučujícími odpovědnost ve smyslu § 2913 odst. 2 občanského zákoníku.
7. Pro případ prodlení se splněním peněžitého závazku dle této smlouvy se obě smluvní strany dohodly na úroku z prodlení ve výši 0,05% z dlužné částky za každý i započatý den prodlení až do úplného zaplacení.

8. Smluvní strany výslovně souhlasí s výší sankcí ve smlouvě sjednaných.
Ve věcech uskutečňování této smlouvy jsou kontaktními osobami smluvních stran:

Kontaktní osoba odběratele č. 1 (LS ŠTERNBERK):

Jméno a příjmení: ██████████

tel. (mobil) : ██████████

Kontaktní osoba odběratele č. 2 (KŘ ŠUMPERK)

Jméno a příjmení: ██████████

tel. (mobil) : ██████████

Kontaktní osoba dodavatele: Libor Piňos

Jméno a příjmení: ██████████

tel. (mobil): ██████████

Kontaktní osoba ÚHÚL:

Jméno a příjmení: ██████████

tel. (mobil): ██████████

Pobočka ÚHÚL: Olomouc

VII.

Odstoupení od smlouvy

1. Dodavatel i odběratel jsou oprávněni od této smlouvy odstoupit v případech a za podmínek stanovených občanským zákoníkem anebo touto smlouvou.
2. Odběratel je oprávněn odstoupit od této smlouvy v případě vážného porušení smlouvy ze strany dodavatele, zejména uvedení nepravdivých údajů o původu semenného materiálu, sběru semenné suroviny mimo porosty určené smlouvou, ohrožení majetku odběratele, případně třetích osob.
3. V případě odstoupení od této smlouvy jsou smluvní strany povinny vypořádat své vzájemné závazky a pohledávky vyplývající z této smlouvy do 30 dnů od právních účinků odstoupení.

VIII.

Komunikace mezi smluvními stranami

1. Přijetí zpráv zaslaných jednou smluvní stranou prostřednictvím e-mailu musí být potvrzeno druhou smluvní stranou do 24 hodin od přijetí.
2. Zprávy zasílané e-mailem budou adresovány na kontaktní údaje oprávněných osob smluvních stran.
3. Ostatní písemná korespondence bude zasílána na adresu sídla smluvní strany.
4. O změnách oprávněných osob nebo jejich kontaktních údajů a změnách bankovního spojení se smluvní strany bez zbytečného odkladu písemně informují.

IX.

Ostatní ujednání

1. Tato smlouva nabývá platnosti a účinnosti dnem jejího uzavření.
2. Právní vztahy touto smlouvou neupravené se řídí příslušnými ustanoveními občanského zákoníku.
3. Tato smlouva se vyhotovuje ve dvou stejnopisech, z nichž každá ze smluvních stran obdrží po jednom.
4. Na důkaz toho, že tato smlouva byla sepsána podle pravé a svobodné vůle obou smluvních stran, připojují k ní smluvní strany své podpisy

Dodavatel: Libor Piňos

Odběratel: Ing. Josef Neplech

Dne: 16.10.2019

Dne: 16.10.2019

podpis dodavatele

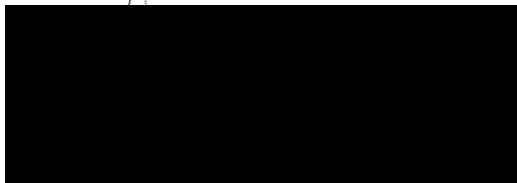

podpis odběratele

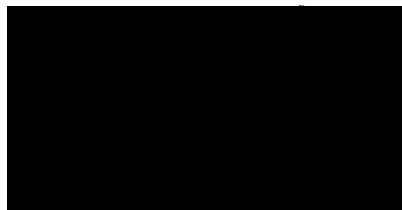

Příloha č. 1

Kopie tohoto listu smlouvy slouží současně jako oprávnění udělené vlastníkem lesa ke sběru suroviny.

Na tuto dobu odběratel uděluje dodavateli pro účel realizace této smlouvy v nezbytném rozsahu výjimku ze zákazů uvedených v ustanoveních § 20 odst. 1 písm. e) (sbírat semena lesních dřevin), písm. g) (jezdit a stát s motorovými vozidly), písm. h) (vstupovat do míst oplocených nebo označených zákazem vstupu) a písm. i) (vstupovat do porostů, kde se provádí těžba, manipulace nebo doprava dříví) zákona č. 289/1995 Sb. o lesích a o změně a doplnění některých zákonů, v účinném znění.

Dřevina	Číslo uznané jednotky	JPRL (semenný sad)	Pobočka ÚHÚL	Období sběru
DB	CZ-1-2C-DB-01013-29-3-M	702C14	Olomouc	14.10.2019 – 30.11.2019
DBZ	CZ-1-2B-DBZ-01015-29-3-M	231C15, 225B16, 233A10, 430D16, 431C10, 225C14/05b	Olomouc	14.10.2019 – 30.11.2019
DBZ	CZ-2-2B-DBZ-03375-29-3-M	226E12	Olomouc	14.10.2019 – 30.11.2019
DBZ	CZ-2-2B-DBZ-03375-29-3-M	223D13, 225A17, 411D10	Olomouc	14.10.2019 – 30.11.2019
DBZ	CZ-2-2B-DBZ-03376-29-4-M	221D13a, 221D13b	Olomouc	14.10.2019 – 30.11.2019
DBZ	CZ-1-2C-DBZ-01016-29-3-M	216B07/01p, 208B07a, 208B07b	Olomouc	14.10.2019 – 30.11.2019
KL	CZ-2-2B-KL-03390-29-4-M	413E11, 307A07	Olomouc	14.10.2019 – 30.11.2019
BK	CZ-1-2B-BK-01022-29-3-M	327A07a, 415A15	Olomouc	19.10.2019 – 30.11.2019
BK	CZ-2-2B-BK-03381-29-4-M-G24I	210A14, 218B12, 211A11	Olomouc	19.10.2019 – 30.11.2019
BK	CZ-2-2B-BK-03382-29-5-M-G24I	219A10	Olomouc	19.10.2019 – 30.11.2019
BK	CZ-1-2C-BK-01095-29-3-M-G24I	216B07/01p	Olomouc	19.10.2019 – 30.11.2019

Dodavatel byl seznámen s výše uvedenými porosty ke sběru přímo v terénu nebo obdržel mapové podklady.

Datum a podpis dodavatele: 16.10.2019

Náhradní plnění dle bodu V odst. 3 :

Dřevina	Číslo uznané jednotky	JPRL (semenný sad)	Pobočka ÚHÚL	Období sběru

Datum a podpis:

Dodavatel:.....

Odběratel:.....

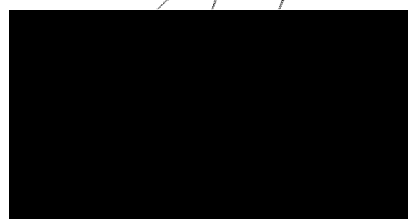
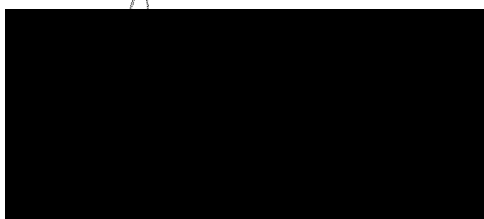

Potvrzení o předání suroviny dle bodu II odst. 4 :

Dřevina	Číslo uznané jednotky	Předané množství (kg)	Cena za kg/Kč	Cena celkem Kč
DB	CZ-1-2C-DB-01013-29-3-M		25	
DBZ	CZ-1-2B-DBZ-01015-29-3-M		30	
DBZ	CZ-2-2B-DBZ-03375-29-3-M		30	
DBZ	CZ-2-2B-DBZ-03375-29-3-M		30	
DBZ	CZ-2-2B-DBZ-03376-29-4-M		30	
DBZ	CZ-1-2C-DBZ-01016-29-3-M		30	
KL	CZ-1-2C-KL-01043-29-4-M		120	
BK	CZ-1-2B-BK-01022-29-3-M		250	
BK	CZ-2-2B-BK-03381-29-4-M-G241		250	
BK	CZ-2-2B-BK-03382-29-5-M-G241		250	
BK	CZ-1-2C-BK-01095-29-3-M-G241		250	

Datum a podpis:

Dodavatel.....

Odběratel.....

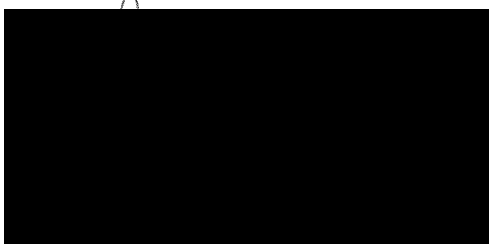

Oznámení o konání sběru semenného materiálu, odběru částí rostlin nebo vyzvedávání sadebního materiálu z přirozeného zmlazení, nebo o konání odběru částí rostlin, jde-li o následně vegetativně množený reprodukční materiál, anebo o sloučení oddílů reprodukčního materiálu

Číslo: UP 23 rok: 2019

Pobočka pověřené osoby : Olomouc

1) Označení dodavatele:

u právnických osob:

obchodní firma a sídlo: Lesy České republiky, s.p., Přemyslova 1106/19, Nový Hradec Králové,
500 08 Hradec Králové

adresa: LS Šternberk, Světlov 60, 78501 Šternberk

2) Identifikační číslo dodavatele: 42196451

3) Licenční číslo: 26034/2006-16210/1732 ze dne 1. 8. 2006 nabyta právní moci 24. 8. 2006

Číslo jednotného registru: 3201

4) Místo sběru :

Porost(y) : ŠTERNBERK : 702C14

Katastrální území : Lhota u Šternberka (763578)

P. č. :

5) Oblast provenience: Nízký Jeseník číslo: 29

6) Druh dřeviny: a) český název : Dub letní

b) vědecký název: Quercus robur L.

c) označení klonu nebo směsi klonů :

7) Reprodukční materiál kategorie :

identifikovaný

8) Druh reprodukčního materiálu *:

semenný materiál, části rostlin, sadební materiál

9) Typ zdroje reprodukčního materiálu*:

zdroj semen- porost fenotypové třídy: C –semenný sad-rodě-rodiny-ortet-klon-směs klonů

10) Evidenční číslo uznané jednotky: CZ-1-2C-DB-01013-29-3-M

11) Předpokládané datum sběru: od: 26.09.2019 do: 30.11.2019

12) Plánované maximální množství : 100kg

13) Vlastník zdroje reprodukčního materiálu: jméno..... příjmení.....

obchodní firma nebo název

adresa

tel.:..... e-mail:

14) Souhlas vlastníka se sběrem (není-li vlastníkem sám dodavatel):

.....
Úředně ověřený podpis vlastníka zdroje

Ve Šternberku dne 11.09.2019

Podpis dodavatele:

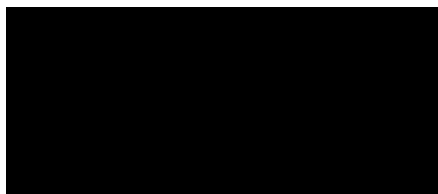

* Nehodící se škrtněte

V případě více oddílů, včetně žádosti o sloučení oddílů, lze identifikovat jednotlivé oddíly na více přílohách – počet a seznam příloh

Oznámení o konání sběru semenného materiálu, odběru částí rostlin nebo vyzvedávání sadebního materiálu z přirozeného zmlazení, nebo o konání odběru částí rostlin, jde-li o následně vegetativně množeny reprodukční materiál, anebo o sloučení oddílů reprodukčního materiálu

Číslo: UP 22 rok: 2019

Pobočka pověřené osoby : Olomouc

- 1) **Označení dodavatele:**
u právnických osob:
 obchodní firma a sídlo: **Lesy České republiky, s.p., Přemyslova 1106/19, Nový Hradec Králové, 500 08 Hradec Králové**
 adresa: **LS Šternberk, Světlov 60, 78501 Šternberk**
- 2) **Identifikační číslo dodavatele: 42196451**
- 3) **Licence č.j.: 26034/2006-16210/1732 ze dne 1. 8. 2006 nabyta právní moci 24. 8. 2006**
 Číslo jednotného registru: **3201**
- 4) **Místo sběru :**
 Porost(y) : **ŠTERNBERK : 231C15, 225B16, 233A10, 430D16, 431C10, 225C14/05b**
 Katastrální území : **Krakořice,Řídeč,Šternberk (600679,696986,763527)**
 P. č. :
- 5) **Oblast provenience: Nízký Jeseník číslo: 29**
- 6) **Druh dřeviny:** a) český název : **dub zimní**
 b) vědecký název: **Quercus petraea**
 c) označení klonu nebo směsi klonů :
- 7) **Reprodukční materiál kategorie :**
identifikovaný
- 8) **Druh reprodukčního materiálu *:**
semenný materiál, části rostlin, sadební materiál
- 9) **Typ zdroje reprodukčního materiálu*:**
zdroj semen- porost fenotypové třídy: B –semenný sad-rodic-rodiny-ortet-klon-směs klonů
- 10) **Evidenční číslo uznané jednotky: CZ-1-2B-DBZ-01015-29-3-M**
- 11) **Předpokládané datum sběru: od: 26.09.2019 do: 30.11.2019**
- 12) **Plánované maximální množství : 150kg**
- 13) **Vlastník zdroje reprodukčního materiálu: jméno.....příjmení.....**
 obchodní firma nebo název
 adresa
 tel.:..... e-mail:
- 14) **Souhlas vlastníka se sběrem (není-li vlastníkem sám dodavatel):**

- Úředně ověřený podpis vlastníka zdroje
- Ve Šternberku dne 11.09.2019 Podpis dodavatele:**

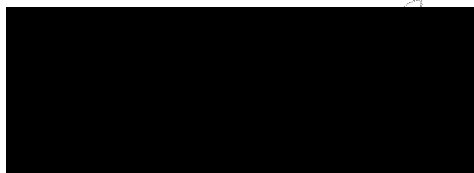

* *Nehodící se škrtněte*

V případě více oddílů, včetně žádosti o sloučení oddílů, lze identifikovat jednotlivé oddíly na více přílohách – počet a seznam příloh

Oznámení o konání sběru semenného materiálu, odběru částí rostlin nebo vyzvedávání sadebního materiálu z přirozeného zmlazení, nebo o konání odběru částí rostlin, jde-li o následně vegetativně množný reprodukční materiál, anebo o sloučení oddílů reprodukčního materiálu

Číslo: UP 21 rok: 2019

Pobočka pověřené osoby : Olomouc

1) Označení dodavatele:

u právnických osob:

obchodní firma a sídlo: **Lesy České republiky, s.p., Přemyslova 1106/19, Nový Hradec Králové, 500 08 Hradec Králové**

adresa: **LS Šternberk, Světlov 60, 78501 Šternberk**

2) Identifikační číslo dodavatele: 42196451

3) Licenční číslo: 26034/2006-16210/1732 ze dne 1. 8. 2006 nabyta právní moci 24. 8. 2006

Číslo jednotného registru: **3201**

4) Místo sběru :

Porost(y) : **ŠTERNBERK : 226E12**

Katastrální území : **Paseka u Šternberka (718165)**

P. č. :

5) Oblast provenience: Nízký Jeseník číslo: 29

6) Druh dřeviny: a) český název : **dub zimní**

b) vědecký název: **Quercus petraea**

c) označení klonu nebo směsi klonů :

7) Reprodukční materiál kategorie :

selektovaný

8) Druh reprodukčního materiálu *:

semenný materiál, částí rostlin, sadební materiál

9) Typ zdroje reprodukčního materiálu*:

zdroj semen- porost fenotypové třídy: B – semenný sad- rodič- rodiny- ortet- klon- směs klonů

10) Evidenční číslo uznané jednotky: CZ-2-2B-DBZ-03375-29-3-M

11) Předpokládané datum sběru: od: 26.09.2019 do: 30.11.2019

12) Plánované maximální množství : 50kg

13) Vlastník zdroje reprodukčního materiálu: jméno..... příjmení.....

obchodní firma nebo název

adresa

tel.: e-mail:

14) Souhlas vlastníka se sběrem (není-li vlastníkem sám dodavatel):

.....
Úředně ověřený podpis vlastníka zdroje

Ve **Šternberku** dne **11.09.2019**

Podpis dodavatele:

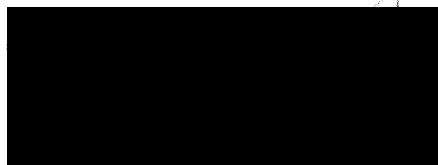

* Nehodící se škrtněte

V případě více oddílů, včetně žádosti o sloučení oddílů, lze identifikovat jednotlivé oddíly na více přílohách – počet a seznam příloh

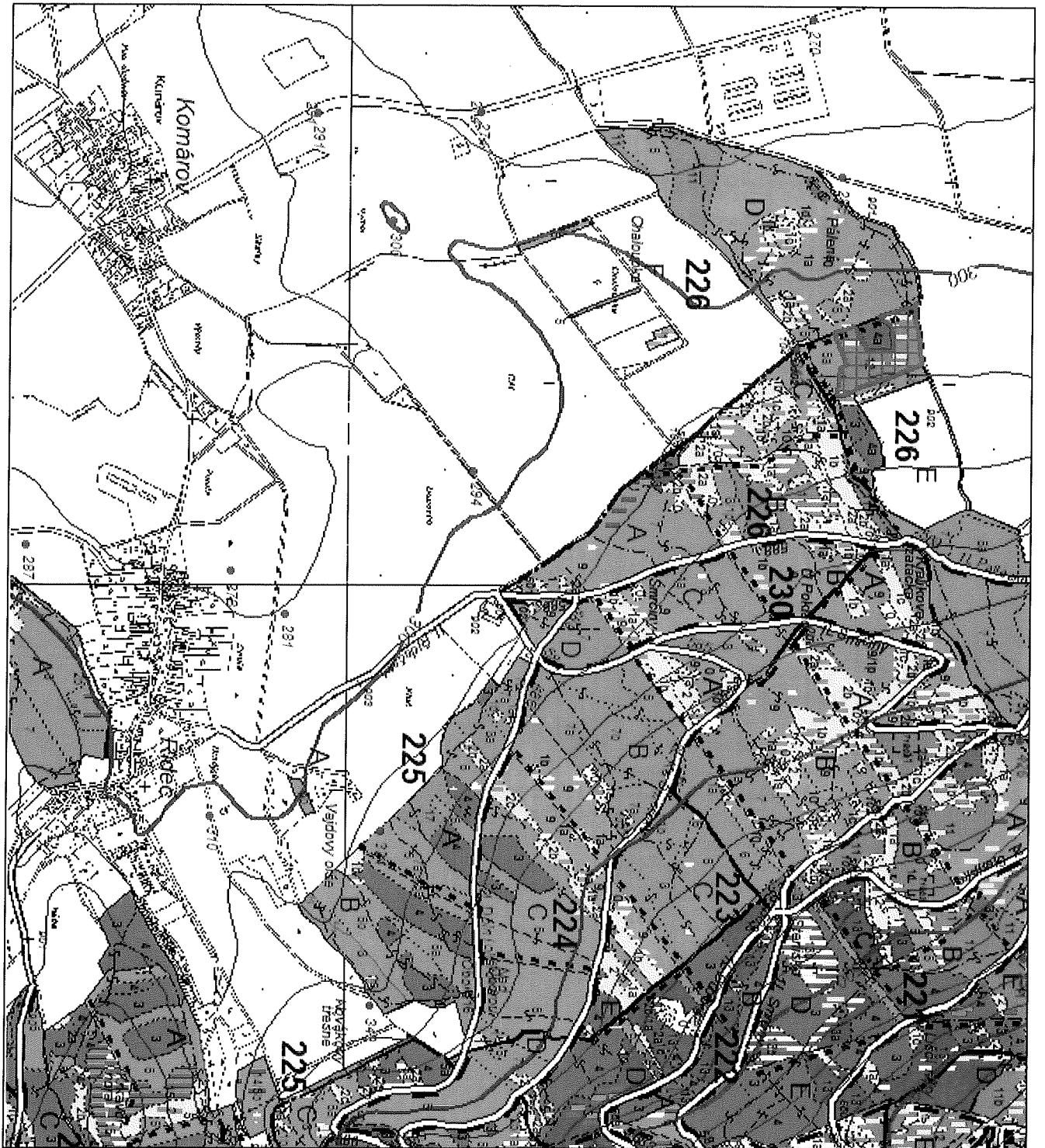

Oznámení o konání sběru semenného materiálu, odběru částí rostlin nebo vyzvedávání sadebního materiálu z přirozeného zmlazení, nebo o konání odběru částí rostlin, jde-li o následně vegetativně množný reprodukční materiál, anebo o sloučení oddílů reprodukčního materiálu

Číslo: UP 20 rok: 2019

Pobočka pověřené osoby : Olomouc

1) Označení dodavatele:

u právnických osob:

obchodní firma a sídlo: Lesy České republiky, s.p., Přemyslova 1106/19, Nový Hradec Králové,
500 08 Hradec Králové

adresa: LS Šternberk, Světlov 60, 78501 Šternberk

2) Identifikační číslo dodavatele: 42196451

3) Licence čj.: 26034/2006-16210/1732 ze dne 1. 8. 2006 nabyta právní moci 24. 8. 2006
Číslo jednotného registru: 3201

4) Místo sběru :

Porost(y) : ŠTERNBERK : 223D13, 225A17, 411D10

Katastrální území : Krakovičky, Dalov, Řídeč, Šternberk (600679,624551,696986,763527)

P. č. :

5) Oblast provenience: Nízký Jeseník číslo: 29

6) Druh dřeviny: a) český název : dub zimní

b) vědecký název: Quercus petraea

c) označení klonu nebo směsi klonů :

7) Reprodukční materiál kategorie :

selektovaný

8) Druh reprodukčního materiálu*:

semenný materiál, částí rostlin, sadební materiál

9) Typ zdroje reprodukčního materiálu*:

zdroj semen- porost fenotypové třídy: B – semenný sad- rodič- rodiny- ortet- klon- směs klonů

10) Evidenční číslo uznané jednotky: CZ-2-2B-DBZ-03375-29-3-M

11) Předpokládané datum sběru: od: 26.09.2019 do: 30.11.2019

12) Plánované maximální množství : 100kg

13) Vlastník zdroje reprodukčního materiálu: jméno..... příjmení.....

obchodní firma nebo název

adresa

tel.:..... e-mail:

14) Souhlas vlastníka se sběrem (není-li vlastníkem sám dodavatel):

.....
Úředně ověřený podpis vlastníka zdroje

Ve Šternberku dne 11.09.2019 Podpis dodavatele:

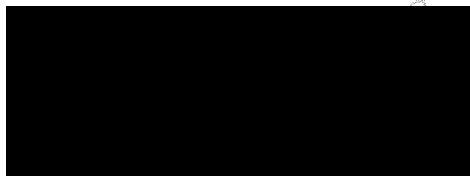

* Nehodící se škrtněte

V případě více oddílů, včetně žádosti o sloučení oddílů, lze identifikovat jednotlivé oddíly na více přílohách – počet a seznam příloh

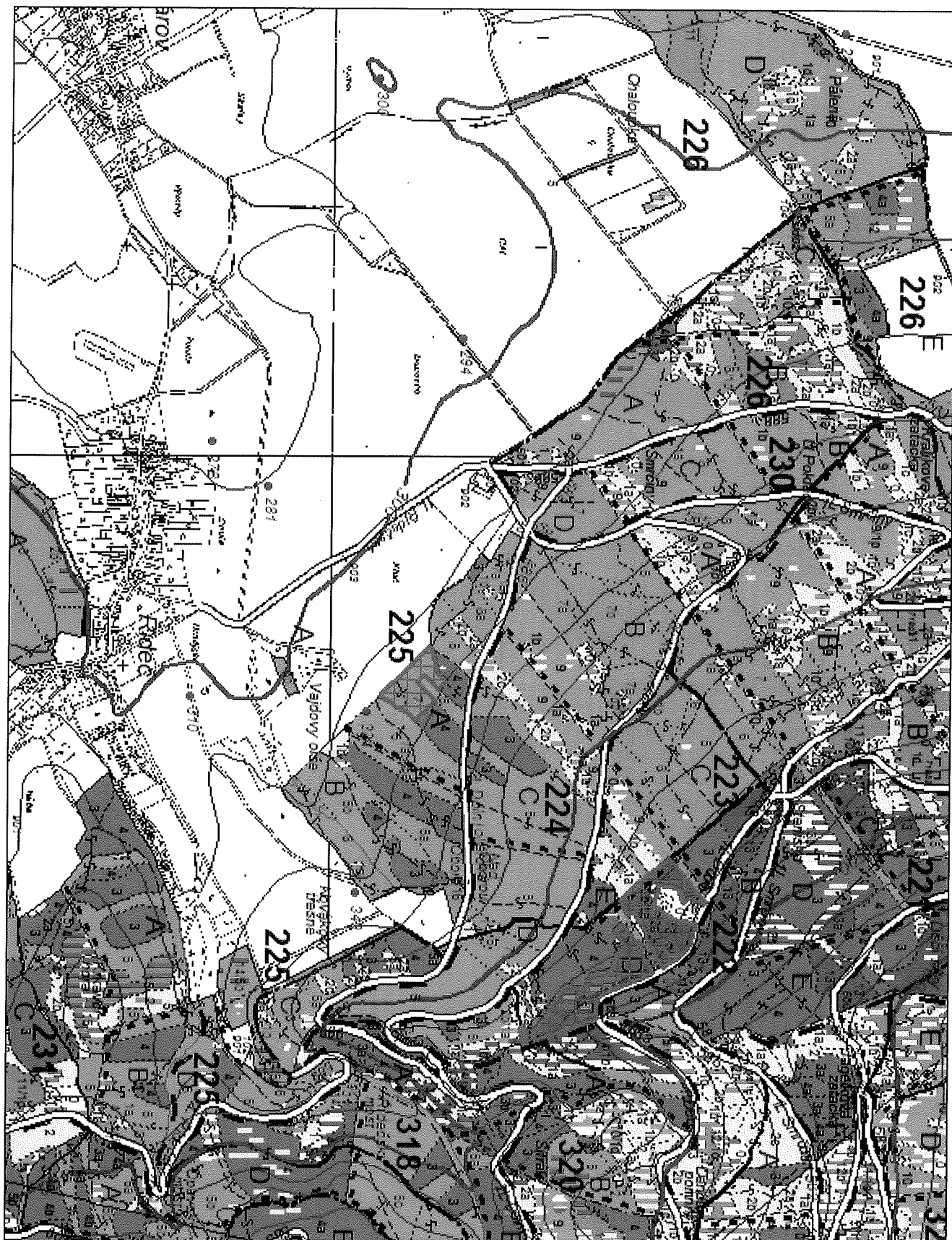

Oznámení o konání sběru semenného materiálu, odběru částí rostlin nebo vyzvedávání sadebního materiálu z přirozeného zmlazení, nebo o konání odběru částí rostlin, jde-li o následně vegetativně množený reprodukční materiál, anebo o sloučení oddílů reprodukčního materiálu

Číslo: UP 19 rok: 2019

Pobočka pověřené osoby : Olomouc

1) Označení dodavatele:

u právnických osob:

obchodní firma a sídlo: Lesy České republiky, s.p., Přemyslova 1106/19, Nový Hradec Králové,
500 08 Hradec Králové

adresa: LS Šternberk, Světlav 60, 78501 Šternberk

2) Identifikační číslo dodavatele: 42196451

3) Licence čj.: 26034/2006-16210/1732 ze dne 1. 8. 2006 nabyta právní mocí 24. 8. 2006

Číslo jednotného registru: 3201

4) Místo sběru :

Porost(y) : ŠTERNBERK : 221D13a, 221D13b

Katastrální území : Řídeč (696986)

P. č. :

5) Oblast provenience: Nízký Jeseník číslo: 29

6) Druh dřeviny: a) český název : dub zimní

b) vědecký název: Quercus petraea

c) označení klonu nebo směsi klonů :

7) Reprodukční materiál kategorie :

selektovaný

8) Druh reprodukčního materiálu *:

semenný materiál, části rostlin, sadební materiál

9) Typ zdroje reprodukčního materiálu*:

zdroj semen- porost fenotypové třídy: B – semenný sad- rodič- rodiny- ortet- klon- směs klonů

10) Evidenční číslo uznané jednotky: CZ-2-2B-DBZ-03376-29-4-M

11) Předpokládané datum sběru: od: 26.09.2019 do: 30.11.2019

12) Plánované maximální množství : 100kg

13) Vlastník zdroje reprodukčního materiálu: jméno..... příjmení.....

obchodní firma nebo název

adresa

tel.:..... e-mail:

14) Souhlas vlastníka se sběrem (není-li vlastníkem sám dodavatel):

.....
Úředně ověřený podpis vlastníka zdroje

Ve Šternberku dne 11.09.2019

Podpis dodavatele:

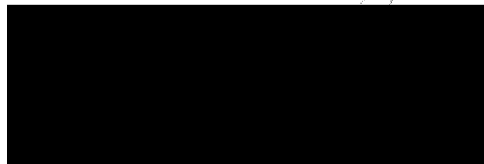

* Nehodící se škrtněte

V případě více oddílů, včetně žádosti o sloučení oddílů, lze identifikovat jednotlivé oddíly na více přílohách – počet a seznam příloh

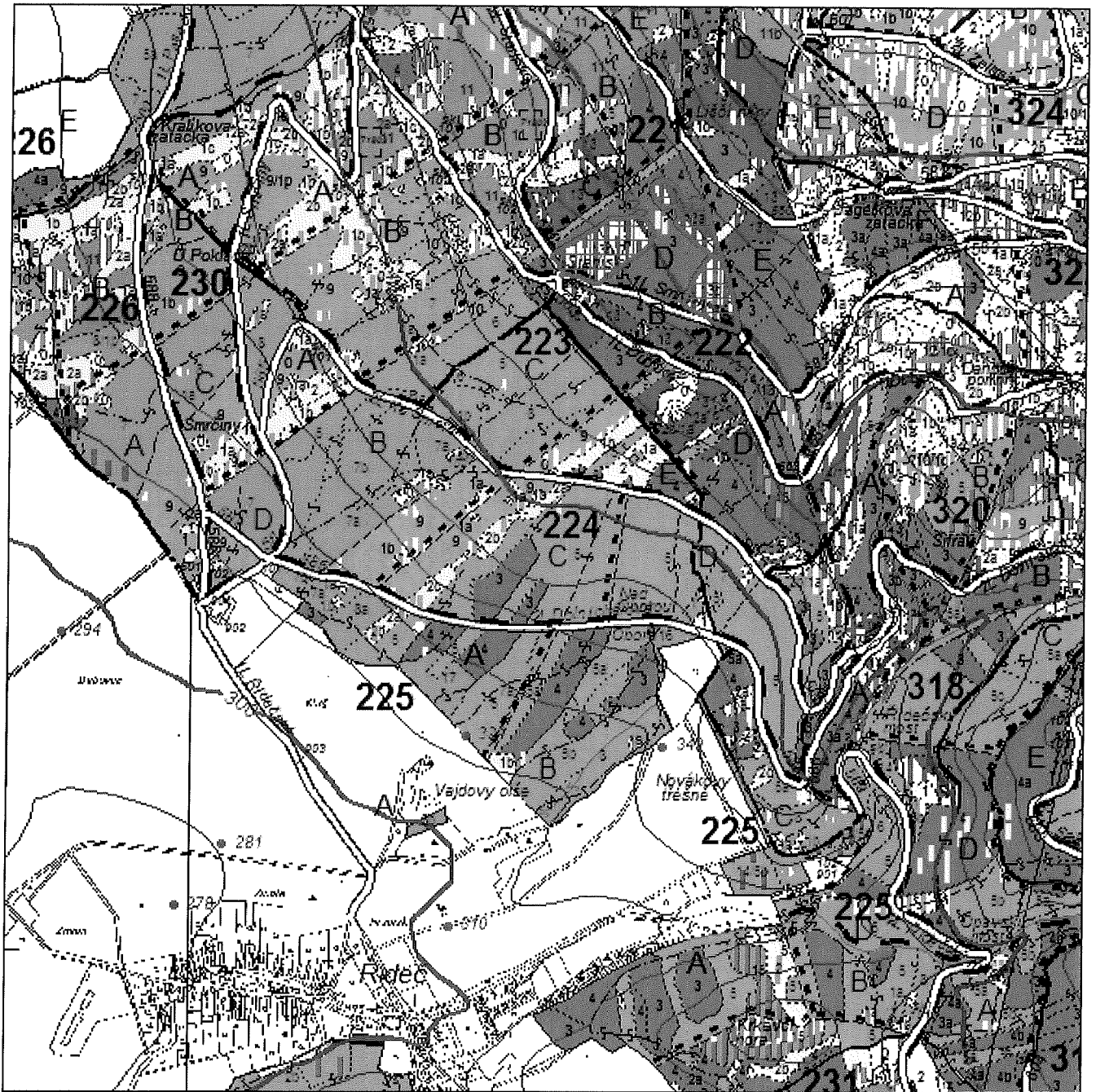

Oznámení o konání sběru semenného materiálu, odběru částí rostlin nebo vyzvedávání sadebního materiálu z přirozeného zmlazení, nebo o konání odběru částí rostlin, jde-li o následně vegetativně množený reprodukční materiál, anebo o sloučení oddílů reprodukčního materiálu

Číslo: UP 18 rok: 2019

Pobočka pověřené osoby : Olomouc

1) Označení dodavatele:

u právnických osob:

obchodní firma a sídlo: Lesy České republiky, s.p., Přemyslova 1106/19, Nový Hradec Králové,
500 08 Hradec Králové

adresa: LS Šternberk, Světlov 60, 78501 Šternberk

2) Identifikační číslo dodavatele: 42196451

3) Licence č.j.: 26034/2006-16210/1732 ze dne 1. 8. 2006 nabyla právní moci 24. 8. 2006
Číslo jednotného registru: 3201

4) Místo sběru :

Porost(y) : ŠTERNBERK : 216B07/01p, 208B07a, 208B07b

Katastrální území : Paseka u Šternberka (718165)

P. č. :

5) Oblast provenience: Nízký Jeseník číslo: 29

6) Druh dřeviny: a) český název : dub zimní

b) vědecký název: Quercus petraea

c) označení klonu nebo směsi klonů :

7) Reprodukční materiál kategorie :

identifikovaný

8) Druh reprodukčního materiálu*:

semenný materiál, části rostlin, sadební materiál

9) Typ zdroje reprodukčního materiálu*:

zdroj semen- porost fenotypové třídy: C –semenný sad-roděč-rodiny-ortet-klon-směs-klonů

10) Evidenční číslo uznané jednotky: CZ-1-2C-DBZ-01016-29-3-M

11) Předpokládané datum sběru: od: 26.09.2019 do: 30.11.2019

12) Plánované maximální množství : 200kg

13) Vlastník zdroje reprodukčního materiálu: jméno..... příjmení.....

obchodní firma nebo název

adresa

tel.:..... e-mail:

14) Souhlas vlastníka se sběrem (není-li vlastníkem sám dodavatel):

.....
Úředně ověřený podpis vlastníka zdroje

Ve Šternberku dne 11.09.2019

Podpis dodavatele:

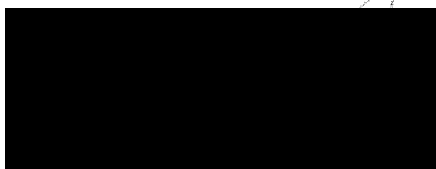

* Nehodící se škrtněte

V případě více oddílů, včetně žádosti o sloučení oddílů, lze identifikovat jednotlivé oddíly na více přílohách – počet a seznam příloh

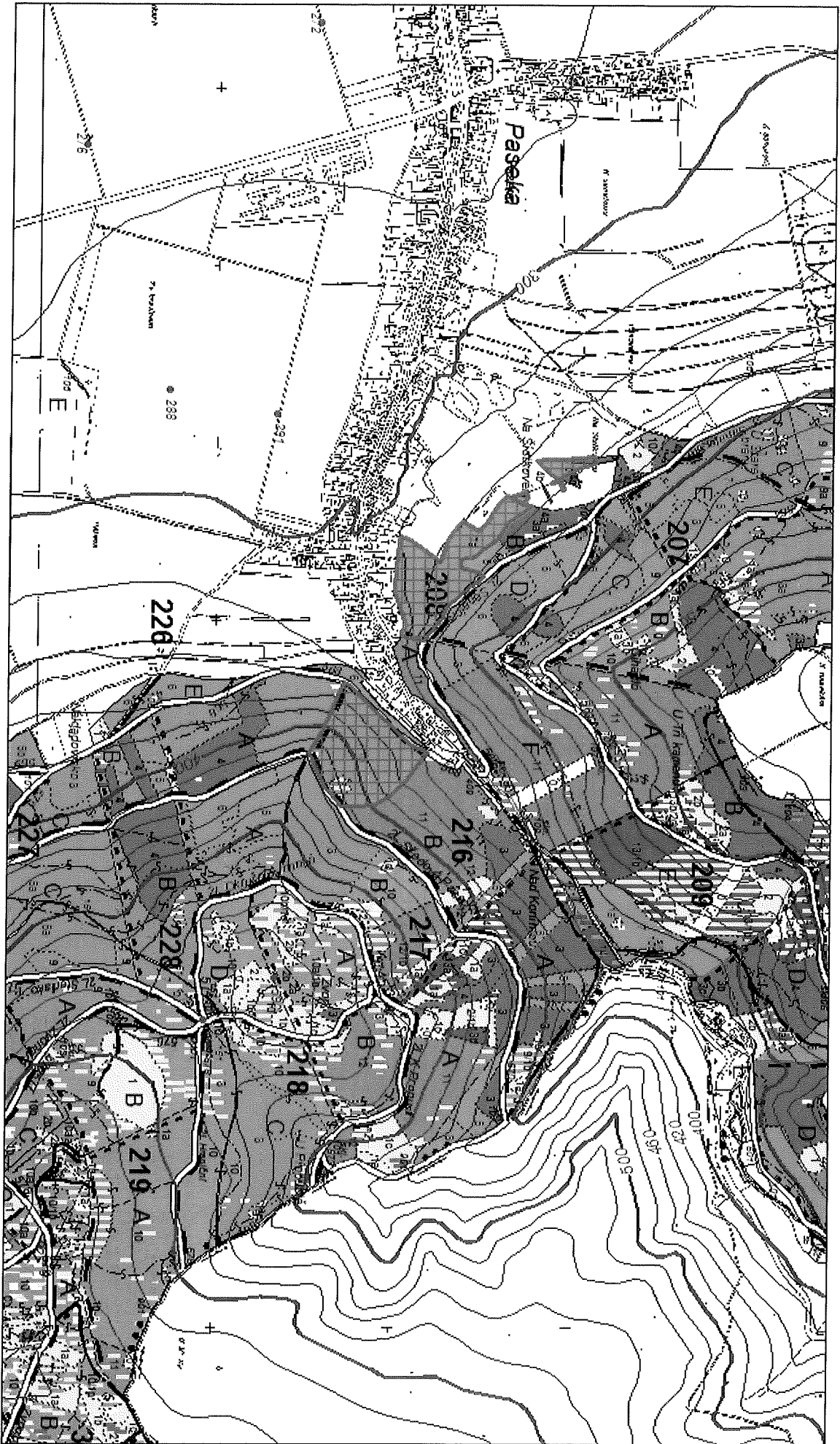

**Oznámení o konání sběru semenného materiálu, odběru částí rostlin nebo vyzvedávání
sadebního materiálu z přirozeného zmlazení, nebo o konání odběru částí rostlin, jde-li o
následně vegetativně množený reprodukční materiál, anebo o sloučení oddílů
reprodukčního materiálu**

Číslo: UP 2 rok: 2019

Pobočka pověřené osoby : Olomouc

1) Označení dodavatele:

u právnických osob:

obchodní firma a sídlo: Lesy České republiky, s.p., Přemyslova 1106/19, Nový Hradec Králové,
500 08 Hradec Králové

adresa: LS Šternberk, Světlov 60, 78501 Šternberk

2) Identifikační číslo dodavatele: 42196451

3) Licence čj.: 26034/2006-16210/1732 ze dne 1. 8. 2006 nabyta právní moci 24. 8. 2006

Číslo jednotného registru: 3201

4) Místo sběru :

Porost(y) : ŠTERNBERK : 413E11, 307A07

Katastrální území : Dalov, Chabičov (624551,650544)

P. č. :

5) Oblast provenience: Nizký Jeseník číslo: 29

6) Druh dřeviny: a) český název : Javor klen

b) vědecký název: Acer pseudoplatanus L.

c) označení klonu nebo směsi klonů :

7) Reprodukční materiál kategorie :

selektovaný

8) Druh reprodukčního materiálu *:

semenný materiál, části rostlin, sadební materiál

9) Typ zdroje reprodukčního materiálu*:

zdroj semen- porost fenotypové třídy: B – semenný sad-rodic-rodiny-ortet-klon-směs-klonů

10) Evidenční číslo uznané jednotky: CZ-2-2B-KL-03390-29-4-M

11) Předpokládané datum sběru: od: 25.09.2019 do: 30.11.2019

12) Plánované maximální množství : 50kg

13) Vlastník zdroje reprodukčního materiálu: jméno.....příjmení.....

obchodní firma nebo název

adresa

tel.:..... e-mail:

14) Souhlas vlastníka se sběrem (není-li vlastníkem sám dodavatel):

Úředně ověřený podpis vlastníka zdroje

Ve Šternberku dne 10.09.2019

Podpis dodavatele:

Lesy České republiky, s.p. 1671
Přemyslova 1106/19, 500 08 Hradec Králové
500 08 Hradec Králové
IČ: 42196451, DIČ: CZ42196451
Lesní jedlárna Šternberk
Světlov 60, 78501 Šternberk

1671

1671

* *Nehodící se škrtněte*

V případě více oddílů, včetně žádosti o sloučení oddílů, lze identifikovat jednotlivé oddíly na více přílohách – počet a seznam příloh



**Oznámení o konání sběru semenného materiálu, odběru částí rostlin nebo vyzvedávání
sadebního materiálu z přirozeného zmlazení, nebo o konání odběru částí rostlin, jde-li o
následně vegetativně množený reprodukční materiál, anebo o sloučení oddílů
reprodukčního materiálu**

Číslo: UP 5 rok: 2019

Pobočka pověřené osoby : Olomouc

1) Označení dodavatele:

u právnických osob:

obchodní firma a sídlo: Lesy České republiky, s.p., Přemyslova 1106/19, Nový Hradec Králové,
500 08 Hradec Králové

adresa: LS Šternberk, Světlov 60, 78501 Šternberk

2) Identifikační číslo dodavatele: 42196451

3) Licence čj.: 26034/2006-16210/1732 ze dne 1. 8. 2006 nabyta právní moci 24. 8. 2006

Číslo jednotného registru: 3201

4) Místo sběru :

Porost(y) : ŠTERNBERK : 327A07a, 415A15

Katastrální území : Dalov, Hlásnice u Šternberka (624551,650536)

P. č. :

5) Oblast provenience: Nízký Jeseník číslo: 29

6) Druh dřeviny: a) český název : buk lesní

b) vědecký název: Fagus silvatica

c) označení klonu nebo směsi klonů :

7) Reprodukční materiál kategorie :

identifikovaný

8) Druh reprodukčního materiálu*:

semenný materiál, části rostlin, sadební materiál

9) Typ zdroje reprodukčního materiálu*:

zdroj-semen- porost fenotypové třídy: B – semenný sad-rodě-rodiny-ortet-klon-směs-klonů

10) Evidenční číslo uznané jednotky: CZ-1-2B-BK-01022-29-3-M

11) Předpokládané datum sběru: od: 25.09.2019 do: 30.11.2019

12) Plánované maximální množství : 100kg

13) Vlastník zdroje reprodukčního materiálu: jméno.....příjmení.....

obchodní firma nebo název

adresa

tel.:..... e-mail:

14) Souhlas vlastníka se sběrem (není-li vlastníkem sám dodavatel):

Úředně ověřený podpis vlastníka zdroje

Ve Šternberku dne 10.09.2019

Podpis dodavatele:

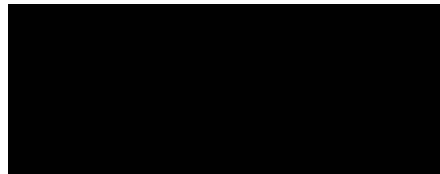

* Nehodí se škrtněte

V případě více oddílů, včetně žádosti o sloučení oddílů, lze identifikovat jednotlivé oddíly na více přílohách – počet a seznam příloh



Oznámení o konání sběru semenného materiálu, odběru částí rostlin nebo vyzvedávání sadebního materiálu z přirozeného zmlazení, nebo o konání odběru částí rostlin, jde-li o následně vegetativně množený reprodukční materiál, anebo o sloučení oddílů reprodukčního materiálu

Číslo: UP 6 rok: 2019

Pobočka pověřené osoby : Olomouc

1) Označení dodavatele:

u právnických osob:

obchodní firma a sídlo: **Lesy České republiky, s.p., Přemyslova 1106/19, Nový Hradec Králové, 500 08 Hradec Králové**

adresa: **LS Šternberk, Světlov 60, 78501 Šternberk**

2) Identifikační číslo dodavatele: 42196451

3) Licence čj.: 26034/2006-16210/1732 ze dne 1. 8. 2006 nabyta právní moci 24. 8. 2006

Číslo jednotného registru: **3201**

4) Místo sběru :

Porost(y) : **ŠTERNBERK : 210A14, 218B12, 211A11**

Katastrální území : **Paseka u Šternberka (718165)**

P. č. :

5) Oblast provenience: Nízký Jeseník číslo: 29

6) Druh dřeviny: a) český název : buk lesní

b) vědecký název: *Fagus sylvatica*

c) označení klonu nebo směsi klonů :

7) Reprodukční materiál kategorie :

selektovaný

8) Druh reprodukčního materiálu *:

semenný materiál, části rostlin, sadební materiál

9) Typ zdroje reprodukčního materiálu*:

zdvoř-semen- porost fenotypové třídy: B –semenný-sad-rodě-rodiny-ortet-klon-směs-klonů

10) Evidenční číslo uznané jednotky: CZ-2-2B-BK-03381-29-4-M-G241

11) Předpokládané datum sběru: od: 25.09.2019 do: 30.11.2019

12) Plánované maximální množství : 150kg

13) Vlastník zdroje reprodukčního materiálu: jméno.....příjmení.....

obchodní firma nebo název

adresa

tel.:..... e-mail:

14) Souhlas vlastníka se sběrem (není-li vlastníkem sám dodavatel):

Úředně ověřený podpis vlastníka zdroje

Ve Šternberku dne **10.09.2019** Podpis dodavatele:

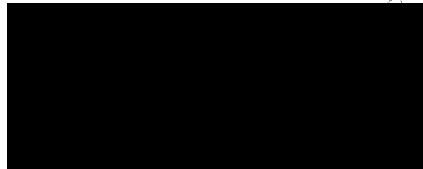

* *Nehodí se škrtněte*

V případě více oddílů, včetně žádostí o sloučení oddílů, lze identifikovat jednotlivé oddíly na více přílohách – počet a seznam příloh

Oznámení o konání sběru semenného materiálu, odběru částí rostlin nebo vyzvedávání sadebního materiálu z přirozeného zmlazení, nebo o konání odběru částí rostlin, jde-li o následně vegetativně množený reprodukční materiál, anebo o sloučení oddílů reprodukčního materiálu

Číslo: UP 7 rok: 2019

Pobočka pověřené osoby : Olomouc

1) Označení dodavatele:

u právnických osob:

obchodní firma a sídlo: Lesy České republiky, s.p., Přemyslova 1106/19, Nový Hradec Králové, 500 08 Hradec Králové

adresa: LS Šternberk, Světlov 60, 78501 Šternberk

2) Identifikační číslo dodavatele: 42196451

3) Licence čj.: 26034/2006-16210/1732 ze dne 1. 8. 2006 nabyta právní moci 24. 8. 2006

Číslo jednotného registru: 3201

4) Místo sběru :

Porost(y) : ŠTERNBERK : 219A10

Katastrální území : Paseka u Šternberka (718165)

P. č. :

5) Oblast provenience: Nízký Jeseník číslo: 29

6) Druh dřeviny: a) český název : buk lesní

b) vědecký název: Fagus silvatica

c) označení klonu nebo směsi klonů :

7) Reprodukční materiál kategorie :

selektovaný

8) Druh reprodukčního materiálu *:

semenný materiál, částí rostlin, sadební materiál

9) Typ zdroje reprodukčního materiálu*:

zdroj semen- porost fenotypové třídy: B – semenný sad-roděč rodiny-ortet-klon-směs klonů

10) Evidenční číslo uznané jednotky: CZ-2-2B-BK-03382-29-5-M-G241

11) Předpokládané datum sběru: od: 25.09.2019 do: 30.11.2019

12) Plánované maximální množství : 150kg

13) Vlastník zdroje reprodukčního materiálu: jméno..... příjmení.....

obchodní firma nebo název

adresa

tel.:..... e-mail:

14) Souhlas vlastníka se sběrem (není-li vlastníkem sám dodavatel):

Úředně ověřený podpis vlastníka zdroje

Ve Šternberku dne 10.09.2019 Podpis dodavatele:

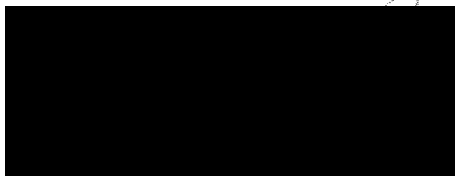

* Nehodící se škrtněte

V případě více oddílů, včetně žádosti o sloučení oddílů, lze identifikovat jednotlivé oddíly na více přílohách – počet a seznam příloh

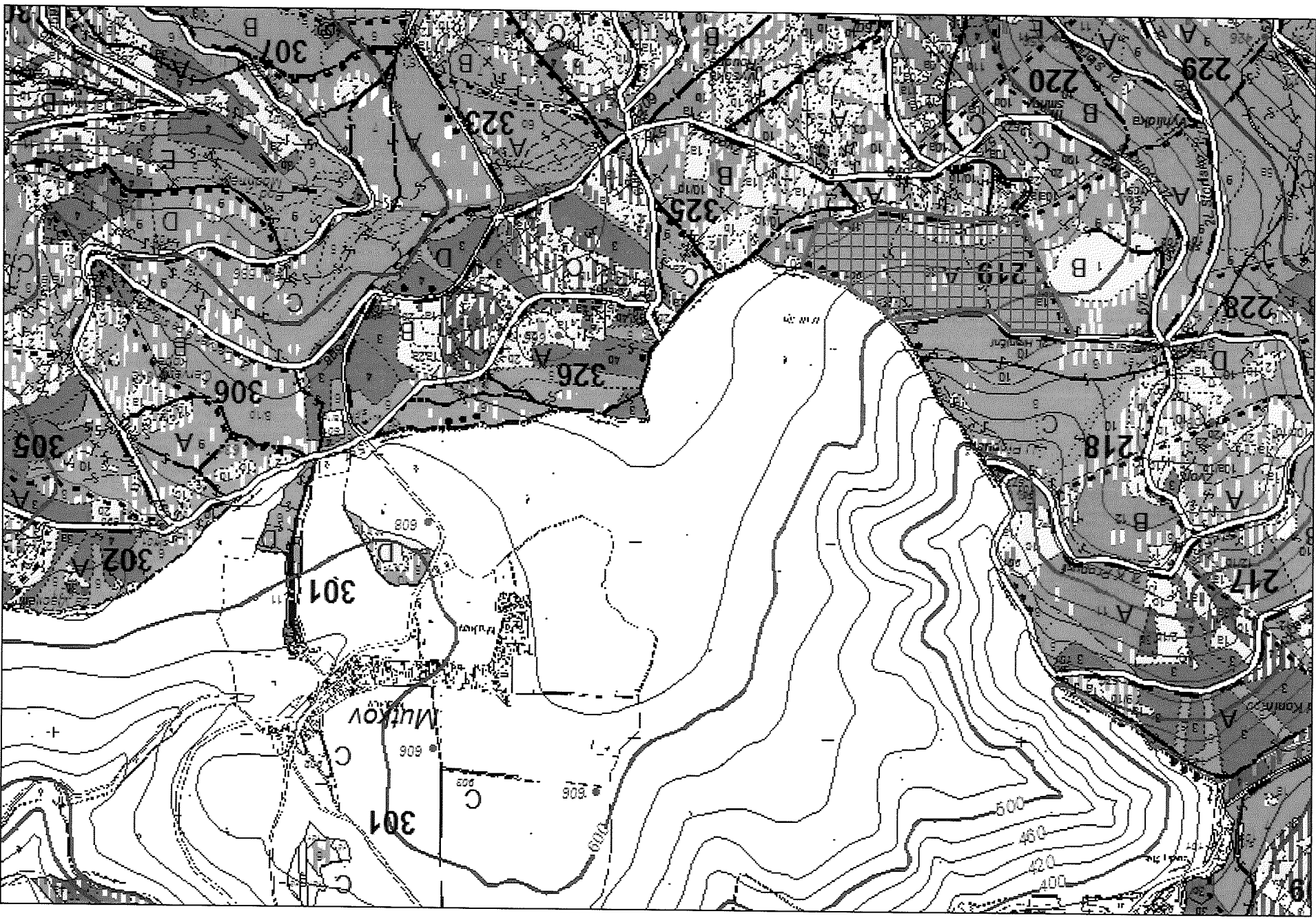

Oznámení o konání sběru semenného materiálu, odběru částí rostlin nebo vyzvedávání sadebního materiálu z přirozeného zmlazení, nebo o konání odběru částí rostlin, jde-li o následně vegetativně množený reprodukční materiál, anebo o sloučení oddílů reprodukčního materiálu

Číslo: UP 10 rok: 2019

Pobočka pověřené osoby : Olomouc

1) Označení dodavatele:

u právnických osob:

obchodní firma a sídlo: Lesy České republiky, s.p., Přemyslova 1106/19, Nový Hradec Králové,
500 08 Hradec Králové

adresa: LS Šternberk, Světlov 60, 78501 Šternberk

2) Identifikační číslo dodavatele: 42196451

3) Licence čj.: 26034/2006-16210/1732 ze dne 1. 8. 2006 nabyta právní moci 24. 8. 2006

Číslo jednotného registru: 3201

4) Místo sběru :

Porost(y) : ŠTERNBERK : 216B07/01p

Katastrální území : Paseka u Šternberka (718165)

P. č. :

5) Oblast provenience: Nízký Jeseník číslo: 29

6) Druh dřeviny: a) český název : buk lesní

b) vědecký název: Fagus silvatica

c) označení klonu nebo směsi klonů :

7) Reprodukční materiál kategorie :

identifikovaný

8) Druh reprodukčního materiálu *:

semenný materiál, částí rostlin, sadební materiál

9) Typ zdroje reprodukčního materiálu*:

zdroj semen- porost fenotypové třídy: C –semenný sad-rodě rodiny-ortet-klon-směs klonů

10) Evidenční číslo uznané jednotky: CZ-1-2C-BK-01095-29-3-M-G241

11) Předpokládané datum sběru: od: 25.09.2019 do: 30.11.2019

12) Plánované maximální množství : 50kg

13) Vlastník zdroje reprodukčního materiálu: jméno..... příjmení.....

obchodní firma nebo název

adresa

tel.:..... e-mail:

14) Souhlas vlastníka se sběrem (není-li vlastníkem sám dodavatel):

.....
Úředně ověřený podpis vlastníka zdroje

Ve Šternberku dne 10.09.2019

Podpis dodavatele:

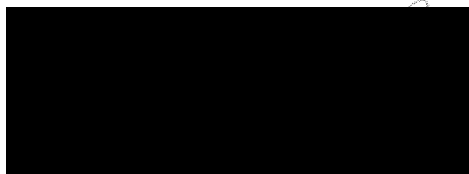

* *Nehodící se škrtněte*

V případě více oddílů, včetně žádosti o sloučení oddílů, lze identifikovat jednotlivé oddíly na více přílohách – počet a seznam příloh

