

počet listů: 5
přílohy: 2/2

Kupní smlouva na

**Dodání nábytku podle RD MV-40451-41/VZ-2018 pro vybavení místnosti
Krajského ředitelství policie hl. m. Prahy**







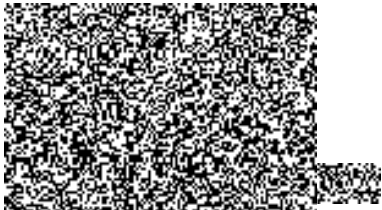

dle § 2079 a násl. zákona č.89/2012 Sb., Občanský zákoník, v platném znění.
(dále jen „občanský zákoník“) uzavřená na základě rámcové dohody
č. MV-40451-41/VZ-2018

Smluvní strany

1) Kupující:

Česká republika – Krajské ředitelství policie hlavního města Prahy
se sídlem: **Praha 4 (Nusle), Kongresová 2, PSČ 140 21**
IČO: **751 51 472**
DIČ: **CZ 75151472**
zastoupená: **náměstkem ředitele Krajského ředitelství policie hlavního
města Prahy pro ekonomiku
plk. Ing. Pavlem Dombrovským**
adresa: **Česká republika – Krajské ředitelství policie hlavního
města Prahy
Poštovní příhrádka 122
110 01 Praha 1**
bankovní spojení: 
číslo účtu:
tel:
fax:
email:
dále jen kupující

2) Prodávající:

INTERIER TECH s.r.o.
se sídlem: **Za Drahou 253, Český Brod – Liblice, 282 01**
IČO: 
DIČ: 
zastoupená: 
bankovní spojení: 
číslo účtu: 
tel: 
e-mail: 
zapsána: 
dále jen prodávající

uzavírají,

na základě výsledku veřejné zakázky „**Dodání nábytku podle RD MV-40451-41/VZ-2018 pro vybavení místností**  **Krajského ředitelství policie hl. m. Prahy**“, evidované pod č.j. KRPA-343594/ČJ-2019-0000VZ-H, vyhlášené jako veřejná zakázka podle ustanovení § 134 zákona č. 134/2016 Sb., o veřejných zakázkách ve znění pozdějších předpisů a podle ustanovení zákona č. 89/2012 Sb., Občanský zákoník, v platném znění (dále jen Občanský zákoník) **tuto kupní smlouvu**



Článek II.

Předmět plnění

- 2.1. Předmětem plnění je závazek prodávajícího dodat kupujícímu **nábytek** specifikovaný v příloze č. 1 – „Cenová a specifikační tabulka“. Dodání předmětu plnění zahrnuje, úplné a bezvadné provedení všech výrobních, dodávkových a montážních prací, a dále řádné předání včetně dopravy do místa plnění.
- 2.2. Předmět bude plněn za obchodních podmínek, které jsou stanoveny rámcovou dohodou č. MV-40451-41/VZ-2018 (dále jen „rámcová dohoda“), občanským zákoníkem a touto kupní smlouvou.
- 2.3. Kupující se zavazuje zboží převzít a zaplatit sjednanou cenu podle článku III a IV.
- 2.4. Kupující si vyhrazuje právo na zvýšení objemu předmětu plnění dle dodatečného přidělení finančních prostředků na základě momentální potřeby. Případně změny budou řešeny dodatkem k této kupní smlouvě.

Článek III.

Doba a místo plnění

- 3.1. Nákup a dodávka bude realizována na základě uzavřené kupní smlouvy, dodání zboží po podpisu této kupní smlouvy.
- 3.2. O dodávce zboží je prodávající povinen, nejpozději do 48 hodin před uskutečněním, informovat odpovědného pracovníka kupujícího.
- 3.3. Odpovědný pracovník kupujícího je .
- 3.4. Místo plnění .

Článek IV.
Kupní cena, platební podmínky

- 4.1. Jednotková cena požadovaného zboží je uvedena v příloze č. 1. této smlouvy.
Celková cena je stanovena ve výši:

Cena bez DPH 494.226,00 Kč

DPH 21% 103.787,46 Kč

Cena celkem včetně DPH 598.013,46 Kč

Slovy: pětsetdevadesátosmtisíctřináct korunčeských/čtyřicetšest haléřů

- 4.2. Smluvní kupní cena bude zahrnovat veškeré režijní náklady prodávajícího spojené s celními poplatky, dopravou předmětu plnění veřejné zakázky do místa plnění, pojištění.
- 4.3. Smluvní kupní cena je stanovena jako nejvyšší přístupná a bude uhrazena v souladu s platebními podmínkami stanovenými rámcovou smlouvou.

Článek V.
Všeobecné dodací podmínky

- 5.1. Kupující nabývá vlastnictví ke zboží jeho předáním od prodávajícího a potvrzením dokladu o převzetí zboží odpovědnou osobou kupujícího.
- 5.2. Prodávající se zavazuje dodávat požadované zboží v originálních obalech a nepoškozené.

Článek VI.
Platební podmínky

- 6.1. Prodávající je oprávněn fakturovat kupní cenu až po dodání zboží a potvrzení převzetí zboží kupujícím, Fakturu vystaví do 5-ti kalendářních dnů od dodání zboží.
- 6.2. Faktura bude zaslána na adresu kupujícího ve dvou vyhotoveních.
- 6.3. Faktura je splatná 30 dnů od jejího doručení kupujícím.
- 6.4. Faktura musí obsahovat náležitosti dle § 28. odst. 2 zákona č. 235/2004 Sb., o dani z přidané hodnoty, ve znění pozdějších předpisů a náležitosti dle § 435 zákona č. 89/2012 Sb., Občanského zákoníku, v platném znění.
- 6.5. Faktura se považuje za proplacenou okamžikem odepsání fakturované částky z účtu kupujícího ve prospěch účtu prodávajícího.

6.6. Kupující je oprávněn fakturu do data splatnosti vrátit, aniž by se dostal do prodlení s její splatností, pokud obsahuje nesprávné cenové údaje rozdílné s ustanovením smlouvy, není ve dvou vyhotoveních, správně označená, nebo neobsahuje některou z dohodnutých náležitostí. Konkrétní důvody je kupující povinen uvést zároveň s vrácením faktury. U opravené nebo nové faktury běží nová lhůta splatnosti.

6.7. Fakturační adresa kupujícího:



6.8. Zálohu na zboží kupující neposkytuje.

Článek VII.

Podstatné porušení smlouvy

7.1. Smluvní strany pokládají za podstatné porušení smlouvy:

- a) nedodání zboží prodávajícím ani do 24 hod. po uplynutí dodací lhůty;
- b) prodlení kupujícího se zaplacením ceny plnění;
- c) nesplnění kvantitativních a kvalitativních požadavků kupujícího prodávajícím.

Článek VIII.

Záruka

8.1. Prodávající prohlašuje, že zaručuje dohodnuté vlastnosti specifikované v rámcové dohodě č.j. MV-40451-41/VZ-2018 a to po dobu minimálně 60 měsíců.

8.2. Prodávající je v záruční lhůtě povinen odstranit závady do 30dnů od oznámení závady kupujícímu.

Článek IX.

Smluvní pokuta a úrok z prodlení

9.1. Kupující je oprávněn účtovat prodávajícímu smluvní pokutu ve výši 0,05% z celkové ceny dodaného zboží bez DPH za každý den prodlení dle bodu 3.2. této smlouvy. Zaplacením smluvní pokuty není dotčen nárok kupujícího na náhradu škody v částce, převyšující zaplacenou smluvní pokutu.

9.2. Prodávající je oprávněn účtovat kupujícímu úrok z prodlení 0,05% z fakturované částky bez DPH za každý den prodlení kupujícího s placením faktury.

9.3. Povinnost uhradit smluvní pokutu je 30 kalendářních dnů od obdržení výzvy druhé stran k jejímu zaplacení.

Článek X.
Závěrečná ustanovení

- 10.1. Tato smlouva nabývá platnosti dnem elektronického podpisu oběma smluvními stranami a účinnosti zveřejněním v registru smluv. Kupující s zavazuje k jejímu uveřejnění.
- 10.2. Smluvní strany stvrzují elektronickým podpisem, že smlouvu uzavřely na základě své svobodné vůle a souhlasí se všemi podmínkami.
- 10.3. Obsah této kupní smlouvy se řídí rámcovou dohodou, a dále zejména zákonem č.89/2012 Sb., Občanský zákoník, v platném znění.
- 10.4. Tato smlouva je vyhotovená ve dvou stejnopisech, každý s platností originálu, jeden obdrží prodávající a jeden kupující.
- 10.5. Nedílnou součástí této smlouvy je: Příloha č. 1. - Cenová a specifikační tabulka
Příloha č. 2 – Půdorys kanceláře

V Praze dne

V Českém Brodě dne

Za kupujícího:

Za prodávajícího:

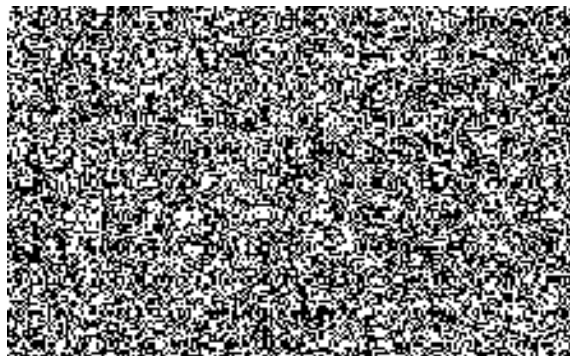
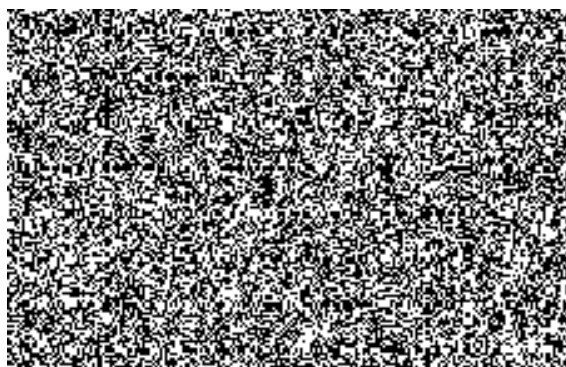

Cenová a specifikační tabulka příloha smlouvy č.1.

Pořadové číslo	Název zboží	cena za ks v Kč bez DPH	cena za ks v Kč včetně DPH 21 %	ks	cena celkem v Kč bez DPH	cena celkem v Kč včetně DPH
AT60	atyp M - knihovna prosklená 3/5 sklo, 2/5 plně dveře 5M	3 773,00	4 565,33	3,00	11 319,00	13 695,99
AT56	atyp M - skříňka dvoudveřová s nikou 3M	2 765,00	3 345,65	3,00	8 295,00	10 036,95
AT7	atyp Kontejner mobilní-centrální zámek, 430x600x610, LTD 18 mm	4 010,00	4 852,10	2,00	8 020,00	9 704,20
49	Dataport- přípojné místo ke stolu pracovní universální (2x220V,2xRJ45,1xUSB), mechanický, otočný	4 805,00	5 814,05	3,00	14 415,00	17 442,15
AT17	atyp Stůl konferenční elipsový, 1200x600mm, centrální noha, výška 650	3 476,00	4 205,96	1,00	3 476,00	4 205,96
AT	atyp věšák stojanový kovový	1 560,00	1 887,60	1,00	1 560,00	1 887,60
AT	atyp stůl jídací na centrálních nohách, 5000x1000x730	22 520,00	27 249,20	1,00	22 520,00	27 249,20
AT	atyp stůl pracovní 2000x800x730, čelní panel, boční panel, atyp rámové podnoží	3 805,00	4 604,05	1,00	3 805,00	4 604,05
AT	atyp stůl rohový pravý 1200x2200x730, čelní panel, atyp rámové podnoží	4 320,00	5 227,20	1,00	4 320,00	5 227,20
AT44	průchodka kovová	83,00	100,43	2,00	166,00	200,86
AT	2 sedačka churchill 1600x900x800, hnědá kůže patina, vytíraná, cvoky mat	32 560,00	39 397,60	1,00	32 560,00	39 397,60
AT	křeslo churchill 900x900x800, hnědá kůže patina, vytíraná, cvoky mat	28 650,00	34 666,50	2,00	57 300,00	69 333,00
AT65	kancelářské křeslo tea s podhlavníkem, područky alu, kříž alu, látka skořice, kolečka na tvrdé podlahy	23 870,00	28 882,70	1,00	23 870,00	28 882,70
AT65	konferenční křeslo tea, područky alu, autoreturn, látka skořice, kluzáky	17 800,00	21 538,00	17,00	302 600,00	366 146,00
	CELKEM				494 226,00	598 013,46

dezén LTD - Jilm 5500/bílá W980ST2
(varianta 4)



