

491/1

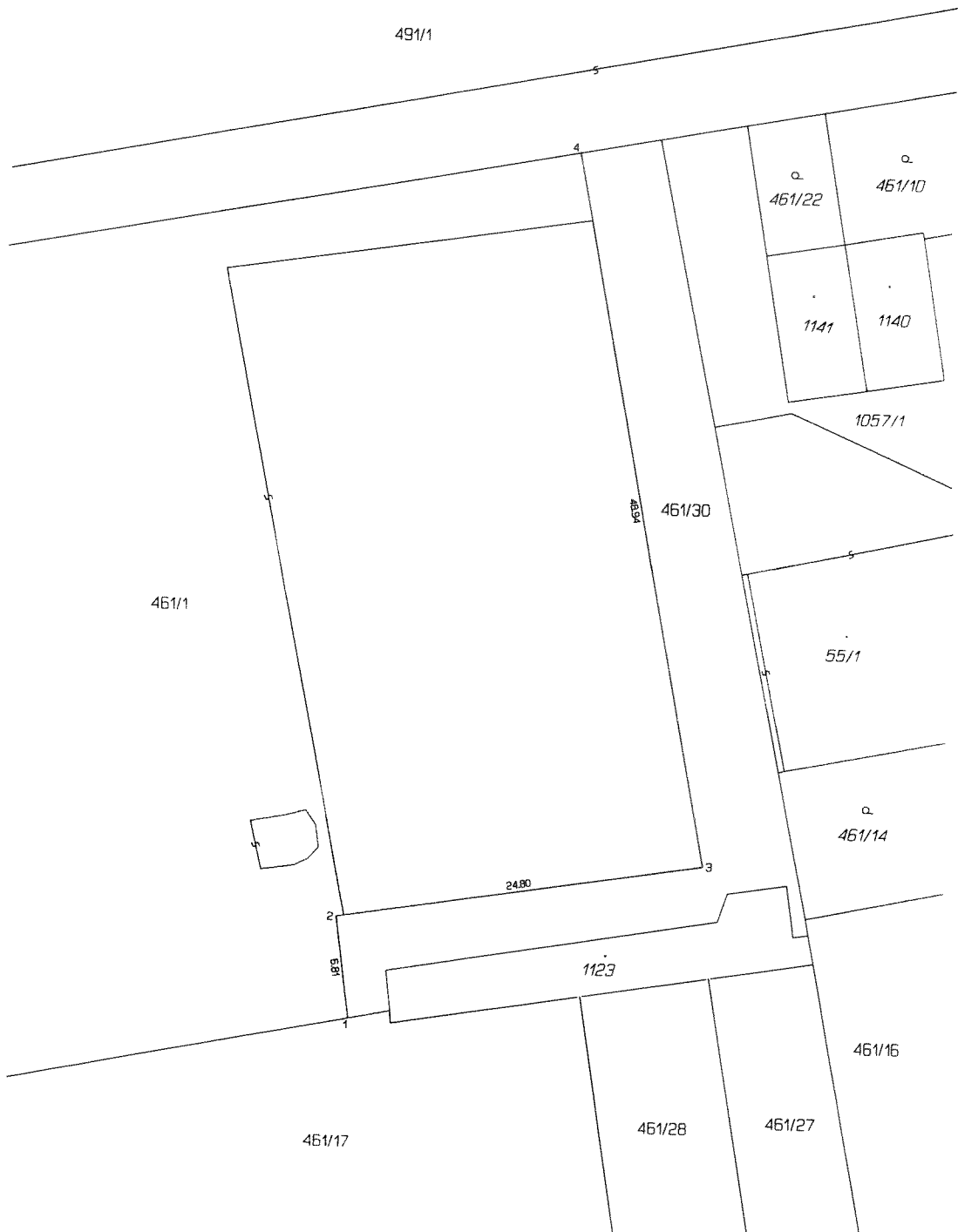

VÝKAZ DOSAVIDNÍHO A NOVÉHO STAVU ÚDAJŮ KATASTRU NEMOVITOSTÍ															
Dosavidní stav						Nový stav									
Označení pozemku parc. číselm	Výměra parcely		Druh pozemku	Označení pozemku parc. číselm	Výměra parcely		Druh pozemku	Typ stavby	Způsob určení výměry	Porovnání se stavem evidence převrácených vztahů					
	ha	m ²	Způsob využití		ha	m ²				Způsob využití	Způsob využití	Díl přechází z pozemku označeného v katastru nemovitostí	Díl přechází poz. evidenci	Číslo listu vlastnictví	Výměra dílu
461/1	31	56	ostat.pl. sporta.rekr.zl.	461/1	27	47	ostat.pl. sporta.rekr.zl.		0						
				461/30	4	09	ostat.pl. jine plochy		0	461/1		1114	4	09	
	31	56													

GEOMETRICKÝ PLÁN pro rozdělení pozemku		Geometrický plán ověřil úředně oprávněný zeměměřičský inženýr:	Geometrický plán ověřil úředně oprávněný zeměměřičský inženýr:
Jméno, příjmení: [redacted]		Jméno, příjmení: [redacted]	Jméno, příjmení: [redacted]
Číslo polohy seznamu úředně oprávněných zeměměřičských inženýrů: 1310/95		Číslo polohy seznamu úředně oprávněných zeměměřičských inženýrů: [redacted]	
Dne: 7. října 2019		Dne: 14/2019	Dne: [redacted]
Neplatnostní a přenosní období právním předpisem.		Tento stájeplatek odpovídá geometrickému plánu v elektronické podobě uloženému v dokumentaci katastrálního úřadu.	
Katastrální úřad souhlasil s ustanovením parcel.		Ověřitel stájeplateku geometrického plánu v listinné podobě.	
Vyhotovitel: GESPĐ v.o.s. IČO 45197041 28.října 255 Ostrava - Mar. Hory			
Číslo plánu: 973-361/2019			
Okres: Ostrava-město			
Obec: Ostrava			
Kat. území: Nová Ves u Ostravy			
Mapový list: Ostrava 9-1/13			
Dosavidním vlastníkům pozemků bylo poskytnuta možnost seznámit se v terénu s průběhem navrhovaných nových hranic, které byly označeny předepsaným způsobem.			