

Smlouva o nájmu nebytových stravovacích prostor Ministerstva zdravotnictví a jejich vnitřního movitého vybavení uzavřená podle § 2302 a násl. občanského zákoníku č. 89/2012 Sb.

Česká republika - Ministerstvo zdravotnictví
organizační složka státu
se sídlem: Palackého nám. 4, 128 01 Praha 2
IČO: 00024341
zastoupena: Mgr. Andreou Češelskou, ředitelkou Odboru hospodářské správy

přijato na PRO:	15.10.2019
zveřejněno v RS:	15.10.2019

Bankovní spojení:
Číslo výdajového účtu:
Číslo příjmového účtu:



Registr. číslo	PŘÁVNÍ ODBOR
	0671/19

dále také jako "Pronajímatel,"

a

název smluvní strany: Charly Amusement - zařízení školního stravování, spol. s r. o.
se sídlem: Zelený pruh 1294/52, 147 00 Praha 4
IČO: 25106805
DIČ: CZ25106805
zastoupena: [redacted] jednatelem
společnost je zapsaná v obchodním rejstříku vedeném u Městského soudu v Praze, oddíl C,
vložka: 50156
číslo účtu: [redacted]

dále také jako „Nájemce“

sjednávají níže uvedeného dne, měsíce a roku tuto smlouvu o nájmu nebytových stravovacích prostor a jejich vnitřního movitého vybavení (dále jen „smlouva“):

I. Účel smlouvy

Účelem smlouvy je vymezení podmínek, práv a povinností smluvních stran spojených s pronájmem nebytových prostor v budově, se kterou je pronajímatel příslušný na základě zvláštního právního předpisu hospodařit, v místě sídla pronajímatele na adrese Palackého náměstí 375/4, Praha 2, tj. v budově č. p. 375, v k. ú. Nové Město, obec Praha, LV č. 87 (dále jen „Budova“), a souvisejícího vnitřního movitého vybavení.

II. Předmět smlouvy

1. Pronajímatel se na základě této smlouvy zavazuje přenechat nájemci do užívání nebytové gastronomické a související prostory v Budově (dále také jako „Pronajaté prostory“) a movité věci a zařízení, kterými jsou tyto gastronomické prostory vybaveny, za účelem provozu stravovacího zařízení, a nájemce se zavazuje pronajaté prostory do užívání přijmout, užívat je v souladu s touto smlouvou, poskytovat služby kantýny a platit za nájem pronajímateli nájemné a úhrady za plnění poskytovaná v souvislosti s jejich užíváním.

2. Nájemce je oprávněn v pronajatých prostorách provozovat pouze předmět podnikání „Hostinská činnost“ a předmět podnikání „Maloobchod“.

3. Pronajímatel prohlašuje, že přenecháním nebytových gastronomických prostor a zařízení do užívání nájemce bude dosaženo jejich účelnějšího využití při zachování hlavního účelu, ke kterému organizační složce slouží.

III. Místo a základní podmínky nájmu prostor

1. Pronajaté prostory se nacházejí v Budově pronajímatele a jsou vymezeny odstavcem 3 tohoto článku smlouvy.

2. Nájemce prohlašuje, že:

- mu byly ze strany pronajímatele sděleny veškeré technické, kvalitativní a jiné podmínky nezbytné k uzavření této smlouvy,
- se před uzavřením smlouvy seznámil se stavem pronajatých prostor a příslušnou projektovou dokumentací,
- má k dispozici dostatečné ekonomické i odborné kapacity k provozování stravovacích služeb a
- je si vědom toho, že Budova není veřejně přístupná, a z tohoto důvodu se zavazuje, že nebude své služby cíleně nabízet či poskytovat jiným osobám, než jsou zaměstnanci pronajímatele nebo zaměstnanci České republiky - Ministerstva práce a sociálních věcí, případně osoby, jimž pronajímatel v souvislosti s jejich činností umožní vstup do Budovy.

3. Pronajímatel pronajímá nájemci následující prostory:

Místnost č. 141 v 1. suterénu o výměře 15,15 m² (kancelář) a dále místnosti ve 2. suterénu Budovy. Pronajaté místnosti v 1. a 2. suterénu jsou ohraničeny červenou barvou v příloze č. 1 této smlouvy, součástí této přílohy jsou i výměry pronajatých místností. Příloha č. 1 je nedílnou součástí této smlouvy. Celkem se jedná o nebytové prostory o výměře 457,14 m² („Pronajaté prostory“).

4. Pronajímatel dále pronajímá nájemci movité věci a zařízení situovaná v prostorách dle odstavce 3 tohoto článku smlouvy a sloužící k poskytování služeb a provádění činností spojených s výdejem jídel, provozováním teplého bufetu a prodejem dopiňkového sortimentu, se kterými je pronajímatel příslušný na základě zvláštního právního předpisu hospodařit (dále jen „Zařízení“). Soupis Zařízení tvoří jako nedílná součást smlouvy její přílohu č. 2. Nájemce je oprávněn používat v pronajatých prostorách jiná zařízení než pronajatá na základě této smlouvy pouze s předchozím písemným souhlasem pronajímatele.

5. Nájemce se zavazuje též k poskytování služeb kantýny v rozsahu přílohy č. 4 této smlouvy, která je její nedílnou součástí, zaměstnancům pronajímatele, zaměstnancům MPSV a dalším osobám, jimž pronajímatel umožní vstup do Budovy. Pronajímatel není povinen nájemci poskytovat žádné plnění za poskytování služeb kantýny uvedených v příloze č. 4 této smlouvy.

6. Pronajímatel jako součást svého plnění umožní nájemci užívat dvě parkovací stání (označená čísly 31 a 32) k zajištění jeho činnosti.

7. Pronajímatel prohlašuje, že Pronajaté prostory dle odst. 3 a Zařízení dle odst. 4 tohoto článku smlouvy jsou ve smyslu obecně závazných právních předpisů způsobilá k užívání k účelu, k jakému jsou nájemci poskytovány.

8. Nájemce není oprávněn opatřit Budovu štíty, návěstími či jinými podobnými znameními.

IV. Provozní podmínky nájmu

1. Pronajímatel se zavazuje umožnit přístup nájemci každý pracovní den v roce ke zdrojům energií a médiím potřebných pro jeho činnost. Pronajímatel je oprávněn znemožnit nájemci přístup ke zdrojům energií a médiím, pokud nájemce poruší některou z povinností sjednaných v odst. 2, 5, 6, 7, 8, 9 nebo 10 článku IV. této smlouvy.
2. Nájemce se zavazuje používat veškerá pronajatá Zařízení řádně a k účelu, k němuž je určeno, popř., k němuž se obvykle používá. Nájemce je povinen pečovat o pronajatá Zařízení s péčí řádného hospodáře a bez zbytečného odkladu oznámit pronajímateli veškeré skutečnosti týkající se případných poruch, zničení nebo ztráty pronajatého Zařízení. Nájemce je povinen činit taková opatření, aby na Zařízení a dalším majetku pronajímatele nedošlo ke škodě.
3. Nájemce je povinen vést soupis veškerých oprav a zásahů do Zařízení, které v kalendářním měsíci provedl, a nejpozději poslední pracovní den v kalendářním měsíci předat soupis pronajímateli.
4. Náklady na opravu jednotlivého Zařízení, u něhož hodnota materiálu nepřesáhne 1 000,- Kč, a náklady právními předpisy stanovených revizí Zařízení je povinen hradit nájemce. Nájemce je též povinen hradit náklady na opravu přívodů energií pro jednotlivé spotřebiče bez ohledu na hodnotu materiálu.
5. Nájemce není oprávněn Zařízení přenechat do podnájmu třetí osobě.
6. Nájemce není oprávněn vynášet Zařízení z pronajatých prostor.
7. V případě ukončení nájmu je nájemce povinen vrátit veškerá Zařízení zpět pronajímateli nejpozději v poslední den trvání nájmu ve stavu, v jakém je převzal při uzavření této smlouvy s přihlédnutím k běžnému opotřebení.
8. Nájemce se zavazuje provádět stavební a technické úpravy pronajatých nebytových prostor pouze po předchozím písemném souhlasu pronajímatele a v souladu s příslušnými právními předpisy. Po ukončení nájmu je nájemce povinen na vlastní náklady uvést pronajímané prostory do stavu, v jakém mu byly předány, pokud se písemně nedohodne s pronajímatelem jinak.
9. Opravy či jiné zásahy do elektroinstalace, rozvodů vody a primárního okruhu TUV je nájemce oprávněn provést pouze po předchozím písemném souhlasu pronajímatele.
10. Nájemce se zavazuje, že instalovat, nebo užívat vlastní spotřebiče v pronajatých nebytových prostorách bude pouze s předchozím písemným souhlasem pronajímatele.
11. Nájemce se zavazuje udržovat v pronajatých prostorách čistotu a pořádek odpovídající charakteru činností jím v pronajatých prostorách provozovaných.
12. Nájemce je povinen postupovat při plnění této smlouvy s nejvyšší možnou odbornou péčí.

V. Nájemné, úhrady za služby a jejich placení

1. Nájemce se zavazuje za nájem Pronajatých prostor a Zařízení platit měsíčně pronajímateli jako nájemné částku ve výši **80.599,- Kč**. Nájemné je splatné vždy k 15. dni kalendářního měsíce následujícího po kalendářním měsíci, za který je nájemné hrazeno. ~~Nájemce je povinen hradit nájemné převodem na bankovní účet pronajímatele č. [REDAKCE] vedený u [REDAKCE]~~
2. Nájemce se rovněž zavazuje hradit náklady na spotřebovanou elektřinu, plyn, vodu, TUV pro vzduchoventilaci, odvod odpadních vod a vytápění (dále také jako „energie“). Nájemce je povinen hradit náklady na energie dle skutečné spotřeby. Pronajímatel upozorňuje nájemce, že Pronajaté prostory jsou vybaveny měřiči energií a pronajímatel bude na základě jejich odečtů provádět pravidelné vyúčtování spotřeby, a to v červenci za 1. - 2. čtvrtletí kalendářního roku, v říjnu za 3. čtvrtletí kalendářního roku a v lednu následujícího roku za 4. čtvrtletí kalendářního roku. Nájemce se zavazuje uhradit dluh na

spotřebě energií zjištěný vyúčtováním na základě faktury pronajímatele, a to do 15 dní ode dne doručení faktury nájemci.

3. Výši platby nájemce za spotřebu energií určí pronajímatel dle spotřeby a ceny dodavatele příslušné energie za měrnou jednotku spotřeby. Bude-li součástí ceny dodavatele příslušné energie i DPH, připočte pronajímatel k výši úhrady též DPH.
4. Za den úhrady peněžitého závazku se považuje den, v němž byly peněžní prostředky připsány na účet příjemce.
5. Smluvní strany se dohodly, že částka za úhradu tepla se stanoví součinem součtu odečtů z instalovaných kalorimetrů v dotčených prostorech včetně kalorimetru pro vzduchotechniku a cenou dodavatele tepla za kilowatthodinu.
6. Výchozí stavy měřičů spotřeby či využití energií jsou uvedeny v příloze č. 3, jež je nedílnou součástí této smlouvy.
7. Nájemce se zavazuje, že zajistí odvoz a likvidaci veškerého jím vyprodukovaného odpadu na své vlastní náklady. Jedná se zejména o odvoz a likvidaci biologického odpadu (zejména oleje) a odvoz a likvidaci kalů v odpadních jímkách (lapol). K likvidaci a odvozu kalů v odpadních jímkách může nájemce využít i třetí osoby. Nezajistí-li nájemce odvoz či likvidaci jím vyprodukovaného odpadu, je pronajímatel oprávněn tyto činnosti provést na náklady nájemce.
8. Nájemce je povinen v Pronajatých prostorách a v jídelně na vlastní náklady zajišťovat úklid Pronajatých prostor, jejich dezinfekci, dezinfekci a deratizaci. Nezajistí-li nájemce uvedené činnosti, je pronajímatel oprávněn tyto činnosti provést na náklady nájemce. Nájemce je povinen vést záznamy o provedení dezinfekce, dezinfekce a deratizace; na žádost pronajímatele mu nájemce umožní do záznamů nahlédnout. Nájemce je povinen v každém kalendářním čtvrtletí vyhradit jeden den jako sanitární pro kompletní úklid Pronajatých prostor. Nájemce může v sanitární den omezit poskytované služby. Datum sanitárního dnu oznámí nájemce pronajímateli alespoň s 15 denním předstihem.
9. Pronajímatel poskytne nájemci jednu samostatnou telefonní linku prostřednictvím telefonní ústředny v Budově. Náklady spojené s provozem této telefonní linky nese v plném rozsahu nájemce. Pronajímatel bude tyto náklady vyúčtovávat nájemci v cenách stanovených poskytovatelem příslušné služby za období uplynulého kalendářního měsíce prostřednictvím faktury. Splatnost nákladů spojených s provozem telefonní linky je 15 dnů ode dne doručení faktury nájemci. Úhrady za užívání tel. linky je nájemce povinen poukazovat na bankovní účet pronajímatele č. [REDAKCE]. Společně s úhradami telefonních služeb je nájemce povinen hradit i příslušnou DPH, bude-li ji poskytovatel telefonického připojení účtovat pronajímateli.
10. Pronajímatel jako součást svého plnění může umožnit nájemci připojení k veřejné datové síti. Nájemce je povinen využívat připojení výlučně v souvislosti s nájmem, v souladu s právními předpisy a všeobecně přijímanými etickými pravidly přístupu a chování na internetu. Nájemce není oprávněn umožnit přístup k veřejné datové síti třetím osobám. Nájemce je povinen se při využívání připojení k veřejné datové síti řídit též vnitřními předpisy pronajímatele. Nájemce uzavřením této smlouvy prohlašuje, že byl s vnitřními předpisy seznámen.
11. Pronajímatel se zavazuje předat nájemci příslušné vnitřní předpisy pronajímatele týkající se BOZP, PO a pohybu osob po budově, s nimiž nájemce seznámí své zaměstnance a zaváže je k jejich dodržování. Pronajímatel podpisem této smlouvy prohlašuje, že byl s příslušnými vnitřními předpisy seznámen.
12. Nájemce předloží pronajímateli jmenný seznam osob vstupujících do Budovy v souvislosti činností nájemce. V případě změny údajů v seznamu, je nájemce povinen nejpozději do tří dnů tyto změny ohlásit pronajímateli. Z vážných důvodů je pronajímatel oprávněn neumožnit vstup do Budovy osobě, která do ní hodlá vstoupit v souvislosti s činností nájemce. Pronajímatel je též oprávněn z vážných důvodů takovou osobu z Budovy vykázat.

13. V případě ukončení nájmu je nájemce povinen vyklidit veškeré Pronajaté prostory nejpozději poslední den trvání nájmu. Nevyklidí-li nájemce Pronajaté prostory dle věty předchozí, je pronajímatel oprávněn věci nájemce uskladnit u třetích osob na náklady nájemce, nebo věci na náklady nájemce zlikvidovat.
14. Nebude-li nájem trvat celý kalendářní měsíc, je nájemce povinen uhradit poměrnou část nájemného za dny, po které nájem trval.
15. Při ukončení nájmu provede pronajímatel závěrečné vyúčtování plateb nájemného a spotřeby energií a dalších souvisejících plateb prostřednictvím faktury. Nájemce je povinen uhradit dluh na závěrečném vyúčtování do 15 dnů ode dne doručení příslušné faktury.
16. Sjednané nájemné je pronajímatel oprávněn navýšit od 1. 3. příslušného kalendářního roku o průměrnou roční míru inflace (vyhlášenou za použití indexu spotřebitelských cen Českým statistickým úřadem) v předcházejícím kalendářním roce. Zvýšení nájemného oznámí pronajímatel nájemci písemně. Bude-li příslušný údaj o průměrné míře inflace vyhlášen Českým statistickým úřadem později než 1. 3. příslušného kalendářního roku, je nájemce povinen uhradit částku navýšení za ty měsíce kalendářního roku, po které nebyla průměrná míra inflace známa v nejbližším následujícím termínu úhrady nájemného.

VI. Sankční ustanovení

1. Nájemce prohlašuje, že má ke dni podpisu této smlouvy uzavřeno pojištění odpovědnosti za škody způsobené provozem stravovacího zařízení s limitem pojistného plnění min. 5 mil. Kč, a pro případ, že způsobí škodu svou provozní činností, zavazuje se neprodleně finanční prostředky použít na její kompenzaci poškozeným osobám. Nájemce je povinen být po celou dobu trvání tohoto závazkového právního vztahu pojištěn alespoň ve smyslu tohoto odstavce. Veškeré náklady spojené s pojištěním dle tohoto článku smlouvy nese nájemce.
2. Nájemce je povinen zaplatit pronajímateli úrok z prodlení ve výši stanovené právními předpisy v případě prodlení se zaplacením nájemného.
3. Nájemce je povinen zaplatit pronajímateli smluvní pokutu ve výši 0,1 % denně z dlužné částky nájemného do zaplacení v případě prodlení se zaplacením nájemného.
4. Nájemce je povinen zaplatit pronajímateli smluvní pokutu ve výši 0,1% denně z dlužné částky do zaplacení v případě prodlení se zaplacením dlužné částky vyúčtovaných nákladů na energie.
5. Pro případ porušení některé z povinností uvedených v čl. IV odst. 2 této smlouvy je nájemce povinen zaplatit pronajímateli smluvní pokutu ve výši 3 000,- Kč za každý případ porušení povinnosti.
6. Pro případ porušení některé z povinností uvedených v čl. IV odst. 3 této smlouvy je nájemce povinen zaplatit pronajímateli smluvní pokutu ve výši 500,- Kč za každý případ porušení povinnosti.
7. Pro případ porušení povinnosti uvedené v čl. IV odst. 5 této smlouvy je nájemce povinen zaplatit pronajímateli smluvní pokutu ve výši 50 000,- Kč za každý případ porušení povinnosti.
8. Pro případ porušení povinnosti uvedené v čl. IV odst. 6 této smlouvy je nájemce povinen zaplatit pronajímateli smluvní pokutu ve výši 5 000,- Kč za každý případ porušení povinnosti.
9. Pro případ porušení některé z povinností uvedených v čl. IV odst. 8 této smlouvy je nájemce povinen zaplatit pronajímateli smluvní pokutu ve výši 5 000,- Kč za každý případ porušení povinnosti.
10. Pro případ porušení některé z povinností uvedených v čl. IV odst. 9 této smlouvy je nájemce povinen zaplatit pronajímateli smluvní pokutu ve výši 10 000,- Kč za každý případ porušení povinnosti.

11. Pro případ porušení povinnosti uvedené v čl. IV odst. 10 této smlouvy je nájemce povinen zaplatit pronajímateli smluvní pokutu ve výši 2 000,- Kč za každý případ porušení povinnosti.
12. Nájemce je povinen zaplatit pronajímateli smluvní pokutu ve výši 2 000,- Kč za každé jednotlivé porušení povinnosti zajistit odvoz či likvidaci jím vyprodukovaného odpadu dle čl. V odst. 7 smlouvy.
13. Sankce za porušení povinností nájemce uvedených v příloze č. 4 upravuje příloha č. 5, a je nedílnou součástí této smlouvy.
14. V případě, že nájemce poruší při ukončení nájmu povinnost vyklidit pronajaté prostory nejpozději poslední den trvání nájmu, je povinen zaplatit pronajímateli smluvní pokutu ve výši 1 000,- Kč denně do vyklizení.
15. Ujednáním o smluvní pokutě není dotčeno právo pronajmatele na náhradu škody. Pronajímatel je oprávněn požadovat náhradu škody i ve výši přesahující smluvní pokutu.

VII. Kontrolní systém

1. Nájemce je povinen umožnit osobě určené pronajímatelem kdykoliv v průběhu trvání vstup do pronajatých prostor za účelem kontroly plnění závazků nájemce vyplývajících z této smlouvy. Osoba určená pronajímatelem může vyhotovit záznam o zjištěných skutečnostech na základě kontroly, jehož součástí může být fotodokumentace. Záznam o zjištěných předá pronajímatel nájemci.
2. Provedení kontroly nemá žádný vliv na odpovědnost nájemce za jakékoli vady související s předmětem plnění.
3. Pokud vznikne v souvislosti se smlouvou třetí osobě škoda, za kterou odpovídá nájemce, je nájemce povinen takovou škodu poškozenému okamžitě nahradit s tím, že úhrada této škody je možná i z pojistné smlouvy, jejímž předmětem je pojištění odpovědnosti za škodu způsobenou nájemcem třetí osobě při výkonu jeho podnikatelské činnosti, s minimální výší pojistné částky předmětného pojištění alespoň 5 mil. Kč, kterou nájemce předložil v poplávkovém řízení.
4. Pokud vznikne pronajímateli škoda, za kterou odpovídá nájemce, pak je pronajímatel oprávněn ji po nájemci požadovat k úhradě. Škodou se rozumí též sankce včetně smluvních pokut, pokut a penále uložených pronajímateli třetími osobami nebo orgány veřejné moci v souvislosti s činnostmi, které nájemce vykonává na základě této smlouvy, pokud taková škoda vznikla v souvislosti s porušením některé z povinností nájemce.

VIII. Doba trvání smlouvy, výpověď, odstoupení

1. Tato smlouva se uzavírá na dobu určitou, a to na dobu 4 let ode dne nabytí účinnosti smlouvy.
2. Pronajímatel je oprávněn tuto smlouvu vypovědět písemnou výpovědí nejen ze zákonných důvodů uvedených v ustanovení § 2309 zákona č. 89/2012 Sb., nýbrž také i bez zákonného důvodu. Výpovědní doba činí v takovém případě tři měsíce a začíná běžet prvním dnem po doručení písemné výpovědi nájemci.
3. Pronajímatel je oprávněn tuto smlouvu vypovědět dále v případě, kdy bude pronajaté prostory, nebo Zařízení, potřebovat k plnění funkcí státu nebo jiných úkolů v rámci své působnosti. Pronajímatel je oprávněn tuto smlouvu vypovědět též v případě, kdy přenecháním pronajatých prostor, nebo Zařízení, do užívání nájemce není dosaženo jejich účelnějšího využití při zachování hlavního účelu, ke kterému pronajímateli slouží. Pronajímatel je též oprávněn tuto smlouvu vypovědět v případě, že na nájemce bude podán insolvenční návrh. Smlouva v případech uvedených v tomto odstavci zaniká dnem doručení písemné výpovědi nájemci.

4. Poruší-li nájemce některou z povinností vyplývajících mu z této smlouvy, má pronajímatel právo od této smlouvy písemně odstoupit s účinky ex nunc.

IX. Závěrečná ujednání

1. Právní vztahy touto smlouvou založené a v ní výslovně neupravené se řídí zejména ustanoveními zákona č. 89/2012, občanský zákoník.
2. Strany této smlouvy se dohodly, že práva či pohledávky vzniklé z této smlouvy nebo v souvislosti s ní, je možné postoupit jen s předchozím písemným souhlasem druhé smluvní strany.
3. Změny této smlouvy musí být provedeny písemnou dohodou podepsanou k tomu oprávněnými zástupci obou smluvních stran s podpisy na téže listině. Jiná forma změny smlouvy než uvedená v předchozí větě je vyloučena.
4. Tato smlouva nabývá platnosti jejím uzavřením a účinnosti zveřejněním smlouvy v registru smluv dle zvláštního právního předpisu. Nejdříve však 1. 9. 2019.
5. Strany si sjednaly, že nájemní právo se nezapiše do veřejného seznamu.
6. Smluvní strany si sjednávají, že se na jejich právní vztah založený touto smlouvou, nebo vzniklý v její souvislosti, nepoužijí následující ustanovení zák. č. 89/2012 Sb.: § 2305.
7. Smlouva je vyhotovena ve čtyřech stejnopisech stejné právní závaznosti, z nichž každá ze smluvních stran obdrží po dvou.
8. Nedílnou součástí této smlouvy tvoří následující přílohy:

Příloha č. 1 – Přehled pronajatých ploch

Příloha č. 2 – Soupis movitých věcí a vybavení

Příloha č. 3 - Stavby měřičů energií

Příloha č. 4 – Poskytované služby kantýny

Příloha č. 5 – Sankce za neposkytnutí služeb kantýny

V Praze dne^{9.9.}..... 2019

V Praze dne^{9.9.}..... 2019

Pronajímatel:

Nájemce:

Česká republika - Ministerstvo zdravotnictví

Charly Amusement - zařízení školního stravování, spol. s r. o.

.....
ředitelka Odboru hospodářské správy

.....
jednatel

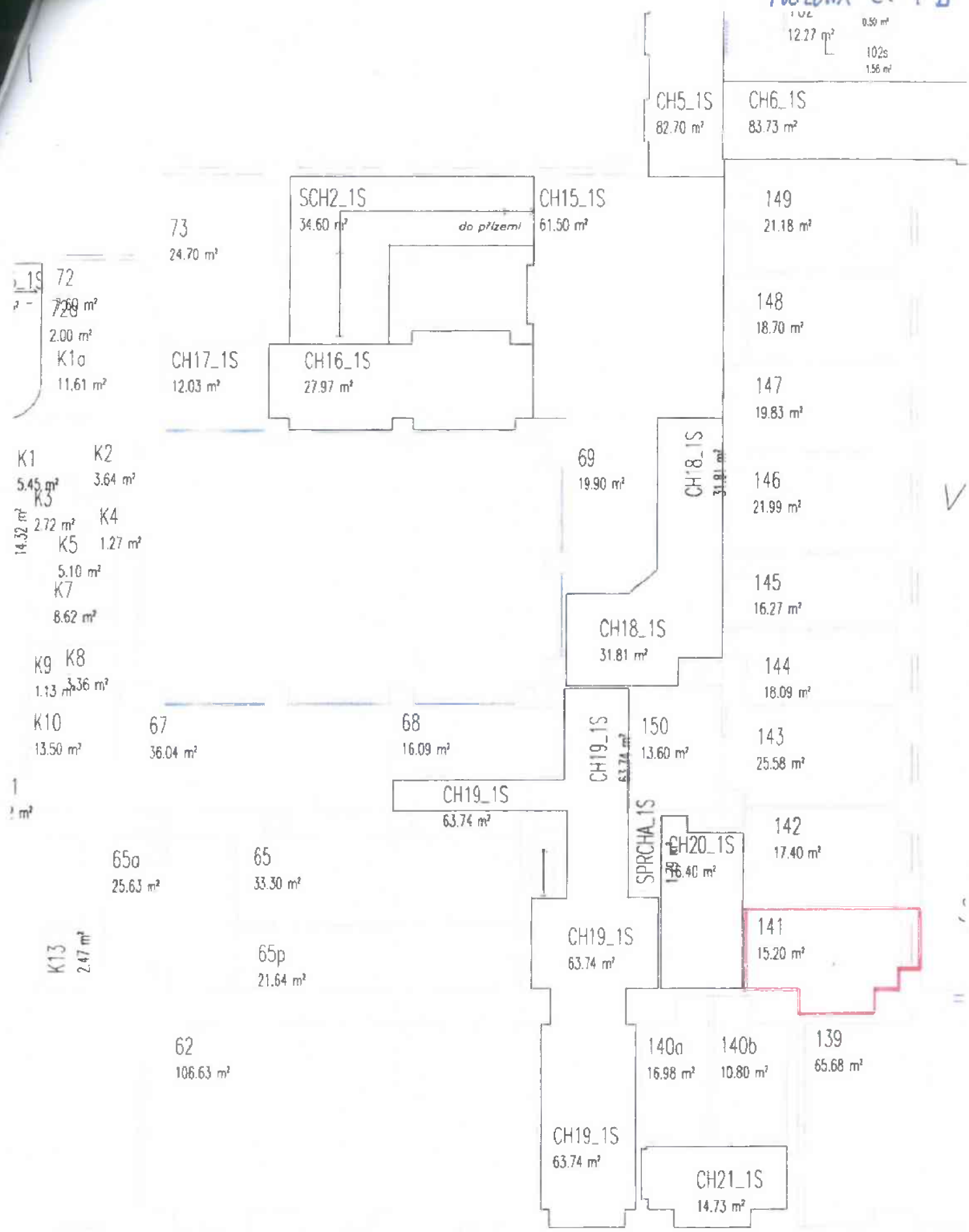

Sklady Sklady

f

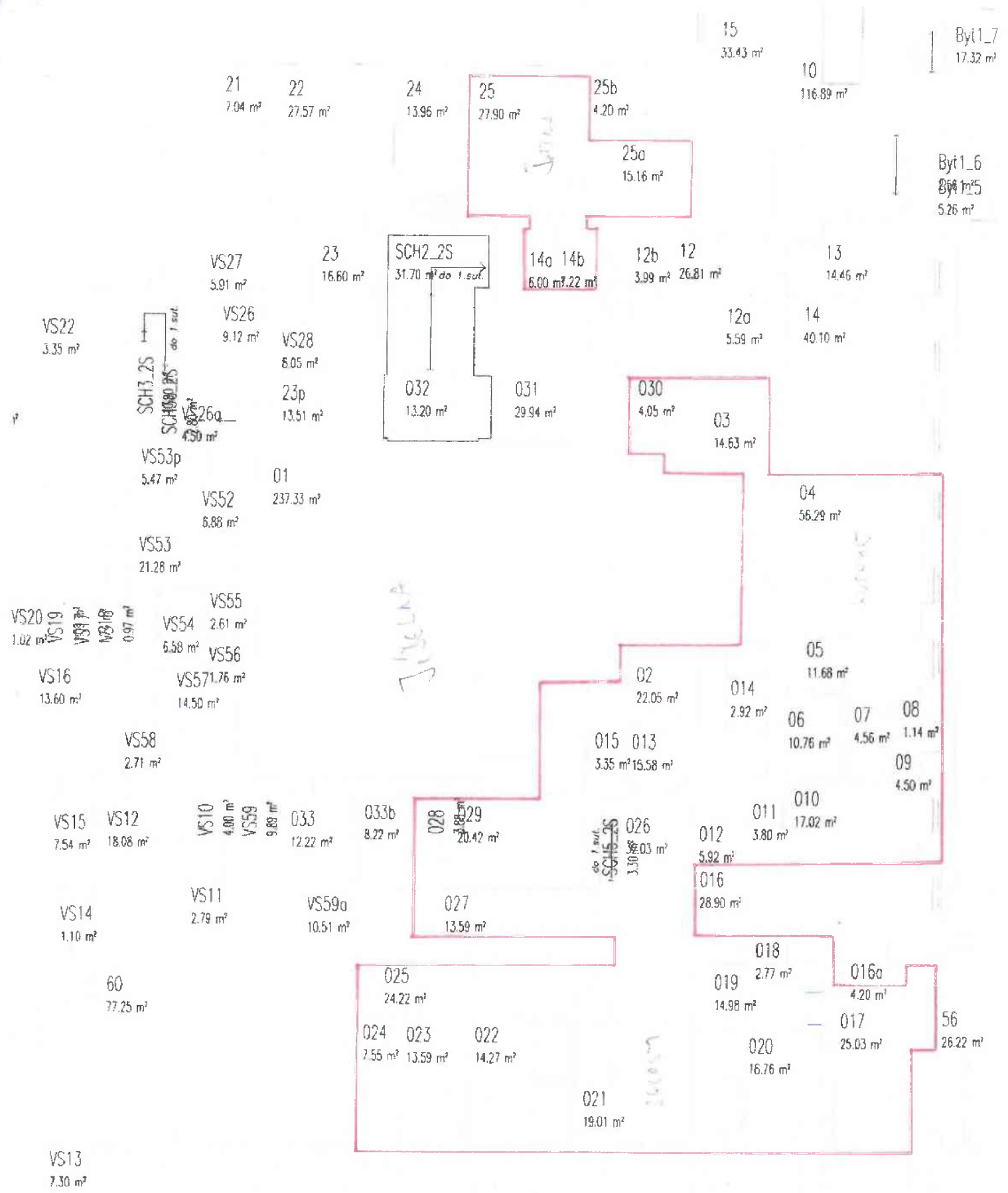

15
33.43 m²

Byt1_7
17.32 m²

21
7.04 m²

22
27.57 m²

24
13.96 m²

25
27.90 m²

25b
4.20 m²

10
116.89 m²

Byt1_6
5.26 m²

Handwritten: *100%*

25a
15.16 m²

VS27
5.91 m²

23
16.60 m²

SCH2_2S
31.70 m² do 1. súf.

14a 14b
6.00 m² 2.22 m²

12b 12
3.99 m² 26.81 m²

13
14.46 m²

VS22
3.35 m²

VS26
9.12 m²

VS28
6.05 m²

12a
5.59 m²

14
40.10 m²

SCH3_2S
SCH4_2S
do 1. súf.
4.50 m²

VS53p
5.47 m²

VS52
6.88 m²

01
237.33 m²

030
4.05 m²

03
14.63 m²

VS20
1.02 m²

VS19
0.97 m²

VS18
0.97 m²

VS54
2.61 m²

VS56
5.58 m²

VS16
13.60 m²

VS57
1.76 m²

VS58
14.50 m²

01
237.33 m²

Handwritten: *JUGLNA*

02
22.05 m²

014
2.92 m²

05
11.68 m²

06
10.76 m²

07
4.56 m²

08
1.14 m²

015 013
3.35 m² 15.58 m²

09
4.50 m²

VS15
7.54 m²

VS12
18.08 m²

VS10
4.00 m²

VS59
9.88 m²

033
12.22 m²

033b
8.22 m²

028
20.42 m²

SCH5_2S
do 1. súf.
3.30 m²

026
3.03 m²

012
5.92 m²

011
3.80 m²

010
17.02 m²

VS14
1.10 m²

VS11
2.79 m²

VS59a
10.51 m²

027
13.59 m²

016
28.90 m²

60
77.25 m²

025
24.22 m²

019
14.98 m²

018
2.77 m²

016a
4.20 m²

024
7.55 m²

023
13.59 m²

022
14.27 m²

020
16.76 m²

017
25.03 m²

56
26.22 m²

021
19.01 m²

Handwritten: *LUCINA*

VS13
7.30 m²

Základní přehled majetku

MZ ČR, Palackého náměstí 4, 128 01 Praha 2

Nastavený filtr: Místnost - název obsahuje ZK

Příloha č. 2

Inv. číslo	Typ maj.	Vyr. číslo	Název	Odbor	Místnost	Dat. poř.	SKP	Cena celkem
T501	PRI	CLL 1798	Box chladící	04		01.01.1996		96 939.80
T502	PRI	CLL 1798	Box chladící	04		01.01.1996		96 939.80
T492	PRI	CLL 1798	Box chladící stavebnicový	04		01.01.1996		152 937.40
T494	PRI	CLL 1798	Box chladící stavebnicový	04		01.01.1996		136 580.00
T491	PRI	CLL 1798	Box mrazící stavebnicový	04		01.01.1996		184 335.00
M6682	KAV	nezadáno	Cedník špičák 30cm nerez	04		01.08.2012		1 251.00
T731	KAV	nezadáno	Cuter C9 s příslušenství	04		01.01.1997		49 288.00
K8426	NAB	nezadáno	Čistič vysokotlaký	04		01.01.2002		4 669.00
K3701	NAB	nezadáno	Deska krájecí plast 50x33	04		01.01.1996		1 249.30
K3702	NAB	nezadáno	Deska krájecí plast 50x33	04		01.01.1996		1 249.30
K3703	NAB	nezadáno	Deska krájecí plast 50x50	04		01.01.1996		1 866.60
K3704	NAB	nezadáno	Deska krájecí plast 50x50	04		01.01.1996		1 866.60
T486	PRI	CLL 1798	Digestoř Anticors	04		01.01.1996		98 172.00
T487	PRI	CLL 1798	Digestoř Anticors	04		01.01.1996		48 338.00
M6663	KAV	nezadáno	Disk ke kostičkovači E8	04		01.08.2012		1 655.00
K3798	KAV	nezadáno	Dřez mycí Anticoro	04		01.01.1996		15 645.00
T477	KAV	CLL 1798	Dřez mycí nerez	04		01.01.1996		36 494.00
K15884	PRI		Fritéza Horeca	04		06.08.2010		11 039.00
T1428	PRI		Fritéza Zanussi Z3 I	04		21.12.2009		119 915.00
109348	KAV	nezadáno	Gastronádoba 1/1-100 2ks	04		01.01.2005		985.30
108633	KAV	nezadáno	Gastronádoba 1/1-150 3ks	04		01.01.2004		2 798.80
M918	KAV	nezadáno	Gastronádoba 1/1-20	04		01.01.1996		780.80
M919	KAV	nezadáno	Gastronádoba 1/1-20	04		01.01.1996		780.80
M920	KAV	nezadáno	Gastronádoba 1/1-20	04		01.01.1996		780.80
M921	KAV	nezadáno	Gastronádoba 1/1-20	04		01.01.1996		780.80
M922	KAV	nezadáno	Gastronádoba 1/1-20	04		01.01.1996		780.80
M923	KAV	nezadáno	Gastronádoba 1/1-20	04		01.01.1996		780.80
M924	KAV	nezadáno	Gastronádoba 1/1-20	04		01.01.1996		780.80
M925	KAV	nezadáno	Gastronádoba 1/1-20	04		01.01.1996		780.80
M926	KAV	nezadáno	Gastronádoba 1/1-20	04		01.01.1996		780.80
M927	KAV	nezadáno	Gastronádoba 1/1-20	04		01.01.1996		780.80
M928	KAV	nezadáno	Gastronádoba 1/1-20	04		01.01.1996		780.80
M929	KAV	nezadáno	Gastronádoba 1/1-20	04		01.01.1996		780.80
M930	KAV	nezadáno	Gastronádoba 1/1-20	04		01.01.1996		780.80
M931	KAV	nezadáno	Gastronádoba 1/1-20	04		01.01.1996		780.80
M932	KAV	nezadáno	Gastronádoba 1/1-20	04		01.01.1996		780.80
M933	KAV	nezadáno	Gastronádoba 1/1-20	04		01.01.1996		780.80
M934	KAV	nezadáno	Gastronádoba 1/1-20	04		01.01.1996		780.80
M935	KAV	nezadáno	Gastronádoba 1/1-20	04		01.01.1996		780.80
M936	KAV	nezadáno	Gastronádoba 1/1-20	04		01.01.1996		780.80
M937	KAV	nezadáno	Gastronádoba 1/1-20	04		01.01.1996		780.80
M938	KAV	nezadáno	Gastronádoba 1/1-20	04		01.01.1996		780.80
M939	KAV	nezadáno	Gastronádoba 1/1-20	04		01.01.1996		780.80
M940	KAV	nezadáno	Gastronádoba 1/1-20	04		01.01.1996		780.80

Základní přehled majetku

MZ ČR, Palackého náměstí 4, 128 01 Praha 2

Nastavený filtr: Místnost - název obsahuje ZK

Inv. číslo	Typ maj.	Výr. číslo	Název	Odbor	Místnost	Dat. poř.	SKP	Cena celkem
M941	KAV	nezadáno	Gastronádoba 1/1-20	04		01.01.1996		780.80
M1033	KAV	nezadáno	Gastronádoba 1/1-200	04		01.01.1997		1 920.30
M1034	KAV	nezadáno	Gastronádoba 1/1-200	04		01.01.1997		1 920.30
M1035	KAV	nezadáno	Gastronádoba 1/1-200	04		01.01.1997		1 920.30
M1036	KAV	nezadáno	Gastronádoba 1/1-200	04		01.01.1997		1 920.30
109350	KAV	nezadáno	Gastronádoba 1/2-100	04		01.01.2005		644.70
108715	KAV	nezadáno	Gastronádoba 1/2-200 ZW 5ks	04		01.01.2005		2 867.90
109352	KAV	nezadáno	Gastronádoba 1/4-150 2ks	04		01.01.2005		745.10
108634	KAV	nezadáno	Gastronádoba 1/4-200 4ks	04		01.01.2004		1 994.40
109353	KAV	nezadáno	Gastronádoba 1/6-150 2ks	04		01.01.2005		672.50
K3779	KAV	nezadáno	Gastronádoba konv. 1/1-65	04		01.01.1996		1 183.40
K3780	KAV	nezadáno	Gastronádoba konv. 1/1-65	04		01.01.1996		1 183.40
K3781	KAV	nezadáno	Gastronádoba konv. 1/1-65	04		01.01.1996		1 183.40
K3782	KAV	nezadáno	Gastronádoba konv. 1/1-65	04		01.01.1996		1 183.40
K3783	KAV	nezadáno	Gastronádoba konv. 1/1-65	04		01.01.1996		1 183.40
K3784	KAV	nezadáno	Gastronádoba konv. 1/1-65	04		01.01.1996		1 183.40
K3785	KAV	nezadáno	Gastronádoba konv. 1/1-65	04		01.01.1996		1 183.40
K3786	KAV	nezadáno	Gastronádoba konv. 1/1-65	04		01.01.1996		1 183.40
K3787	KAV	nezadáno	Gastronádoba konv. 1/1-65	04		01.01.1996		1 183.40
K3788	KAV	nezadáno	Gastronádoba konv. 1/1-65	04		01.01.1996		1 183.40
K3789	KAV	nezadáno	Gastronádoba konv. 1/1-65	04		01.01.1996		1 183.40
M1380	KAV	nezadáno	Gastronádoba l/l děrovaná	04		01.01.1997		1 341.10
M1381	KAV	nezadáno	Gastronádoba l/l děrovaná	04		01.01.1997		1 341.10
M1382	KAV	nezadáno	Gastronádoba l/l děrovaná	04		01.01.1997		1 341.10
M1383	KAV	nezadáno	Gastronádoba l/l děrovaná	04		01.01.1997		1 341.10
M1392	KAV	nezadáno	Gastronádoba l/l hl.100	04		01.01.1997		987.30
M1393	KAV	nezadáno	Gastronádoba l/l hl.100	04		01.01.1997		987.30
M1394	KAV	nezadáno	Gastronádoba l/l hl.100	04		01.01.1997		987.30
M1395	KAV	nezadáno	Gastronádoba l/l hl.100	04		01.01.1997		987.30
M1396	KAV	nezadáno	Gastronádoba l/l hl.100	04		01.01.1997		987.30
M1397	KAV	nezadáno	Gastronádoba l/l hl.100	04		01.01.1997		987.30
M1398	KAV	nezadáno	Gastronádoba l/l hl.65	04		01.01.1997		877.60
M1399	KAV	nezadáno	Gastronádoba l/l hl.65	04		01.01.1997		877.60
M1400	KAV	nezadáno	Gastronádoba l/l hl.65	04		01.01.1997		877.60
2222	KAV	nezadáno	Gastronádoba nerez	04		01.08.2012		971.00
2223	KAV	nezadáno	Gastronádoba nerez	04		01.08.2012		971.00
2224	KAV	nezadáno	Gastronádoba nerez	04		01.08.2012		971.00
2225	KAV	nezadáno	Gastronádoba nerez	04		01.08.2012		971.00
2226	KAV	nezadáno	Gastronádoba nerez	04		01.08.2012		865.00
2227	KAV	nezadáno	Gastronádoba nerez	04		01.08.2012		865.00
2228	KAV	nezadáno	Gastronádoba nerez	04		01.08.2012		609.00
2229	KAV	nezadáno	Gastronádoba nerez	04		01.08.2012		562.00
2230	KAV	nezadáno	Gastronádoba nerez	04		01.08.2012		562.00
2231	KAV	nezadáno	Gastronádoba nerez	04		01.08.2012		756.00

Základní přehled majetku

MZ ČR, Palackého náměstí 4, 128 01 Praha 2

Nastavený filtr: Místnost - název obsahuje ZK

Inv. číslo	Typ maj.	Výr. číslo	Název	Odbor	Místnost	Dat. poř.	SKP	Cena celkem
2232	KAV	nezadáno	Gastronádoba nerez	04		01.08.2012		756.00
2233	KAV	nezadáno	Gastronádoba nerez	04		01.08.2012		714.00
2234	KAV	nezadáno	Gastronádoba nerez	04		01.08.2012		937.00
2235	KAV	nezadáno	Gastronádoba nerez	04		01.08.2012		937.00
2236	KAV	nezadáno	Gastronádoba nerez	04		01.08.2012		937.00
2237	KAV	nezadáno	Gastronádoba nerez	04		01.08.2012		937.00
2238	KAV	nezadáno	Gastronádoba nerez	04		01.08.2012		937.00
2239	KAV	nezadáno	Gastronádoba nerez	04		01.08.2012		937.00
2240	KAV	nezadáno	Gastronádoba nerez	04		01.08.2012		937.00
2241	KAV	nezadáno	Gastronádoba nerez	04		01.08.2012		937.00
2242	KAV	nezadáno	Gastronádoba nerez	04		01.08.2012		592.00
2243	KAV	nezadáno	Gastronádoba nerez	04		01.08.2012		592.00
2244	KAV	nezadáno	Gastronádoba nerez	04		01.08.2012		592.00
2245	KAV	nezadáno	Gastronádoba nerez	04		01.08.2012		592.00
2246	KAV	nezadáno	Gastronádoba nerez	04		01.08.2012		592.00
2247	KAV	nezadáno	Gastronádoba nerez	04		01.08.2012		592.00
2248	KAV	nezadáno	Gastronádoba nerez	04		01.08.2012		592.00
2249	KAV	nezadáno	Gastronádoba nerez	04		01.08.2012		592.00
2250	KAV	nezadáno	Gastronádoba nerez	04		01.08.2012		652.00
2251	KAV	nezadáno	Gastronádoba nerez	04		01.08.2012		652.00
2252	KAV	nezadáno	Gastronádoba nerez	04		01.08.2012		652.00
2253	KAV	nezadáno	Gastronádoba nerez	04		01.08.2012		652.00
2254	KAV	nezadáno	Gastronádoba nerez	04		01.08.2012		593.00
2255	KAV	nezadáno	Gastronádoba nerez	04		01.08.2012		593.00
2256	KAV	nezadáno	Gastronádoba nerez	04		01.08.2012		593.00
2257	KAV	nezadáno	Gastronádoba nerez	04		01.08.2012		593.00
2258	KAV	nezadáno	Gastronádoba nerez	04		01.08.2012		593.00
2259	KAV	nezadáno	Gastronádoba nerez	04		01.08.2012		505.00
2260	KAV	nezadáno	Gastronádoba nerez	04		01.08.2012		505.00
2261	KAV	nezadáno	Gastronádoba nerez	04		01.08.2012		505.00
2262	KAV	nezadáno	Gastronádoba nerez	04		01.08.2012		505.00
2263	KAV	nezadáno	Gastronádoba nerez	04		01.08.2012		505.00
2264	KAV	nezadáno	Gastronádoba nerez	04		01.08.2012		505.00
2265	KAV	nezadáno	Gastronádoba nerez	04		01.08.2012		798.00
2266	KAV	nezadáno	Gastronádoba nerez	04		01.08.2012		798.00
2267	KAV	nezadáno	Gastronádoba nerez	04		01.08.2012		798.00
2268	KAV	nezadáno	Gastronádoba nerez	04		01.08.2012		798.00
2269	KAV	nezadáno	Gastronádoba nerez	04		01.08.2012		798.00
2270	KAV	nezadáno	Gastronádoba nerez	04		01.08.2012		741.00
2271	KAV	nezadáno	Gastronádoba nerez	04		01.08.2012		741.00
M6678	KAV	nezadáno	Gastronádoba nerez 1/1-20	04		01.08.2012		1 300.00
M6683	KAV	nezadáno	Gastronádoba nerez 1/1-20	04		01.08.2012		1 278.00
M6673	KAV	nezadáno	Gastronádoba nerez 1/1-200	04		01.08.2012		1 627.00
M6674	KAV	nezadáno	Gastronádoba nerez 1/1-200	04		01.08.2012		1 627.00

Základní přehled majetku

MZ ČR, Palackého náměstí 4, 128 01 Praha 2

Nastavený filtr: Místnost - název obsahuje ZK

Inv. číslo	Typ maj.	Výr. číslo	Název	Odbor	Místnost	Dat. poř.	SKP	Cena celkem
M6675	KAV	nezadáno	Gastronádoba nerez 1/1-200	04		01.08.2012		1 627.00
M6684	KAV	nezadáno	Gastronádoba nerez 1/1-60	04		01.08.2012		1 278.00
M6685	KAV	nezadáno	Gastronádoba nerez 1/2-40	04		01.08.2012		1 138.00
M6686	KAV	nezadáno	Gastronádoba nerez 1/2-40	04		01.08.2012		1 138.00
M6687	KAV	nezadáno	Gastronádoba nerez 1/2-40	04		01.08.2012		1 138.00
2272	KAV	nezadáno	Gastronádoba nerez 1/3-40	04		01.08.2012		741.00
2273	KAV	nezadáno	Gastronádoba nerez 1/3-40	04		01.08.2012		741.00
2274	KAV	nezadáno	Gastronádoba nerez 1/3-40	04		01.08.2012		995.00
2275	KAV	nezadáno	Gastronádoba nerez 1/3-40	04		01.08.2012		995.00
2276	KAV	nezadáno	Gastronádoba nerez 1/3-40	04		01.08.2012		876.00
2277	KAV	nezadáno	Gastronádoba nerez 1/3-40	04		01.08.2012		876.00
2278	KAV	nezadáno	Gastronádoba nerez 1/3-40	04		01.08.2012		876.00
2279	KAV	nezadáno	Gastronádoba nerez 1/4-100	04		01.08.2012		876.00
M6672	KAV	nezadáno	Gastronádoba nerez 1/4-200	04		01.08.2012		1 627.00
M6676	KAV	nezadáno	Gastronádoba nerez 1/4-200	04		01.08.2012		1 300.00
M6677	KAV	nezadáno	Gastronádoba nerez 1/4-200	04		01.08.2012		1 300.00
K3768	KAV	nezadáno	Gastronádoba pro SB 1/1-200	04		01.01.1996		1 769.00
K3771	KAV	nezadáno	Gastronádoba pro SB 1/4-200	04		01.01.1996		2 088.60
K3772	KAV	nezadáno	Gastronádoba pro SB 1/4-200	04		01.01.1996		2 088.60
K3773	KAV	nezadáno	Gastronádoba pro SB 1/4-200	04		01.01.1996		2 088.60
K3774	KAV	nezadáno	Gastronádoba pro SB 1/4-200	04		01.01.1996		2 088.60
K3775	KAV	nezadáno	Gastronádoba pro SB 1/4-200	04		01.01.1996		2 088.60
108632	KAV	nezadáno	Gastronádoba s dírou 1/1 280 3ks	04		01.01.2004		2 895.20
K16042	PRI		Gril kontaktní rýhovaný	04		30.03.2012		12 960.00
104104	KAV	nezadáno	Háky do boxu 10ks	04		01.01.1996		805.20
M6659	HAS	69711	Hasicí přístroj S5	04		25.05.2012		2 388.00
M6667	KAV	nezadáno	Hranolkovač B 8	04		01.08.2012		2 606.00
M5336	KAV	nezadáno	Hrnc nerez :7l	04		01.01.2004		1 542.20
M1385	KAV	nezadáno	Hrnc nerez s poklicí 3 l	04		01.01.1997		828.80
M6690	KAV	nezadáno	Hrnc pařákový nerez 32cm	04		01.08.2012		2 603.00
M6691	KAV	nezadáno	Hrnc pařákový nerez 32cm	04		01.08.2012		2 603.00
K3730	KAV	nezadáno	Hrnc s pokl. 12 l/32cm	04		01.01.1996		3 063.40
K3731	KAV	nezadáno	Hrnc s pokl. 12 l/32cm	04		01.01.1996		3 063.40
K3732	KAV	nezadáno	Hrnc s pokl. 12 l/32cm	04		01.01.1996		3 063.40
K3733	KAV	nezadáno	Hrnc s pokl. 12 l/32cm	04		01.01.1996		3 063.40
K3715	KAV	nezadáno	Hrnc s poklicí 2 l/24cm	04		01.01.1996		1 195.60
K3716	KAV	nezadáno	Hrnc s poklicí 2 l/24cm	04		01.01.1996		1 195.60
K3717	KAV	nezadáno	Hrnc s poklicí 2 l/24cm	04		01.01.1996		1 195.60
K3720	KAV	nezadáno	Hrnc s poklicí 2 l/28cm	04		01.01.1996		2 336.30
K3724	KAV	nezadáno	Hrnc s poklicí 2 l/28cm	04		01.01.1996		2 336.30
K3725	KAV	nezadáno	Hrnc s poklicí 22 l/32cm	04		01.01.1996		4 283.40
K3726	KAV	nezadáno	Hrnc s poklicí 22 l/32cm	04		01.01.1996		4 283.40
K3727	KAV	nezadáno	Hrnc s poklicí 57 l/48cm	04		01.01.1996		7 611.60
K14818	PRI		Inframost teplý AIM s keramickými tělesy	01		26.06.2009		18 970.00

Základní přehled majetku

MZ ČR, Palackého náměstí 4, 128 01 Praha 2

Nastavený filtr: Místnost - název obsahuje ZK

Inv. číslo	Typ maj.	Výr. číslo	Název	Odbor	Místnost	Dat. poř.	SKP	Cena celkem
T461	PRI	nezadáno	Kamna akumulární	25		01.01.1996		21 339.00
M6668	KAV	nezadáno	Kastrol	04		01.08.2012		1 342.00
M6688	KAV	nezadáno	Kastrol nízký nerez 32cm	04		01.08.2012		2 455.00
M6689	KAV	nezadáno	Kastrol nízký nerez 32cm	04		01.08.2012		2 455.00
M6669	KAV	nezadáno	Kastrol s poklicí 4,3 l	04		01.08.2012		1 342.00
M6670	KAV	nezadáno	Kastrol vysoký s poklicí 14,5 l	04		01.08.2012		2 561.00
M6671	KAV	nezadáno	Kastrol vysoký s poklicí 14,5 l	04		01.08.2012		2 561.00
K9190	NAB	nezadáno	Kontejner	141		01.01.2003		4 515.20
K11376	NAB	nezadáno	Kontejner	141		01.01.2005		4 569.80
K11788	NAB		Kontejner	141		15.03.2007		4 143.58
K11789	NAB		Kontejner	141		15.03.2007		4 143.58
T1446	PRI		Konvektomat Electrolux 101 GBG	04		16.12.2011		256 320.00
T1397	PRI		Konvektomat SCC 201G +zavážecí	04		12.05.2008		849 535.50
M6662	KAV	nezadáno	Kostičkovač PS 8,8mm	04		01.08.2012		2 844.00
2280	PRI	nezadáno	Koš do myčky	04		01.08.2012		588.00
2281	PRI	nezadáno	Koš do myčky	04		01.08.2012		588.00
2282	PRI	nezadáno	Koš do myčky	04		01.08.2012		588.00
2283	PRI	nezadáno	Koš do myčky	04		01.08.2012		588.00
T1427	PRI		Kotel elektrický Zanussi 150 l	04		21.12.2009		269 640.00
T1248	PRI	nezadáno	Kotel plynový MPG 9-15BM Fagor	04		01.01.2005		173 095.00
K11262	KAV	nezadáno	Kráječ zeleniny nerez+ vozítko	04		01.01.2005		4 005.70
K18002	KAV		Krouhač zeleniny Robot Coupe CL 50E	04		09.02.2018		37 607.00
K10456	NAB	nezadáno	Křeslo kancelářské černé Argo	141		01.01.2004		6 390.00
11683	KAV	6/69/94	Kutr na maso MC 18	04		01.01.1994		258 293.00
T1455	KAV	nezadáno	Kutr stolní SIRMAN 9 l	04		30.07.2012		20 936.00
T471	PRI	CLL 1798	Lázeň vodní Blumauer	01		01.01.1996		80 683.00
T472	PRI	CLL 1798	Lázeň vodní Blumauer	01		01.01.1996		95 173.00
T473	PRI	CLL 1798	Lázeň vodní Blumauer	01		01.01.1996		95 173.00
T474	PRI	CLL 1798	Lázeň vodní Blumauer	01		01.01.1996		86 385.00
K3816	PRI	nezadáno	Lednice	04		01.01.1996		16 869.00
K8163	PRI	nezadáno	Lednice Leibher FKS 3602	01		01.01.2001		24 387.80
K11046	PRI	nezadáno	Lednice Zanussi	141		01.01.2005		5 093.20
105136	KAV	nezadáno	Lívanečnick 9-dílný 3ks	04		01.01.1999		2 644.20
A13165	PRI	nezadáno	Masovka přípojná RMa 27	04		01.01.1994		5 314.90
K3751	KAV	nezadáno	Mísa kuchyňská nerez	04		01.01.1996		2 350.90
K3753	KAV	nezadáno	Mísa kuchyňská nerez	04		01.01.1996		2 009.30
K3759	KAV	nezadáno	Mísa polévková terina 24cm	04		01.01.1996		1 096.80
2505	KAV		Miska na polévku 520ml 150ks	04		12.11.2013		4 410.00
2508	KAV		Miska salátová 120mm	04		12.11.2013		1 797.00
K14820	PRI		Mixer MP 450 combi ultra	04		03.07.2009		24 728.00
K3846	PRI	nezadáno	Mrazák pultový na zeleninu	04		01.01.1996		17 568.00
K11830	PRI		Mrazák skříň ECO 500F - nerez	04		29.03.2007		37 961.00
108719	KAV	nezadáno	Můstky ke gastrónád. 530mm 3ks	04		01.01.2005		246.30
T1424	PRI		Myčka Winterhalter	04		29.06.2009		1 427 860.00

Základní přehled majetku

MZ ČR, Palackého náměstí 4, 128 01 Praha 2

Nastavený filtr: Místnost - název obsahuje ZK

Inv. číslo	Typ maj.	Výr. číslo	Název	Odbor	Místnost	Dat. poř.	SKP	Cena celkem
2330	KAV	nezadáno	Naběračka nerez	04		01.08.2012		810.00
2329	KAV	nezadáno	Naběračka nerez 1l plná	04		01.08.2012		810.00
K16082	KAV		Nádoba na mytí 300 l ke škrabce brambor	04		01.08.2012		14 994.00
K16110	KAV		Nádoba na odpad + nerez kříž	04		01.08.2012		3 897.00
A11105	KAV	nezadáno	Nadstavec na stouhání RU-22	04		01.01.1994		6 027.00
K18475	NAB		Obložení krycí atyp	01		19.06.2019		9 922.00
109356	KAV	nezadáno	Obracečka děrovaná 12cm 2ks	04		01.01.2005		471.20
K3676	PRI	nezadáno	Osoušeč rukou	25		01.01.1996		5 328.70
K3677	PRI	nezadáno	Osoušeč rukou	25A		01.01.1996		5 328.70
T1409	PRI		Pánev plynová Lotus 120 l	04		31.12.2008		267 750.00
K3696	KAV	nezadáno	Pila na kosti 45cm	04		01.01.1996		2 149.60
M6666	KAV	nezadáno	Plátkovač P 3,5	04		01.08.2012		1 535.00
2326	KAV	nezadáno	Poklice nerez 32cm	04		01.08.2012		684.00
2327	KAV	nezadáno	Poklice nerez 32cm	04		01.08.2012		684.00
2328	KAV	nezadáno	Poklice nerez 32cm	04		01.08.2012		684.00
K3822	NAB	nezadáno	Police závěsná	04		01.01.1996		2 379.00
K3834	NAB	nezadáno	Police závěsná	04		01.01.1996		2 379.00
K3837	NAB	nezadáno	Police závěsná	04		01.01.1996		2 538.00
K3897	NAB	nezadáno	Police závěsná	04		01.01.1996		2 379.00
K3898	NAB	nezadáno	Police závěsná	04		01.01.1996		2 379.00
K3815	NAB	nezadáno	Police závěsná Anticor	04		01.01.1996		2 135.00
T496	PRI	nezadáno	Pult chladicí s vanou	01		01.01.1996		144 440.00
T468	NAB	CLL 1798	Pult pokladní se skluzem na tácy nerez	01		01.01.1996		75 975.00
T531	NAB	nezadáno	Regál hliník	04		01.01.1996		47 969.20
T532	NAB	nezadáno	Regál hliník	04		01.01.1996		43 602.80
K3852	NAB	nezadáno	Regál kov bílý	04		01.01.1996		1 952.00
K3853	NAB	nezadáno	Regál kov bílý	04		01.01.1996		1 952.00
K3854	NAB	nezadáno	Regál kov bílý	04		01.01.1996		1 952.00
K3855	NAB	nezadáno	Regál kov bílý	04		01.01.1996		1 952.00
K3831	NAB	nezadáno	Regál kov CEP	04		01.01.1996		2 440.00
K3884	NAB	nezadáno	Regál kov CEP	04		01.01.1996		2 440.00
K3886	NAB	nezadáno	Regál kov CEP	04		01.01.1996		2 440.00
K3887	NAB	nezadáno	Regál kov CEP	04		01.01.1996		2 440.00
K3888	NAB	nezadáno	Regál kov CEP	04		01.01.1996		2 440.00
K3890	NAB	nezadáno	Regál kov CEP	04		01.01.1996		2 440.00
K3891	NAB	nezadáno	Regál kov CEP	04		01.01.1996		2 440.00
K3892	NAB	nezadáno	Regál kov CEP	04		01.01.1996		2 440.00
K3893	NAB	nezadáno	Regál kov CEP	04		01.01.1996		2 440.00
K3894	NAB	nezadáno	Regál kov CEP	04		01.01.1996		2 440.00
K3895	NAB	nezadáno	Regál kov CEP	04		01.01.1996		2 440.00
K3896	NAB	nezadáno	Regál kov CEP	04		01.01.1996		2 440.00
K3856	NAB	nezadáno	Regál kov.bílý	04		01.01.1996		1 952.00
K3857	NAB	nezadáno	Regál kov.bílý	04		01.01.1996		1 952.00
K3858	NAB	nezadáno	Regál kov.bílý	04		01.01.1996		1 952.00

Základní přehled majetku

MZ ČR, Palackého náměstí 4, 128 01 Praha 2

Nastavený filtr: Místnost - název obsahuje ZK

Inv. číslo	Typ maj.	Výr. číslo	Název	Odbor	Místnost	Dat. poř.	SKP	Cena celkem
K3859	NAB	nezadáno	Regál kov.bílý	04		01.01.1996		1 952.00
K3860	NAB	nezadáno	Regál kov.bílý	04		01.01.1996		1 952.00
K3861	NAB	nezadáno	Regál kov.bílý	04		01.01.1996		1 952.00
K3862	NAB	nezadáno	Regál kov.bílý	04		01.01.1996		1 952.00
K3863	NAB	nezadáno	Regál kov.bílý	04		01.01.1996		1 952.00
K3864	NAB	nezadáno	Regál kov.bílý	04		01.01.1996		1 952.00
K3865	NAB	nezadáno	Regál kov.bílý	04		01.01.1996		1 952.00
K3844	NAB	nezadáno	Regál skladový	04		01.01.1996		1 952.00
K3826	NAB	nezadáno	Regál skladový	04		01.01.1996		15 328.00
K3838	NAB	nezadáno	Regál skladový	04		01.01.1996		9 180.00
K3839	NAB	nezadáno	Regál skladový	04		01.01.1996		9 180.00
K3840	NAB	nezadáno	Regál skladový	04		01.01.1996		9 180.00
I8/X38	NAB	nezadáno	Rošt mycí podlahový	04		01.01.1996		27 321.00
I8/X31	NAB	nezadáno	Rošt podlahový odpadní	04		01.01.1996		5 670.00
I8/X32	NAB	nezadáno	Rošt podlahový odpadní	04		01.01.1996		11 377.80
I8/X33	NAB	nezadáno	Rošt podlahový odpadní	04		01.01.1996		12 999.00
I8/X34	NAB	nezadáno	Rošt podlahový odpadní	04		01.01.1996		16 926.00
I8/X35	NAB	nezadáno	Rošt podlahový odpadní	04		01.01.1996		6 121.50
I8/X36	NAB	nezadáno	Rošt podlahový odpadní	04		01.01.1996		6 121.50
I8/X37	NAB	nezadáno	Rošt podlahový odpadní	04		01.01.1996		7 529.60
T1454	PRI	nezadáno	Řezačka masa SIRMAN RIO	04		30.07.2012		36 604.00
K18006	KAV		Sada 6 disků pro Robot Coupe CL 50E	04		05.03.2018		16 940.00
K3695	KAV	nezadáno	Sekera na maso a kosti	04		01.01.1996		1 196.80
Z333	KAV	nezadáno	Síto na halušky 31x10,5cm	04		01.08.2012		700.00
T470	NAB	CLL 1798	Skluz na tácy nerez	01		01.01.1996		64 708.00
K85	NAB	nezadáno	Skříň 2-dv 3-3 nízká	141		01.01.1995		4 197.90
K1253	NAB	nezadáno	Skříň 2-dv nízká	141		01.01.1995		3 605.40
K18434	NAB		Skříň 2xLTD 600x420x1100mm	01		19.06.2019		3 630.00
K18435	NAB		Skříň 2xLTD 600x420x1100mm	01		19.06.2019		3 630.00
K18436	NAB		Skříň 2xLTD 600x420x1100mm	01		19.06.2019		3 630.00
K18437	NAB		Skříň 2xLTD 600x420x750mm	01		19.06.2019		3 025.00
K18438	NAB		Skříň 2xLTD 600x420x750mm	01		19.06.2019		3 025.00
T1025	PRI	nezadáno	Skříň chladicí	04		01.01.2001		62 523.80
T1453	PRI	nezadáno	Skříň chladicí KIC PRX, 650l	04		30.07.2012		31 563.00
K10183	PRI	nezadáno	Skříň chladicí Leibherr	01		01.01.2004		25 618.80
K14908	PRI		Skříň chladicí Vestrost	04		09.10.2009		16 855.00
K1520	NAB	nezadáno	Skříň nízká 2-dv	141		01.01.1995		3 640.80
K1522	NAB	nezadáno	Skříň nízká 2-dv	141		01.01.1995		3 640.80
K14044	NAB		Skříň policová 2-dv OH5	04		29.12.2008		6 497.40
K11812	NAB		Skříň policová 2-dv vysoká	141		15.03.2007		4 892.00
K11378	NAB	nezadáno	Skříň policová vysoká	141		01.01.2005		5 358.70
K18433	NAB		Skříň s nikou 600x420x1850mm	01		19.06.2019		4 477.00
K18431	NAB		Skříň s nikou 800x420x1850mm	01		19.06.2019		5 082.00
K18432	NAB		Skříň s nikou 800x420x1850mm	01		19.06.2019		5 082.00

Základní přehled majetku

MZ ČR, Palackého náměstí 4, 128 01 Praha 2

Nastavený filtr: Místnost - název obsahuje ZK

Inv. číslo	Typ maj.	Výr. číslo	Název	Odbor	Místnost	Dat. poř.	SKP	Cena celkem
K11801	NAB		Skříň šatní	141		15.03.2007		4 259.00
K1261	NAB	nezadáno	Skříň vysoká dv-sklo SV 4-3	141		01.01.1995		8 584.30
K3809	NAB	nezadáno	Skříň závěsná	04		01.01.1996		11 834.00
K3810	NAB	nezadáno	Skříň závěsná	04		01.01.1996		11 834.00
K3811	NAB	nezadáno	Skříň závěsná	04		01.01.1996		11 834.00
K3812	NAB	nezadáno	Skříň závěsná	04		01.01.1996		11 834.00
K3813	NAB	nezadáno	Skříň závěsná	04		01.01.1996		11 834.00
K3814	NAB	nezadáno	Skříň závěsná	04		01.01.1996		11 834.00
K16096	NAB		Skříň závěsná nerez 120cm	04		01.08.2012		26 193.00
K16097	NAB		Skříň závěsná nerez 120cm	04		01.08.2012		23 813.00
T1449	PRI	nezadáno	Sporák plynový Alba, G-C-4/900 EO	04		30.07.2012		53 803.00
T1175	PRI	nezadáno	Sporák plynový Fagor	04		01.01.2003		87 927.00
K18474	NAB		Stěna věšáková atyp	01		19.06.2019		13 915.00
T524	PRI	CLL 886	Stroj kuchyňský univerzální	04		01.01.1996		153 492.80
K10158	PRI	nezadáno	Stroj nářezový GRAEF	04		01.01.2003		15 726.00
T523	PRI	nezadáno	Stroj nářezový Mondial	04		01.01.1996		63 571.80
M6664	KAV	nezadáno	Struhadlo Z 2,2mm	04		01.08.2012		1 630.00
M6665	KAV	nezadáno	Struhadlo Z 7,7mm	04		01.08.2012		1 630.00
K3829	NAB	nezadáno	Stůl 1200+700+85cm	04		01.01.1996		8 845.00
K9110	NAB	nezadáno	Stůl jednací zakončen obloukem	141		01.01.2003		4 069.30
K18439	NAB		Stůl jídelní 900x900x750mm	01		19.06.2019		4 356.00
K18440	NAB		Stůl jídelní 900x900x750mm	01		19.06.2019		4 356.00
K18441	NAB		Stůl jídelní 900x900x750mm	01		19.06.2019		4 356.00
K18442	NAB		Stůl jídelní 900x900x750mm	01		19.06.2019		4 356.00
K18443	NAB		Stůl jídelní 900x900x750mm	01		19.06.2019		4 356.00
K18444	NAB		Stůl jídelní 900x900x750mm	01		19.06.2019		4 356.00
K18445	NAB		Stůl jídelní 900x900x750mm	01		19.06.2019		4 356.00
K18446	NAB		Stůl jídelní 900x900x750mm	01		19.06.2019		4 356.00
K18447	NAB		Stůl jídelní 900x900x750mm	01		19.06.2019		4 356.00
K18448	NAB		Stůl jídelní 900x900x750mm	01		19.06.2019		4 356.00
K18449	NAB		Stůl jídelní 900x900x750mm	01		19.06.2019		4 356.00
K18450	NAB		Stůl jídelní 900x900x750mm	01		19.06.2019		4 356.00
K18451	NAB		Stůl jídelní 900x900x750mm	01		19.06.2019		4 356.00
K18452	NAB		Stůl jídelní 900x900x750mm	01		19.06.2019		4 356.00
K18453	NAB		Stůl jídelní 900x900x750mm	01		19.06.2019		4 356.00
K18454	NAB		Stůl jídelní 900x900x750mm	01		19.06.2019		4 356.00
K18455	NAB		Stůl jídelní 900x900x750mm	01		19.06.2019		4 356.00
K18456	NAB		Stůl jídelní 900x900x750mm	01		19.06.2019		4 356.00
K18457	NAB		Stůl jídelní 900x900x750mm	01		19.06.2019		4 356.00
K18458	NAB		Stůl jídelní 900x900x750mm	01		19.06.2019		4 356.00
K18459	NAB		Stůl jídelní 900x900x750mm	01		19.06.2019		4 356.00
K18460	NAB		Stůl jídelní 900x900x750mm	01		19.06.2019		4 356.00
K18461	NAB		Stůl jídelní 900x900x750mm	01		19.06.2019		4 356.00
K18462	NAB		Stůl jídelní 900x900x750mm	01		19.06.2019		4 356.00

Základní přehled majetku

MZ ČR, Palackého náměstí 4, 128 01 Praha 2

Nastavený filtr: Místnost - název obsahuje ZK

Inv. číslo	Typ maj.	Výr. číslo	Název	Odbor	Místnost	Dat. poř.	SKP	Cena celkem
K18463	NAB		Stůl jídelní 900x900x750mm	01		19.06.2019		4 356.00
K18464	NAB		Stůl jídelní 900x900x750mm	01		19.06.2019		4 356.00
K18465	NAB		Stůl jídelní 900x900x750mm	01		19.06.2019		4 356.00
K18466	NAB		Stůl jídelní 900x900x750mm	01		19.06.2019		4 356.00
K18467	NAB		Stůl jídelní 900x900x750mm	01		19.06.2019		4 356.00
K18468	NAB		Stůl jídelní 900x900x750mm	01		19.06.2019		4 356.00
K18469	NAB		Stůl jídelní 900x900x750mm	01		19.06.2019		4 356.00
K18470	NAB		Stůl jídelní 900x900x750mm	01		19.06.2019		4 356.00
K18471	NAB		Stůl jídelní 900x900x750mm	01		19.06.2019		4 356.00
K18472	NAB		Stůl jídelní 900x900x750mm	01		19.06.2019		4 356.00
K18473	NAB		Stůl jídelní 900x900x750mm	01		19.06.2019		4 356.00
T469	NAB	CLL 1798	Stůl pod postmix	04		01.01.1996		73 570.00
K3824	NAB	nezadáno	Stůl pracovní	04		01.01.1996		14 518.00
K3836	NAB	nezadáno	Stůl pracovní 100x70x85cm	04		01.01.1996		12 084.00
K3807	NAB	nezadáno	Stůl pracovní nerez	04		01.01.1996		11 858.00
K3899	NAB	nezadáno	Stůl pracovní nerez	04		01.01.1996		11 858.00
K16122	NAB		Stůl pracovní nerez 150cm 3-zás	04		01.08.2012		24 751.00
K3817	NAB	nezadáno	Stůl pracovní pojízdný	01		01.01.1996		13 615.00
K3797	NAB	nezadáno	Stůl pracovní s dřezem	04		01.01.1996		19 740.00
K3799	NAB	nezadáno	Stůl pracovní s dřezem	04		01.01.1996		15 281.00
K3800	NAB	nezadáno	Stůl pracovní s dřezem	04		01.01.1996		14 948.00
T488	NAB	CLL 1798	Stůl pracovní s dřezem	04		01.01.1996		29 669.00
T493	NAB	CLL 1798	Stůl pracovní s dřezem	04		01.01.1996		29 551.90
K3818	NAB	nezadáno	Stůl pracovní s policí	04		01.01.1996		7 149.00
K3823	NAB	nezadáno	Stůl pracovní s policí	04		01.01.1996		14 701.00
K16084	NAB		Stůl přídavný nerez 120cm	04		01.08.2012		23 353.00
K16085	NAB		Stůl přídavný nerez 190cm	04		01.08.2012		28 743.00
K3820	NAB	nezadáno	Stůl psací Anticoro	01		01.01.1996		17 178.00
K3821	NAB	nezadáno	Stůl psací Anticoro	04		01.01.1996		15 201.00
M5089	NAB	nezadáno	Stůl psací s výsušením	141		01.01.2004		2 213.40
A12496	NAB	nezadáno	Stůl psací	04		01.01.1994		2 248.30
K9333	NAB	nezadáno	Stůl psací	141		01.01.2003		3 568.50
K3833	NAB	nezadáno	Stůl řeznický Jiva	04		01.01.1996		16 495.00
K3796	NAB	nezadáno	Stůl výstupní k myčce nerez	04		01.01.1996		4 213.00
K16647	KAV		Škrabka na brambory C/E PP-5	04		21.10.2014		28 733.80
K16080	KAV		Škrabka na brambory, ŠKBZ 20 N	04		01.08.2012		35 278.00
K3832	KAV	nezadáno	Špalek řeznický Antikoro	04		01.01.1996		9 809.00
K16105	KAV		Špalek řeznický celodřevěný	04		01.08.2012		9 948.00
2506	KAV		Talíř mělký 26cm 95ks	04		12.11.2013		3 931.10
M3119	TEL	nezadáno	Telefon digitální Plus	141		01.01.2000		0.00
M2826	TEL	nezadáno	Telefon digitální Standart	04		01.01.2000		0.00
K16624	KAV		Termoska na čaj 20l nerez	04		25.09.2014		7 128.00
K16625	KAV		Termoska na čaj 20l nerez	04		25.09.2014		7 128.00
M6649	KAV		Termovárnice 10 l nerez	04		27.04.2012		2 520.00

Základní přehled majetku

MZ ČR, Palackého náměstí 4, 128 01 Praha 2

Nastavený filtr: Místnost - název obsahuje ZK

Inv. číslo	Typ maj.	Výr. číslo	Název	Odbor	Místnost	Dat. poř.	SKP	Cena celkem
M6650	KAV		Termovárnice 10 l nerez	04		27.04.2012		2 520.00
K16045	KAV		Termovárnice 20 l nerez	04		27.04.2012		3 240.00
K16046	KAV		Termovárnice 20 l nerez	04		27.04.2012		3 240.00
K16047	KAV		Termovárnice 20 l nerez	04		27.04.2012		3 240.00
K16048	KAV		Termovárnice 35 l nerez	04		27.04.2012		3 840.00
K16049	KAV		Termovárnice 35 l nerez	04		27.04.2012		3 840.00
K16050	KAV		Termovárnice 35 l nerez	04		27.04.2012		3 840.00
T464	KAV	nezadáno	Váha digitální	04		01.01.1996		23 245.90
K16099	PRI		Váha elektronická Apexa 15kg	04		01.08.2012		21 563.00
K16100	PRI		Váha elektronická Apexa 15kg	04		01.08.2012		35 170.00
K6589	KAV	nezadáno	Váha Metripond 100 kg	04		01.01.1998		18 059.20
K10723	PRI	nezadáno	Váha obchodní Basic SP 30	04		01.01.2005		11 781.00
T530	KAV	nezadáno	Váha sklonná můstková	04		01.01.1996		49 171.00
T520	PRI	nezadáno	Vana chlazená pojízdná	01		01.01.1996		37 468.70
M5001	NAB	nezadáno	Věšák stojanový bílý	141		01.01.2004		1 770.20
108716	KAV	nezadáno	Víko ke gastronádobě 1/1 2ks	04		01.01.2005		785.40
108635	KAV	nezadáno	Víko ke gastronádobě 1/1 4ks	04		01.01.2004		1 570.80
108717	KAV	nezadáno	Víko ke gastronádobě 1/2 2ks	04		01.01.2005		526.00
106868	KAV	nezadáno	Víko ke gastronádobě 1/2 6ks	04		01.01.2002		1 663.20
109351	KAV	nezadáno	Víko ke gastronádobě GD 1/2 2ks	04		01.01.2005		479.80
109349	KAV	nezadáno	Víko ke gastronádobě GD1/1 2ks	04		01.01.2005		674.70
2284	KAV	nezadáno	Víko na gastronádobu nerez	04		01.08.2012		281.00
2285	KAV	nezadáno	Víko na gastronádobu nerez	04		01.08.2012		281.00
2286	KAV	nezadáno	Víko na gastronádobu nerez	04		01.08.2012		281.00
2287	KAV	nezadáno	Víko na gastronádobu nerez	04		01.08.2012		281.00
2288	KAV	nezadáno	Víko na gastronádobu nerez	04		01.08.2012		281.00
2289	KAV	nezadáno	Víko na gastronádobu nerez	04		01.08.2012		281.00
2290	KAV	nezadáno	Víko na gastronádobu nerez	04		01.08.2012		281.00
2291	KAV	nezadáno	Víko na gastronádobu nerez	04		01.08.2012		281.00
2292	KAV	nezadáno	Víko na gastronádobu nerez	04		01.08.2012		281.00
2293	KAV	nezadáno	Víko na gastronádobu nerez	04		01.08.2012		281.00
2294	KAV	nezadáno	Víko na gastronádobu nerez	04		01.08.2012		281.00
2295	KAV	nezadáno	Víko na gastronádobu nerez	04		01.08.2012		281.00
2296	KAV	nezadáno	Víko na gastronádobu nerez	04		01.08.2012		519.00
2297	KAV	nezadáno	Víko na gastronádobu nerez	04		01.08.2012		519.00
2298	KAV	nezadáno	Víko na gastronádobu nerez	04		01.08.2012		519.00
2299	KAV	nezadáno	Víko na gastronádobu nerez	04		01.08.2012		519.00
2300	KAV	nezadáno	Víko na gastronádobu nerez	04		01.08.2012		519.00
2301	KAV	nezadáno	Víko na gastronádobu nerez	04		01.08.2012		519.00
2302	KAV	nezadáno	Víko na gastronádobu nerez	04		01.08.2012		519.00
2303	KAV	nezadáno	Víko na gastronádobu nerez	04		01.08.2012		519.00
2304	KAV	nezadáno	Víko na gastronádobu nerez	04		01.08.2012		519.00
2305	KAV	nezadáno	Víko na gastronádobu nerez	04		01.08.2012		519.00
2306	KAV	nezadáno	Víko na gastronádobu nerez	04		01.08.2012		519.00

Základní přehled majetku

MZ ČR, Palackého náměstí 4, 128 01 Praha 2

Nastavený filtr: Místnost - název obsahuje ZK

Inv. číslo	Typ maj.	Výr. číslo	Název	Odbor	Místnost	Dat. poř.	SKP	Cena celkem
2307	KAV	nezadáno	Víko na gastronádobu nerez	04		01.08.2012		519.00
2308	KAV	nezadáno	Víko na gastronádobu nerez	04		01.08.2012		519.00
2309	KAV	nezadáno	Víko na gastronádobu nerez	04		01.08.2012		519.00
2310	KAV	nezadáno	Víko na gastronádobu nerez	04		01.08.2012		519.00
2311	KAV	nezadáno	Víko na gastronádobu nerez	04		01.08.2012		519.00
2312	KAV	nezadáno	Víko na gastronádobu nerez	04		01.08.2012		519.00
2313	KAV	nezadáno	Víko na gastronádobu nerez	04		01.08.2012		519.00
2314	KAV	nezadáno	Víko na gastronádobu nerez	04		01.08.2012		519.00
2315	KAV	nezadáno	Víko na gastronádobu nerez	04		01.08.2012		320.00
2316	KAV	nezadáno	Víko na gastronádobu nerez	04		01.08.2012		320.00
2317	KAV	nezadáno	Víko na gastronádobu nerez	04		01.08.2012		320.00
2318	KAV	nezadáno	Víko na gastronádobu nerez	04		01.08.2012		320.00
2319	KAV	nezadáno	Víko na gastronádobu nerez	04		01.08.2012		320.00
2320	KAV	nezadáno	Víko na gastronádobu nerez	04		01.08.2012		320.00
2321	KAV	nezadáno	Víko na gastronádobu nerez	04		01.08.2012		370.00
2325	KAV	nezadáno	Víko na gastronádobu nerez	04		01.08.2012		370.00
K14819	PRI		Vitrína pultová chladicí Ohio obslužná + 2	01		26.06.2009		33 387.00
K3806	KAV	nezadáno	Vozík na talíře	04		01.01.1996		15 519.00
K14899	KAV		Vozík plošinový nerez 1000x600mm	04		16.09.2009		6 414.00
K16115	KAV		Vozík pojízdný NEK11	04		01.08.2012		10 698.00
K3801	KAV	nezadáno	Vozík regálový nerez na tácy	04		01.01.1996		18 300.00
K3802	KAV	nezadáno	Vozík regálový nerez na tácy	04		01.01.1996		18 300.00
K3803	KAV	nezadáno	Vozík regálový nerez na tácy	04		01.01.1996		18 300.00
K3804	KAV	nezadáno	Vozík regálový nerez na tácy	01		01.01.1996		18 300.00
K8029	KAV	nezadáno	Vozík servírovací	04		01.01.2001		13 163.80
K16098	KAV		Vozík servírovací 2 police	04		01.08.2012		14 732.00
K16109	KAV		Vozík servírovací 2 police nerez	04		01.08.2012		9 972.00
K11261	KAV	nezadáno	Vozík servírovací 90x60x95cm	04		01.01.2005		4 809.70
K14900	KAV		Vozík servírovací nerez	04		16.09.2009		6 414.00
T475	NAB	CLL 1798	Výdejní pult - prodloužení	01		01.01.1996		74 683.00
K14817	PRI		Výdejní vana nedělená, pojízdný vozík	01		26.06.2009		37 643.00
T489	KAV	CLL 1798	Výlevka	04		01.01.1996		35 161.00
T495	KAV	nezadáno	Zásobník na koše pojízdný	01		01.01.1996		41 248.20
T498	KAV	nezadáno	Zásobník na koše pojízdný	04		01.01.1996		41 248.20
T513	KAV	nezadáno	Zásobník na koše pojízdný	04		01.01.1996		41 248.20
T514	KAV	nezadáno	Zásobník na přístroje pojízdný	01		01.01.1996		34 710.10
T515	KAV	nezadáno	Zásobník na talíře pojízdný	01		01.01.1996		44 615.40
T516	KAV	nezadáno	Zásobník na talíře pojízdný	01		01.01.1996		44 615.40
T518	KAV	nezadáno	Zásobník na talíře pojízdný	01		01.01.1996		50 964.30
K15890	PRI		Změkčovač vody	04		15.09.2010		39 600.00
K18411	NAB	nezadáno	Žaluzie vertikální	01		23.05.2019		11 550.00
K18412	NAB	nezadáno	Žaluzie vertikální	01		23.05.2019		11 550.00
K18413	NAB	nezadáno	Žaluzie vertikální	01		23.05.2019		11 550.00
K18414	NAB	nezadáno	Žaluzie vertikální	01		23.05.2019		11 550.00

Základní přehled majetku

MZ ČR, Palackého náměstí 4, 128 01 Praha 2

Nastavený filtr: Místnost - název obsahuje ZK

Inv. číslo	Typ maj.	Výr. číslo	Název	Odbor	Místnost	Dat. poř.	SKP	Cena celkem
K18415	NAB	nezadáno	Žaluzie vertikální	01		23.05.2019		11 550,00
K18416	NAB	nezadáno	Žaluzie vertikální	01		23.05.2019		11 550,00
K18417	NAB	nezadáno	Žaluzie vertikální	01		23.05.2019		10 105,00
K18418	NAB	nezadáno	Žaluzie vertikální	01		23.05.2019		10 105,00
M7669	NAB	nezadáno	Židle jídelní plast BIT "hořčice"	01		20.05.2019		1 530,00
M7670	NAB	nezadáno	Židle jídelní plast BIT "hořčice"	01		20.05.2019		1 530,00
M7671	NAB	nezadáno	Židle jídelní plast BIT "hořčice"	01		20.05.2019		1 530,00
M7672	NAB	nezadáno	Židle jídelní plast BIT "hořčice"	01		20.05.2019		1 530,00
M7673	NAB	nezadáno	Židle jídelní plast BIT "hořčice"	01		20.05.2019		1 530,00
M7674	NAB	nezadáno	Židle jídelní plast BIT "hořčice"	01		20.05.2019		1 530,00
M7675	NAB	nezadáno	Židle jídelní plast BIT "hořčice"	01		20.05.2019		1 530,00
M7676	NAB	nezadáno	Židle jídelní plast BIT "hořčice"	01		20.05.2019		1 530,00
M7677	NAB	nezadáno	Židle jídelní plast BIT "hořčice"	01		20.05.2019		1 530,00
M7678	NAB	nezadáno	Židle jídelní plast BIT "hořčice"	01		20.05.2019		1 530,00
M7679	NAB	nezadáno	Židle jídelní plast BIT "hořčice"	01		20.05.2019		1 530,00
M7680	NAB	nezadáno	Židle jídelní plast BIT "hořčice"	01		20.05.2019		1 530,00
M7681	NAB	nezadáno	Židle jídelní plast BIT "hořčice"	01		20.05.2019		1 530,00
M7682	NAB	nezadáno	Židle jídelní plast BIT "hořčice"	01		20.05.2019		1 530,00
M7683	NAB	nezadáno	Židle jídelní plast BIT "hořčice"	01		20.05.2019		1 530,00
M7684	NAB	nezadáno	Židle jídelní plast BIT "hořčice"	01		20.05.2019		1 530,00
M7685	NAB	nezadáno	Židle jídelní plast BIT "hořčice"	01		20.05.2019		1 530,00
M7686	NAB	nezadáno	Židle jídelní plast BIT "hořčice"	01		20.05.2019		1 530,00
M7687	NAB	nezadáno	Židle jídelní plast BIT "hořčice"	01		20.05.2019		1 530,00
M7688	NAB	nezadáno	Židle jídelní plast BIT "hořčice"	01		20.05.2019		1 530,00
M7689	NAB	nezadáno	Židle jídelní plast BIT "hořčice"	01		20.05.2019		1 530,00
M7690	NAB	nezadáno	Židle jídelní plast BIT "hořčice"	01		20.05.2019		1 530,00
M7691	NAB	nezadáno	Židle jídelní plast BIT "hořčice"	01		20.05.2019		1 530,00
M7692	NAB	nezadáno	Židle jídelní plast BIT "hořčice"	01		20.05.2019		1 530,00
M7693	NAB	nezadáno	Židle jídelní plast BIT "hořčice"	01		20.05.2019		1 530,00
M7694	NAB	nezadáno	Židle jídelní plast BIT "hořčice"	01		20.05.2019		1 530,00
M7695	NAB	nezadáno	Židle jídelní plast BIT "hořčice"	01		20.05.2019		1 530,00
M7696	NAB	nezadáno	Židle jídelní plast BIT "hořčice"	01		20.05.2019		1 530,00
M7697	NAB	nezadáno	Židle jídelní plast BIT "hořčice"	01		20.05.2019		1 530,00
M7698	NAB	nezadáno	Židle jídelní plast BIT "hořčice"	01		20.05.2019		1 530,00
M7699	NAB	nezadáno	Židle jídelní plast BIT "hořčice"	01		20.05.2019		1 530,00
M7700	NAB	nezadáno	Židle jídelní plast BIT "hořčice"	01		20.05.2019		1 530,00
M7701	NAB	nezadáno	Židle jídelní plast BIT "hořčice"	01		20.05.2019		1 530,00
M7702	NAB	nezadáno	Židle jídelní plast BIT "hořčice"	01		20.05.2019		1 530,00
M7703	NAB	nezadáno	Židle jídelní plast BIT "hořčice"	01		20.05.2019		1 530,00
M7704	NAB	nezadáno	Židle jídelní plast BIT "hořčice"	01		20.05.2019		1 530,00
M7705	NAB	nezadáno	Židle jídelní plast BIT "hořčice"	01		20.05.2019		1 530,00
M7753	NAB	nezadáno	Židle jídelní plast BIT "hrdlička"	01		20.05.2019		1 530,00
M7754	NAB	nezadáno	Židle jídelní plast BIT "hrdlička"	01		20.05.2019		1 530,00
M7755	NAB	nezadáno	Židle jídelní plast BIT "hrdlička"	01		20.05.2019		1 530,00

Základní přehled majetku

MZ ČR, Palackého náměstí 4, 128 01 Praha 2

Nastavený filtr: Místnost - název obsahuje ZK

Inv. číslo	Typ maj.	Výr. číslo	Název	Odbor	Místnost	Dat. poř.	SKP	Cena celkem
M7756	NAB	nezadáno	Židle jídelní plast BIT "hrdlička"	01		20.05.2019		1 530.00
M7757	NAB	nezadáno	Židle jídelní plast BIT "hrdlička"	01		20.05.2019		1 530.00
M7758	NAB	nezadáno	Židle jídelní plast BIT "hrdlička"	01		20.05.2019		1 530.00
M7759	NAB	nezadáno	Židle jídelní plast BIT "hrdlička"	01		20.05.2019		1 530.00
M7760	NAB	nezadáno	Židle jídelní plast BIT "hrdlička"	01		20.05.2019		1 530.00
M7761	NAB	nezadáno	Židle jídelní plast BIT "hrdlička"	01		20.05.2019		1 530.00
M7762	NAB	nezadáno	Židle jídelní plast BIT "hrdlička"	01		20.05.2019		1 530.00
M7763	NAB	nezadáno	Židle jídelní plast BIT "hrdlička"	01		20.05.2019		1 530.00
M7764	NAB	nezadáno	Židle jídelní plast BIT "hrdlička"	01		20.05.2019		1 530.00
M7765	NAB	nezadáno	Židle jídelní plast BIT "hrdlička"	01		20.05.2019		1 530.00
M7766	NAB	nezadáno	Židle jídelní plast BIT "hrdlička"	01		20.05.2019		1 530.00
M7767	NAB	nezadáno	Židle jídelní plast BIT "hrdlička"	01		20.05.2019		1 530.00
M7768	NAB	nezadáno	Židle jídelní plast BIT "hrdlička"	01		20.05.2019		1 530.00
M7769	NAB	nezadáno	Židle jídelní plast BIT "hrdlička"	01		20.05.2019		1 530.00
M7770	NAB	nezadáno	Židle jídelní plast BIT "hrdlička"	01		20.05.2019		1 530.00
M7771	NAB	nezadáno	Židle jídelní plast BIT "hrdlička"	01		20.05.2019		1 530.00
M7772	NAB	nezadáno	Židle jídelní plast BIT "hrdlička"	01		20.05.2019		1 530.00
M7773	NAB	nezadáno	Židle jídelní plast BIT "hrdlička"	01		20.05.2019		1 530.00
M7774	NAB	nezadáno	Židle jídelní plast BIT "hrdlička"	01		20.05.2019		1 530.00
M7775	NAB	nezadáno	Židle jídelní plast BIT "hrdlička"	01		20.05.2019		1 530.00
M7776	NAB	nezadáno	Židle jídelní plast BIT "hrdlička"	01		20.05.2019		1 530.00
M7777	NAB	nezadáno	Židle jídelní plast BIT "hrdlička"	01		20.05.2019		1 530.00
M7778	NAB	nezadáno	Židle jídelní plast BIT "hrdlička"	01		20.05.2019		1 530.00
M7779	NAB	nezadáno	Židle jídelní plast BIT "hrdlička"	01		20.05.2019		1 530.00
M7780	NAB	nezadáno	Židle jídelní plast BIT "hrdlička"	01		20.05.2019		1 530.00
M7781	NAB	nezadáno	Židle jídelní plast BIT "hrdlička"	01		20.05.2019		1 530.00
M7782	NAB	nezadáno	Židle jídelní plast BIT "hrdlička"	01		20.05.2019		1 530.00
M7783	NAB	nezadáno	Židle jídelní plast BIT "hrdlička"	01		20.05.2019		1 530.00
M7784	NAB	nezadáno	Židle jídelní plast BIT "hrdlička"	01		20.05.2019		1 530.00
M7785	NAB	nezadáno	Židle jídelní plast BIT "hrdlička"	01		20.05.2019		1 530.00
M7786	NAB	nezadáno	Židle jídelní plast BIT "hrdlička"	01		20.05.2019		1 530.00
M7787	NAB	nezadáno	Židle jídelní plast BIT "hrdlička"	01		20.05.2019		1 530.00
M7788	NAB	nezadáno	Židle jídelní plast BIT "hrdlička"	01		20.05.2019		1 530.00
M7743	NAB	nezadáno	Židle jídelní plast BIT "korál"	01		20.05.2019		1 530.00
M7744	NAB	nezadáno	Židle jídelní plast BIT "korál"	01		20.05.2019		1 530.00
M7745	NAB	nezadáno	Židle jídelní plast BIT "korál"	01		20.05.2019		1 530.00
M7746	NAB	nezadáno	Židle jídelní plast BIT "korál"	01		20.05.2019		1 530.00
M7747	NAB	nezadáno	Židle jídelní plast BIT "korál"	01		20.05.2019		1 530.00
M7748	NAB	nezadáno	Židle jídelní plast BIT "korál"	01		20.05.2019		1 530.00
M7749	NAB	nezadáno	Židle jídelní plast BIT "korál"	01		20.05.2019		1 530.00
M7750	NAB	nezadáno	Židle jídelní plast BIT "korál"	01		20.05.2019		1 530.00
M7751	NAB	nezadáno	Židle jídelní plast BIT "korál"	01		20.05.2019		1 530.00
M7752	NAB	nezadáno	Židle jídelní plast BIT "korál"	01		20.05.2019		1 530.00
M7706	NAB	nezadáno	Židle jídelní plast BIT "vrba"	01		20.05.2019		1 530.00

Základní přehled majetku

MZ ČR, Palackého náměstí 4, 128 01 Praha 2

Nastavený filtr: Místnost - název obsahuje ZK

Inv. číslo	Typ maj.	Výr. číslo	Název	Odbor	Místnost	Dat. poř.	SKP	Cena celkem
M7707	NAB	nezadáno	Židle jídelní plast BIT "vrba"	01		20.05.2019		1 530.00
M7708	NAB	nezadáno	Židle jídelní plast BIT "vrba"	01		20.05.2019		1 530.00
M7709	NAB	nezadáno	Židle jídelní plast BIT "vrba"	01		20.05.2019		1 530.00
M7710	NAB	nezadáno	Židle jídelní plast BIT "vrba"	01		20.05.2019		1 530.00
M7711	NAB	nezadáno	Židle jídelní plast BIT "vrba"	01		20.05.2019		1 530.00
M7712	NAB	nezadáno	Židle jídelní plast BIT "vrba"	01		20.05.2019		1 530.00
M7713	NAB	nezadáno	Židle jídelní plast BIT "vrba"	01		20.05.2019		1 530.00
M7714	NAB	nezadáno	Židle jídelní plast BIT "vrba"	01		20.05.2019		1 530.00
M7715	NAB	nezadáno	Židle jídelní plast BIT "vrba"	01		20.05.2019		1 530.00
M7716	NAB	nezadáno	Židle jídelní plast BIT "vrba"	01		20.05.2019		1 530.00
M7717	NAB	nezadáno	Židle jídelní plast BIT "vrba"	01		20.05.2019		1 530.00
M7718	NAB	nezadáno	Židle jídelní plast BIT "vrba"	01		20.05.2019		1 530.00
M7719	NAB	nezadáno	Židle jídelní plast BIT "vrba"	01		20.05.2019		1 530.00
M7720	NAB	nezadáno	Židle jídelní plast BIT "vrba"	01		20.05.2019		1 530.00
M7721	NAB	nezadáno	Židle jídelní plast BIT "vrba"	01		20.05.2019		1 530.00
M7722	NAB	nezadáno	Židle jídelní plast BIT "vrba"	01		20.05.2019		1 530.00
M7723	NAB	nezadáno	Židle jídelní plast BIT "vrba"	01		20.05.2019		1 530.00
M7724	NAB	nezadáno	Židle jídelní plast BIT "vrba"	01		20.05.2019		1 530.00
M7725	NAB	nezadáno	Židle jídelní plast BIT "vrba"	01		20.05.2019		1 530.00
M7726	NAB	nezadáno	Židle jídelní plast BIT "vrba"	01		20.05.2019		1 530.00
M7727	NAB	nezadáno	Židle jídelní plast BIT "vrba"	01		20.05.2019		1 530.00
M7728	NAB	nezadáno	Židle jídelní plast BIT "vrba"	01		20.05.2019		1 530.00
M7729	NAB	nezadáno	Židle jídelní plast BIT "vrba"	01		20.05.2019		1 530.00
M7730	NAB	nezadáno	Židle jídelní plast BIT "vrba"	01		20.05.2019		1 530.00
M7731	NAB	nezadáno	Židle jídelní plast BIT "vrba"	01		20.05.2019		1 530.00
M7732	NAB	nezadáno	Židle jídelní plast BIT "vrba"	01		20.05.2019		1 530.00
M7733	NAB	nezadáno	Židle jídelní plast BIT "vrba"	01		20.05.2019		1 530.00
M7734	NAB	nezadáno	Židle jídelní plast BIT "vrba"	01		20.05.2019		1 530.00
M7735	NAB	nezadáno	Židle jídelní plast BIT "vrba"	01		20.05.2019		1 530.00
M7736	NAB	nezadáno	Židle jídelní plast BIT "vrba"	01		20.05.2019		1 530.00
M7737	NAB	nezadáno	Židle jídelní plast BIT "vrba"	01		20.05.2019		1 530.00
M7738	NAB	nezadáno	Židle jídelní plast BIT "vrba"	01		20.05.2019		1 530.00
M7739	NAB	nezadáno	Židle jídelní plast BIT "vrba"	01		20.05.2019		1 530.00
M7740	NAB	nezadáno	Židle jídelní plast BIT "vrba"	01		20.05.2019		1 530.00
M7741	NAB	nezadáno	Židle jídelní plast BIT "vrba"	01		20.05.2019		1 530.00
M7742	NAB	nezadáno	Židle jídelní plast BIT "vrba"	01		20.05.2019		1 530.00
107848	NAB	nezadáno	Židle konferenční černá	141		01.01.2003		838.00
107860	NAB	nezadáno	Židle konferenční černá	141		01.01.2003		838.00
108120	NAB	nezadáno	Židle konferenční černá	141		01.01.2004		805.20
A13304	NAB	nezadáno	Židle konferenční černá	141		01.01.1994		1 235.80
319	NAB		Židle návštěvní černá	25A		05.12.2007		449.00
321	NAB		Židle návštěvní černá	25A		05.12.2007		449.00

Předávací protokol měřidel v kuchyni MZ.

Typ měřidla	Výrobní číslo	Umístění	Stav měřidla	Měrná jednotka
Podružný elektroměr	68 532 729	2.sut. chod.	22 706	kWh
Plynoměr	12 031 863	2.sut.chod.	4 258	m ³
Vzduchotechnika -kalorimetr	64 075 898	2.sut. kotel.	457	GJ
Kalorimetr	65 746 527	2.sut. 025	15	kWh
Kalorimetr	65 746 521	2.sut. 025	0	kWh
Kalorimetr	65 745 408	2.sut. 25	9 320	kWh
Kalorimetr	65 745 399	2.sut. 04	34	kWh
Kalorimetr	65 745 411	2.sut. 04	877	kWh
Kalorimetr	65 745 404	2.sut. 05	1290	kWh
Kalorimetr	65 745 401	2.sut. 25 a	9 346	kWh
Kalorimetr	67 465 523	2.sut. 25 b	23 881	kWh
Kalorimetr	65 745 412	2.sut. 25 b	234	kWh
Kalorimetr	65 746 515	1.sut. 141	3 814	kWh
Teplá voda	07.520431	2.sut. kuchyň	53,683	m ³
Studená voda	09723297	2.sut.kuchyň	88	m ³
Teplá voda	07.520418	2.sut. kuchyň soc. zař.	0,017	m ³
Studená voda	07.520428	2.sut.kuchyň soc. zař.	13,609	m ³

Pozn.:

Doplnění stavu měřidel proběhne při podpisu smlouvy nebo u fyzického předání prostor a majetku.

Za Pronajímatele:

 ředitelka odboru hospodářské
 správy

V Praze dne:

podpis: 

za Nájemce:

 jednatel

V Praze dne:

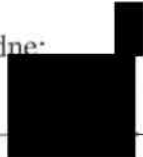
podpis: 

Poskytované služby kantýny

Nájemce se zavazuje zajistit pro zaměstnance pronajmatele a další osoby navštěvující budovu ministerstva službu kantýny. Nájemce není oprávněn žádat po pronajmateli v souvislosti s poskytováním níže uvedených služeb jakékoliv plnění. Službami kantýny se rozumí:

1) Poskytování obědů

Nájemce se zavazuje zajistit provoz jídelny - doba výdeje jídel každý pracovní den od **11:00 hod. do 13:30 hod.**

Nájemce je povinen zajistit alespoň dále uvedenou skladbu denní nabídky obědů:

4x menu:

- teplé masité jídlo vč. přílohy + polévka + salát nebo zákusek či ovoce v celkové ceně **dohromady do 100,- Kč**
- teplé bezmasé jídlo vč. přílohy + polévka + salát nebo zákusek či ovoce v celkové ceně **dohromady do 100,- Kč**
- minutkové hlavní jídlo vč. přílohy, + polévka + salát nebo zákusek či ovoce, **cenově nelimitováno**
- teplé tzv. sezónní jídlo vč. přílohy (ze surovin dobře dostupných v daném období) + polévka + salát nebo zákusek či ovoce, **v ceně libovolné dle aktuálních cen použitých surovin.**

Nájemce se zavazuje strážníkům umožnit využít pouze část menu za sníženou cenu. Cena polévky, salátu, zákusku nebo ovoce by v menu měla být cenově zvýhodněná.

Příklad: (ceny jsou pouze orientační)

cena polévky v menu – 5,- Kč (o tuto částku levnější menu, pokud si strážník polévku nedá)

cena polévky mimo menu – 15,- Kč

Gramáže jídel a gramáže surovin:

Jídlo, jeho příprava a podání musí odpovídat hygienickým předpisům.

Nájemce se zavazuje při přípravě jídel dodržet níže uvedené minimální gramáže základních potravin:

Polévka k menu min. 200 ml

Salát k menu min. 100 g (zeleninový, ovocný, kompotový, těstovinový apod.)

Přílohy (minimální gramáž):

brambory – 200g, knedlíky – 200g, rýže – 200g, těstoviny - 200g, luštěniny – 300g, grilovaná zelenina – 250 g

Maso (minimální gramáž):

Hlavní jídlo: maso bez kosti (hovězí, vepřové, zvěřina, vnitřnosti) – 120g, kuřecí – 170g, ryba – 150g

Minutka: maso bez kosti (hovězí, vepřové, zvěřina, vnitřnosti) – 150g, kuřecí – 220g, ryba – 170g

Nájemce se zavazuje poskytnout strážníkovi k jídlu zdarma nápoj v podobě čaje nebo vody.

Nájemce je povinen nejpozději v pátek do 11:00 hod. zveřejnit jídelní lístek na následující týden. Povinnost pestrého stravování – nájemce je povinen sestavit jídelní lístek tak, aby se v jídelním lístku neopakovalo 1 hlavní jídlo častěji než 1x za 14 dnů. V jednom dnu se jeden druh masa nesmí opakovat u dvou hlavních jídel.

2) doplňkový prodej

Nájemce se dále zavazuje zajistit provoz bufetu, a to pondělí až čtvrtek od 7:45 hod. do 15:00 hod. a v pátek od 7:45 hod. do 14:00 hod.

Skladba bufetu zahrnuje:

Studený bufet

- nabídku chlebičků, obložených housek, pečiva apod.
- nabídku zákusků, cukrovínek, opatek apod.
- nabídku džusů, minerálních vod, limonád apod.
- nabídku mléčných výrobků
- nabídku pomazánek, salátů a jiných lahůdkářských výrobků
- nabídku omáček a ochucovadel
- nabídku **ovocných a zeleninových salátů a zálivek (převážně v čase výdeje jídel)**

Teplý bufet

- nabídku dvou druhů polévek (z toho 1 vegetariánská)
- nabídku kávy
- nabídku uzenin, míchaných vajec, volských ok, slaniny apod.
- nabídku **grilovaného masa a grilované zeleniny (převážně v čase výdeje jídel)**

Nájemce je povinen zajistit možnost kombinace studeného a teplého bufetu (konkrétně grilovaného masa, grilované zeleniny a zeleninových salátů) z důvodu většího výběru jídel v případech, kdy si strávníci nevyberou žádné jídlo z jídelního listku.

Nabídku studeného a teplého bufetu lze upravit na základě písemné dohody pronajímatele s nájemcem, s přihlédnutím k požadavkům strávníků.

Nájemce je povinen pro účely plateb za jídlo strávnický zřídit též systém čipových karet nebo obdobných záznamových médií, a umožní, aby osoby pro účely plateb za jím poskytované služby (jídlo, nákup drobného zboží atd.) mohly tyto karty využívat. Zároveň se zavazuje přijímat pro účely plateb za jídlo, jak peníze, tak poukázky (stravenky) třetích osob, s nimiž má pronajímatel uzavřenou smlouvu. Pronajímatel sdělí nájemci, které poukázky poskytuje svým zaměstnancům. Systém pro evidenci plateb provozovaný nájemcem musí umožňovat uživatelsky nenáročné zjištění stavu výše účtu strávnicka a jeho čerpání. Nájemce je povinen vydávat potvrzení strávníkům o platbách a zůstatku na jejich účtech. Nájemce je povinen nejpozději v den zániku smlouvy o nájmu nebytových stravovacích prostor vrátit zůstatek na účtu osobám, jimž účet pro účely plateb za jídlo zřídil.

Sankce a pokuty za neposkytnutí služeb kantýny dle přílohy č. 4

- 1) Poruší-li nájemce povinnost zajistit v příloze č. 4 uvedenou provozní dobu výdeje obědů a provozní dobu bufetu, je nájemce povinen zaplatit pronajímateli smluvní pokutu ve výši 1.000 Kč za každý den, v němž došlo k porušení uvedené povinnosti. Byla-li v jeden den porušena uvedená povinnost vícekrát, smluvní strany se dohodly, že pro účely smluvní pokuty nebude druhý a další případy porušení povinnosti v témže dni relevantní.
- 2) Poruší-li nájemce povinnost zajistit v příloze č. 4 uvedenou skladbu denní nabídky obědů, je nájemce povinen zaplatit pronajímateli smluvní pokutu ve výši 500 Kč za každý den, v němž došlo k porušení uvedené povinnosti. Byla-li v jeden den porušena uvedená povinnost vícekrát, smluvní strany se dohodly, že pro účely smluvní pokuty nebude druhý a další případy porušení povinnosti v témže dni relevantní.
- 3) Poruší-li nájemce povinnost dodržet v příloze č. 4 uvedenou minimální gramáž surovin nebo jídel, je nájemce povinen zaplatit pronajímateli smluvní pokutu ve výši 500 Kč za každý den, v němž došlo k porušení uvedené povinnosti. Byla-li v jeden den porušena uvedená povinnost vícekrát, smluvní strany se dohodly, že pro účely smluvní pokuty nebude druhý a další případy porušení povinnosti v témže dni relevantní.
- 4) Poruší-li nájemce povinnost poskytnout strážníkům k jídlu zdarma čaj nebo vodu, je nájemce povinen zaplatit pronajímateli smluvní pokutu ve výši 500 Kč za každý den, v němž došlo k porušení uvedené povinnosti. Byla-li v jeden den porušena uvedená povinnost vícekrát, smluvní strany se dohodly, že pro účely smluvní pokuty nebude druhý a další případy porušení povinnosti v témže dni relevantní.
- 5) Poruší-li nájemce povinnost zveřejnit včas jídelní lístek na následující týden, je nájemce povinen zaplatit pronajímateli smluvní pokutu ve výši 100 Kč za každý případ porušení povinnosti.
- 6) Poruší-li nájemce povinnost pestrosti stravování, je nájemce povinen zaplatit pronajímateli smluvní pokutu ve výši 100 Kč za každý den, v němž došlo k porušení uvedené povinnosti. Byla-li v jeden den porušena uvedená povinnost vícekrát, smluvní strany se dohodly, že pro účely smluvní pokuty nebude druhý a další případy porušení povinnosti v témže dni relevantní.
- 7) Poruší-li nájemce povinnost zajistit skladbu studeného bufetu nebo teplého bufetu, je nájemce povinen zaplatit pronajímateli smluvní pokutu ve výši 1.000 Kč za každý den, v němž došlo k porušení uvedené povinnosti. Byla-li v jeden den porušena uvedená povinnost vícekrát, smluvní strany se dohodly, že pro účely smluvní pokuty nebude druhý a další případy porušení povinnosti v témže dni relevantní.

MINISTERSTVO ZDRAVOTNICTVÍ
Příloha č. 61
12. 2. 4

