

osvětlení spol. prostor, atd.)	17.423,70 Kč
daňový základ 15 %	5.395,09 Kč
daňová sazba 15 %	809,30 Kč
daňový základ 21 %	20.172,00 Kč
daňová sazba 21 %	4.236,20 Kč
Celkem úhrada za služby ročně	30.612,59 Kč

Celková výše úhrady za pronájem nebytových prostor včetně služeb činí ročně **117.731,00 Kč**.

2. Nájemné a úhradu za služby spojené s nájmem uvedené ve smlouvě bude pronajímatel fakturovat nájemci **měsíčně**, splatnost faktur **30** kalendářních dnů ode dne vystavení pronajímatelem.

	daňový základ	DPH 15 %	DPH 21 %	celkem
Nájemné za pronajatý prostor	7.259,90 Kč			7.259,90 Kč
Služby spojené s nájmem	449,60 Kč	67,50 Kč		517,10 Kč
Služby spojené s nájmem	1.681,00 Kč		353,10 Kč	2.034,10 Kč
	9.390,50 Kč	67,50 Kč	353,10 Kč	9.811,10 Kč

II.

1. Platnost tohoto dodatku nastává okamžikem jeho podpisu oprávněnými zástupci obou smluvních stran.
2. Účinnost tohoto dodatku nastává dnem 1.10.2019.
3. Smluvní ujednání obsažená ve výše citované smlouvě, tímto dodatkem nedotčená, zůstávají v platnosti a beze změn.
4. Smluvní strany shodně prohlašují, že si tento dodatek před jeho podpisem přečetly, že byl uzavřen po vzájemném projednání podle jejich pravé a svobodné vůle určitě, vážně, srozumitelně, nikoliv v tísní nebo za nápadně nevýhodných podmínek, což stvrzují svým podpisem.
5. Tento dodatek je vyhotoven ve dvou stejnopisech s platností originálu, kdy pronajímatel i nájemce obdrží jedno vyhotovení.

Příloha č. 1 - pláněk

V Ostravě dne 3.10. 2019

naměstek ředitele pro techniku a provoz

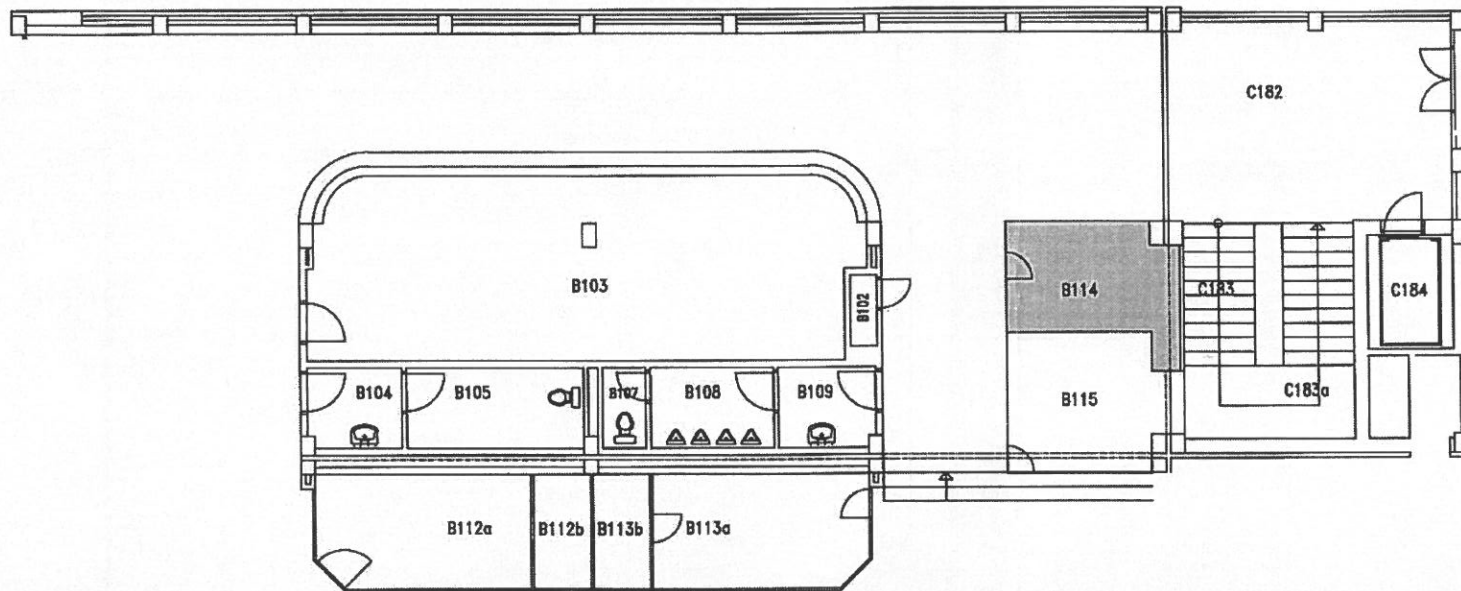

poliklinika - k nájmu		
Č.M.	OČEL MÍSTNOSTI	PLOCHA
B114	prodejní plocha	8,78
	celkem	8,78

Smlouva č.
99/OVZ/14/008-N