



**MĚSTO SEDLČANY**  
náměstí T. G. Masaryka 32  
264 80 Sedlčany

# OBJEDNÁVKA

<b>Dodavatel:</b> ENERGON stavební s.r.o. Květnového vítězství 332/31 Praha 11 149 00  IČ 26443571	<b>Objednávka č. 183/2019</b> Č. j. 01/19261/2019  <i>Uvádějte ve fakturách a dodacích listech. Nebude-li uvedeno, vydáme zákaz úhrady.</i>
<b>Podrobnosti platby:</b> Způsob platby: na bankovní účet Bankovní spojení: - MONETA Money Bank, a.s. č. účtu: 27-700322684/0600 - Česká spořitelna a.s. č. účtu: 27-521722359/0800 Plátce DPH	<b>Adresa příjemce faktury:</b> Město Sedlčany náměstí T. G. Masaryka 32 264 80 Sedlčany  <b>Dodací lhůta: dle dohody</b>

**Předmět objednávky:**

Dle Vaší cenové nabídky objednááme vypracování projektové dokumentace pro územní řízení a stavební povolení chodníku v obci Libíň.

**Cenová nabídka**

130.000,00 Kč bez DPH

**Zde potvrďte přijetí objednávky:**  
(datum, razítko, podpis)



8.10.2019

Vyřizuje:



Razítko:

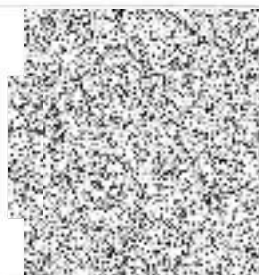





Schválil(a):

Ing. Miroslav Hölzel  
starosta



V Sedlčanech dne: 4.10.2019

# CENOVÁ NABÍDKA

<b>Dodavatel:</b>		<b>Obejdnatel:</b>																			
ENERAGON stavební, s.r.o. Květnového vítězství 332/31 149 00 Praha 11		Město Sedlčany náměstí T. G. Masaryka 32 264 80 Sedlčany																			
																					
<b>IČO:</b> 26443571	<b>DIČ:</b> CZ26443571	<b>IČO:</b> 00243272	<b>DIČ:</b> CZ00243272																		
<b>Kontakt:</b> 		<b>Kontakt:</b> 																			
<p><b>Předmět cenové nabídky:</b></p> <p><u>Projektová dokumentace pro územní řízení a stavební povolení:</u></p> <p>a) Projektová dokumentace bude zahrnovat realizaci nového chodníku (cca 276 m) včetně úprav s tím spojených:</p> <ul style="list-style-type: none"> <li>- Návrh nové komunikace - chodníku</li> <li>- Opravy vjezdů na pozemky</li> <li>- Oprava, přesun/zrušení autobusových zastávek vč. zastávkových zálivů</li> <li>- Návrh nového přechodu mezi autobusovými zastávkami, úprava stávajícího přechodu</li> </ul> <p>Objednateli bude odevzdána projektová dokumentace v papírové podobě (4 paré + 2 paré SÚ) a elektronické podobě (emilem a 1 CD/DVD) včetně příslušných povolení, vyjádření a dokladů.                  Termín odevzdání bude vyřešen s objednatelem v případě podpisu SoD nebo v rámci objednávky.</p>																					
<p><b>Položky cenové nabídky:</b></p> <table style="width: 100%; border-collapse: collapse;"> <tr> <td style="width: 5%;">1.</td> <td style="width: 85%;">Zaměření skutečného stavu, geodetické práce</td> <td style="width: 10%; text-align: right;">25 000 Kč</td> </tr> <tr> <td>2.</td> <td>Studie, návrhy technického řešení</td> <td style="text-align: right;">30 000 Kč</td> </tr> <tr> <td>3.</td> <td>Projektová dokumentace</td> <td style="text-align: right;">55 000 Kč</td> </tr> <tr> <td>4.</td> <td>Výkaz výměr, rozpočet</td> <td style="text-align: right;">10 000 Kč</td> </tr> <tr> <td>5.</td> <td>Inženýring, doplňkové práce</td> <td style="text-align: right;">10 000 Kč</td> </tr> <tr> <td colspan="2" style="text-align: right; padding-top: 10px;"><b>Celkem bez DPH</b></td> <td style="text-align: right; padding-top: 10px;"><b>130 000 Kč</b></td> </tr> </table>				1.	Zaměření skutečného stavu, geodetické práce	25 000 Kč	2.	Studie, návrhy technického řešení	30 000 Kč	3.	Projektová dokumentace	55 000 Kč	4.	Výkaz výměr, rozpočet	10 000 Kč	5.	Inženýring, doplňkové práce	10 000 Kč	<b>Celkem bez DPH</b>		<b>130 000 Kč</b>
1.	Zaměření skutečného stavu, geodetické práce	25 000 Kč																			
2.	Studie, návrhy technického řešení	30 000 Kč																			
3.	Projektová dokumentace	55 000 Kč																			
4.	Výkaz výměr, rozpočet	10 000 Kč																			
5.	Inženýring, doplňkové práce	10 000 Kč																			
<b>Celkem bez DPH</b>		<b>130 000 Kč</b>																			
<p><b>Součástí cenové nabídky nejsou náklady spojené s vypracováním odborných materiálů a posudků, např. PENB, PBŘ, statické posouzení, měření radonového indexu, akustická studie atd..</b>                  Veškeré výše zmíněné posudky budou na základě cenových nabídek od externích dodavatelů, před závazným objednáním, konzultovány s objednatelem a jím také schváleny.                  Tyto náklady budou proplaceny dle skutečnosti (doložení faktury) při předání projektové dokumentace a příslušných povolení.</p>																					

**Vypracoval:** 