

Změnový list číslo	5	ZMĚNY DLE SKUTEČNOSTI NA STAVBĚ 2
---------------------------	----------	------------------------------------------

Název akce:	Výstavba kanceláří v podkrovní budovy Jeremenkova
Potvrzením tohoto ZL objednavatel závazně objednáva uvedené práce nad rámec rozsahu SOD č. 2018/021/472	
Objednatel:	Česká průmyslová zdravotní pojišťovna , Jeremenkova 161/11, Vítkovice, 703 00, Ostrava, IČ:47672234
Zhotovitel:	První KEY-STAV,a.s.
Projektant:	Projekt studio, Ing. Pavel Krátký, Opavská 6230/29A, 708 00, Ostrava, IČ:47684577

Předmět změnového listu

Generální klíč, úprava stávající kanceláře, sněhové zachytávače, odpočet DSP, výlez na půdu

Část díla dotčená změnovým listem

Objekt ČPZP - Jeremenkova 11

Popis změny, popis technického řešení

ODPOČET GENERÁLNÍHO KLÍČE

Zámky nebudou dodávány, investor zámky řeší v rámci generálního klíče v celém objektu.

ODPOČET DSP

Dokumentaci skutečného provedení provádí fa Projekt studio napřímo pro ČPZP.

SNĚHOVÉ ZACHYTÁVAČE

Dle skutečnosti na stavbě bylo zjištěno, že v rozpočtu chybí 22 ks sněhových zachytávačů - tak aby bylo jejich rozmístění funkční a splňovalo ČSN.

STÁVAJÍCÍ KANCELÁŘ

Ve stávající kanceláři - mč. 404 bude provedena na žádost objednatele nová podlaha (liapor, OSB desky, koberec), budou provedeny nové obložkové zárubně včetně dveří a vedlejší místnost bude doplněná o vlez do půdního prostoru.

Vliv změny na výkresovou dokumentaci :

Ano, bude zakresleno v dokumentaci skutečného provedení

Záznamy o změně ve stavebním deníku a zápisech z KD:

Ano, viz. zápisy z KD, SD

Předpokládaný vliv na termín, kvalitu, cenu díla :

Vliv na termín: ne

Vliv na kvalitu díla: ne

Vliv na cenu:

	Cena bez DPH		Cena s DPH (21%)
Přípocety k ceně díla:	76 443,19 Kč		92 496,26 Kč
Odpočty z ceny díla:	-	-	51 425,00 Kč
Celkový vliv na změnu ceny díla:	33 943,19 Kč		41 071,26 Kč
Fakturováno v	0%	- Kč	0%

Změnu odso		datum	
Zhotovitel :		24. 9. 2019	
Zhotovitel :		24. 9. 2019	
Projektant :		25. 9. 2019	
Objednatel :		25. 9. 2019	
Objednatel :			

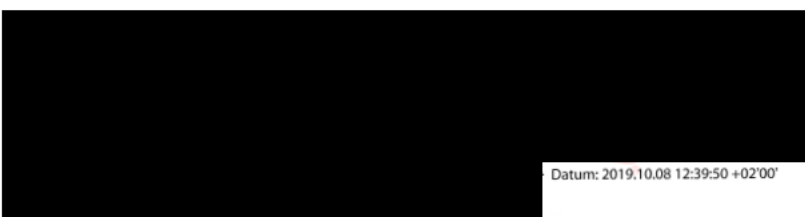

ZL5 - Generální klíč, stávající kancelář, DSP, zachytávače, výlez na půdu

Odpočet generálního klíče

Příplatek za bezpečnostní kování s cylindrickou vložkou "generální klíč"	kus	-11,000	2 500,00	-27 500,00
				-27 500,00

Odpočet DSP

Projektové práce	kpl	-1,000	15 000,00	-15 000,00
				-15 000,00

Sněhové zachytávače

Zachytávač sněhu lopatkový krytiny z Al plechu pro falcované tašky, šindele nebo šablony	ks	22,000	500,00	11 000,00
				11 000,00

Nová skladba podlahy ve stávající kanceláři, dveře do kanceláře, stropní výlez na půdu

Podlahové kce podkladové dvouvrstvé z desek OSB tl 2x12 mm broušených na pero a drážku lepených	m2	26,000	586,30	15 243,80
Montáž podlahové kce podkladové z desek dřevotřískových nebo cementotřískových šroubovaných na dřevo	m2	26,000	119,20	3 099,20
Separční vrstva z PE fólie	m2	26,000	13,60	353,60
Násyp pod podlahy z keramzitu	m3	1,040	2 944,80	3 062,59
Montáž revizních klapek SDK kci vel. do 1 m2 pro podhledy	kus	1,000	739,70	739,70
Klapka-dvířka revizní pro podhledy- vel.600x1000mm bez rámu	kus	1,000	8 320,00	8 320,00
Křídlo celoskleněné 1-křídle otočné vel.800x1970mm, sklo bezpečnostní lepené s kováním, vč.montáže	kus	1,000	29 736,00	29 736,00
Montáž dveřních křídel otvíravých 1křídlových š do 0,8 m do ocelové zárubně	kus	1,000	600,00	600,00
Montáž zárubní obložkových pro dveře jednokřídlové tl stěny do 170 mm	kus	1,000	1 288,30	1 288,30
zárubeň interiérová obložková pro dveře 1křídle 8-15cm dýha	kus	1,000	3 000,00	3 000,00

65 443,19

CELKEM ZL 5

33 943,19