

## Změnový list

pro nezbytné změny stavby v průběhu realizace

### Změnový list číslo 11

#### Identifikace akce

Název akce:	KŘP Lbk - OPŽP - Snížení energetické náročnosti budovy KŘP Libereckého kraje - U Opatrovny 361/2 CZ.05.5.18/0.0/0.0/15_019/0001509
Číslo akce SMVS:	014V122009020
Objednatel:	ČR – Krajské ředitelství policie Libereckého kraje
Zhotovitel:	KVABY ... kvalitní bydlení s.r.o.
Projektant:	DESIGN 4 - projekty staveb, s.r.o.

#### Předmět změnového listu

komín nad strojovnou

#### Část díla dotčená změnovým listem

SO 01, komínová hlava

#### Popis změny, popis technického řešení

#### Původní řešení dle smluvní (tendrové) dokumentace :

Projektová dokumentace nepředpokládala potřebu úpravy komínové hlavy.

#### Nové řešení :

Komínová hlava je opatřena izolací proti vodě, ukončena oplechováním. Komínové průduchy jsou osazeny odvětrávací hlavicí LOMANCO.

#### Zdůvodnění změny :

Při zadání PD nebylo možné zjistit skutečný stav stávajícího komínu. Při realizaci bylo zjištěno, že komínové těleso je narušené a vyrůstají z něj náletové dřeviny. Proto bylo rozhodnuto k zakrytí celé komínové hlavy a pro zajištění odvětrání byly na průduchy osazeny větrací hlavy.

#### Vliv změny na výkresovou dokumentaci :

Ke změně nebyl zpracován žádný doplněk PD.

#### Záznamy o změně ve stavebním deníku a zápisech z KD:

Kontrolní výpočet se zaměřením na místě, vypracovaný technickým dozorem stavebníka.





#### Předpokládaný vliv na termín, kvalitu, cenu díla :

Vliv na termín: Ne

Vliv na kvalitu: Ano, zvýšení kvality díla.

Vliv na cenu: Ano

<b>Přípočty k ceně díla bez DPH:</b>	<b>21 944,50 Kč</b>
<b>Odpočty z ceny díla bez DPH:</b>	<b>- Kč</b>
<b>Celkový vliv na změnu ceny díla bez DPH:</b>	<b>21 944,50 Kč</b>
<b>DPH:</b>	<b>4 608,35 Kč</b>
<b>Celkový vliv na změnu ceny díla vč. DPH:</b>	<b>26 552,85 Kč</b>

Za zhotovitele:	Za projektanta	Za objednatele:
		
Opisnost změnového listu za účastníka programu zkon		
Ing. David Pokorný, vedoucí OSM, KŘP LK		
		

ZMĚNOVÝ LIST č. 11

PŘÍPOČTY

**Stavba:** KŘP Lbk - OPŽP - Snížení energetické náročnosti budovy KŘP Libereckého kraje - U Opatrovny 361/2 CZ.05.5.18/0.0/0.0/15\_019/0001509  
**Objednatel:** ČR – Krajské ředitelství policie Libereckého kraje  
**Zhotovitel:** KVABY ... kvalitní bydlení s.r.o.  
**Projektant:** DESIGN 4 - projekty staveb, s.r.o.

REKAPITULACE

REKAPITULACE STAVEBNÍCH DÍLŮ

Stavební díl	HSV	PSV	Dodávka	Montáž	HZS
900. Ostatní		21 944,50			
<b>CELKEM OBJEKT</b>	<b>0,00</b>	<b>21 944,50</b>	<b>0,00</b>	<b>0,00</b>	<b>0,00</b>

VEDLEJŠÍ ROZPOČTOVÉ NÁKLADY

Název VRN	Kč	%	Základna	Kč
			21 944,50	0,00
<b>CELKEM VRN</b>				<b>0,00</b>

ODPOČTY

**Stavba:** KŘP Lbk - OPŽP - Snížení energetické náročnosti budovy KŘP Libereckého kraje - U Opatrovny 361/2 CZ.05.5.18/0.0/0.0/15\_019/0001509  
**Objednatel:** ČR – Krajské ředitelství policie Libereckého kraje  
**Zhotovitel:** KVABY ... kvalitní bydlení s.r.o.  
**Projektant:** DESIGN 4 - projekty staveb, s.r.o.

REKAPITULACE

REKAPITULACE STAVEBNÍCH DÍLŮ

Stavební díl	HSV	PSV	Dodávka	Montáž	HZS
<b>CELKEM OBJEKT</b>	<b>0,00</b>	<b>0,00</b>	<b>0,00</b>	<b>0,00</b>	<b>0,00</b>

VEDLEJŠÍ ROZPOČTOVÉ NÁKLADY

Název VRN	Kč	%	Základna	Kč
			0,00	0,00
<b>CELKEM VRN</b>				<b>0,00</b>

Za zhotovitele:



Za projektanta:



Za objednatele:

Jan Hrdina

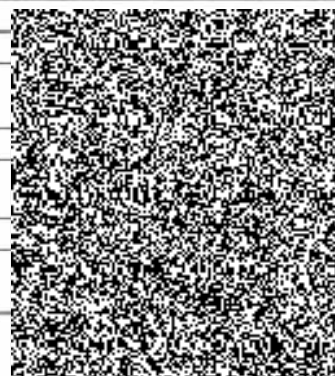

ZMĚNOVÝ LIST č. 11

PŘÍPOČTY

POLOŽKOVÝ ROZPOČET

Stavba: KŘP Lbk - OPŽP - Snížení energetické náročnosti budovy KŘP Libereckého kraje - U Opatrovny 361/2 CZ.05.5.18/0.0/0.0/15\_019/0001509  
 Objednatel: ČR – Krajské ředitelství policie Libereckého kraje  
 Zhotovitel: KVABY ... kvalitní bydlení s.r.o.  
 Projektant: DESIGN 4 - projekty staveb, s.r.o.

P.č.	Kód položky	Popis	MJ	Množství celkem	Cena jednotková	Cena celkem	Druh položky
1	2	3	4	5	6	7	8
Díl:	900.	Ostatní				21 944,50	
9.1.	-	Demontáž stávajícího oplechování - trubka, železná konstrukce	ks	1,00000	530,00	530,00	Vlastní
9.2.	764908401RT3	Okapnice rš 260 mm, poplastovaný ocelový plech tl.0,6 mm	bm	8,00000	360,00	2 880,00	SOD
9.3.	998764104R00	...v objektech výšky do 36 m998 76-4 Přesun hmot pro konstrukce klempířské, 50 m vodorovně,	t	0,10500	2 900,00	304,50	SOD
9.4.	712373112RT3	Krytina stěch do 10° fólie, 6 kotev/m2, na beton, tl. izolace do 400 mm, folie tl. 1,5 mm	m2	5,50000	268,00	1 474,00	SOD
9.5.	67390332	Textilie separační 500 g/m2	m2	3,00000	43,20	129,60	SOD
9.6.	998712104R00	998 71-2 Přesun hmot pro povlakové krytiny, 50 m vodorovně ...v objektech výšky přes 24 do 36 m	t	0,36800	2 800,00	1 030,40	SOD
9.7.	55344476	plech poplastovaný tabule	m2	2,00000	389,00	778,00	KROS
9.8.	Vlastní	Montáž tabulového plechu - včetně úpravy a naohebnání	ks	2,00000	700,00	1 400,00	Vlastní
9.9.	Vlastní	Hliníková ventilační turbína LOMANCO	ks	2,00000	4 039,00	8 078,00	Vlastní
9.10.	711772123	Opracování detailu - trubkového do 1000mm	ks	2,00000	2 200,00	4 400,00	KROS
9.11.	-	spojovací materiál	ks	1,00000	940,00	940,00	Vlastní
9.12.	979011111R00	979 01 Svislá doprava suti a vybouraných hmot, za prvé podlaží	t	0,47300		0,00	KROS
9.13.	979011121R00	980 01 Svislá doprava suti a vybouraných hmot, za prvé podlaží, ...příplatek za každé další podlaží	t	4,25700		0,00	KROS
9.14.	979082111R00	979 08-2 Vnitrostaveništní doprava suti a vybouraných hmot , do 10m	t	0,47300		0,00	SOD
9.15.	979082121R00	980 08-2 Vnitrostaveništní doprava suti a vybouraných hmot , ...příplatek k ceně za každých dalších 5 m	t	2,12850		0,00	SOD
9.16.	979083117R00	979 08-31 Vodorovné přemístění suti , včetně naložení na dopravní prostředek a složení, Vodorovné přemístění suti na skládku do 6000 m	t	0,47300		0,00	SOD
9.17.	979083191R00	Příplatek za dalších započatých 1000 m nad 6000 m	t	2,12850		0,00	SOD
9.18.	979990000R00	Poplatek za skládku smíšené stavební suti	t	0,47300		0,00	SOD
9.19.	-	Úklid staveniště	kpl	1,00000		0,00	Vlastní

Za zhotovitele:

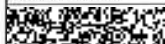

Za projektanta:

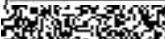

Za objednatele:

Jan Hrdina

