



# Kupní smlouva

číslo smlouvy odběratele: 197/2019

## I. SMLUVNÍ STRANY

ODBĚRATEL	DODAVATEL
<b>Česká republika - Ministerstvo vnitra</b> Nad Štolou 936/3 170 34 Praha 7  zastoupená - GRH HZS ČR plk. Mgr. Martin Kučera, MBA, ředitele odboru OPSM, GRH HZS ČR  kontaktní adresa: <b>MV - GRH HZS ČR</b> <b>Kloknerova 26</b> <b>pošt. příh. 69</b> <b>148 01 Praha 414</b>  Bankovní spojení: ČNB Praha 1 Číslo účtu: 8908-881/0710 IČO: 00007064 DIČ: CZ00007064	<b>Název firmy</b> Blažek Gastro s.r.o. <b>Adresa</b> sídlo: Dědinova 2004/5, 148 00 Praha 4 provozovna: Jihlavská 66, 140 00 Praha 4  <b>zastoupená</b> <b>jednatel společnosti</b>   <b>Bankovní spojení:</b>  <b>Číslo účtu</b> 03882179 <b>IČO:</b> 03882179 <b>DIČ:</b> CZ03882179

## II. PŘEDMĚT SMLOUVY

SOZ - Podpultová myčka nádobí		
Předmětem této smlouvy je <b>dodávka jednoho kusu podpultové myčky na nádobí včetně příslušenství</b> (na základě veřejné zakázky č.j. MV-115698/PO-PSM-2019)	<b>cena bez DPH</b>	103 957,50 Kč
	<b>DPH 21%</b>	21 831,08 Kč
	<b>cena s DPH</b>	125 788,58 Kč
<b>Cena je dohodnutá jako konečná a nepřekročitelná celkem včetně nákladů na dopravu.</b>		<b>125 788,58 Kč</b>

Místo plnění (předání dodávky): MV-GRH HZS ČR Skladovací a opravárenské zařízení HZS ČR – pracoviště na Lysině, Na Lysině 4, Praha 4, 147 00

Dodací lhůta: Do 1 měsíce od účinnosti smlouvy

záruka: 24 MĚSÍCŮ

Předmět smlouvy je za objednatele oprávněn převzít:

Jméno:

Telefon:

E-mail:

## III. PLATEBNÍ PODMÍNKY

Faktura, kde jako odběratel bude uvedeno: Česká republika - Ministerstvo vnitra, Nad Štolou 936/3, 170 34 Praha 7, zastoupené: MV - GRH HZS ČR, Kloknerova 26, pošt. příh. 69, 148 01 Praha 414, zašle dodavatel ve dvou vyhotoveních a s originál potvrzeným dodacím listem (předávacím protokolem) na kontaktní adresu. Splatnost faktury je 30 dnů ode dne doručení faktury odběrateli.

## IV. ZÁVĚREČNÁ USTANOVENÍ

Tato smlouva nabývá platnosti dnem podpisu smluvních stran a podle § 6 odst. 1 zákona č. 340/2015 Sb., o zvláštních podmínkách účinnosti některých smluv, uveřejňování těchto smluv a o registru smluv, ve znění pozdějších předpisů (dále jen „zákon o registru smluv“), účinnosti dnem uveřejnění prostřednictvím registru smluv. Osobní údaje stran před odesláním budou anonymizovány v souladu se zákonem č. 101/2000 Sb., o ochraně osobních údajů a o změně některých zákonů. Každá ze smluvních stran prohlašuje, že tuto smlouvu uzavírá svobodně a vážně, že považuje obsah této smlouvy za určitý a srozumitelný a že jsou jí známy veškeré skutečnosti, jež jsou pro uzavření této smlouvy rozhodující, na důkaz čehož připojují smluvní strany k této smlouvě své podpisy. 2. Vztahy touto smlouvou neupravené se řídí právním řádem České republiky zejména § 2079 a násl. občanského zákoníku.

V Praze dne 7. 10. 2019

V Praze dne 30. 9. 2019



plk. Mgr. Martin Kučera MBA, ředitel odboru PSM, MV - GRH HZS ČR



Daňový doklad: Zakázka  
Číslo dokladu: ZAK-2019-00779  
Referent: 

Datum vystavení: 27. 9. 2019  
Datum splatnosti:  
Tento doklad není DPH dokladem.

Dodavatel:

**Blažek Gastro s.r.o.**

Jihlavská 524/66  
140 00 Praha 4

Sídlo: Dědinova 2004/5 , 148 00 Praha 4

IČ: 03882179, DIČ: CZ03882179

Společnost je zapsána v obchodním rejstříku vedeném u Městského soudu v Praze, oddíl C, vložka 239366.

tel: 

e-mail: 

Internet: www.blazekgastro.cz

Odběratel:

**MV-GŘ HZS ČR**

Kloknerova 26  
14801 Praha 414

IČ: 00007064, DIČ: CZ00007064

Zboží doručit: MV-GŘ HZS ČR Skladovací o opravárenské zařízení HZS ČR, Na Lysině 4, 14700 Praha 4

Kupující: Česká republika - Ministerstvo vnitra  
Nad Štolou 936/3  
170 34 Praha 7

Platební údaje:

Banka: 

Číslo účtu: 

Obchodní údaje:

Popis, produkt	Množství	Cena zákl.	Sleva	Cena za jedn.	Cena bez DPH	DPH	Cena celkem
MYČKA NÁDOBÍ PODPULTOVÁ, ODP.ČERP.,DÁVK.MYC.PROST Ř., E-502058	1 Ks	99 160,00	5%	94 202,00	94 202,00	21%	113 984,42
Příslušenství k myčce, PRO- SOFTENER B65	1 Ks	8 690,00	5%	8 255,50	8 255,50	21%	9 989,16
DOPRAVA, MONTÁŽ,SEZNÁMENÍ OBSLUHY, BG-MONT/KOMPLPT	1 Ks	1 500,00		1 500,00	1 500,00	21%	1 815,00

**Celkem:** 3 mj 103 957,50 21 831,08 125 788,58

Sazba	Základ	DPH
21%	103 957,50	21 831,08

Zaokrouhlení: 0,00 Kč  
**Celkem:** 125 788,58 Kč



## Podpultové myčky nádobí Green & Clean, Wash Safe Control, odpadní čerpadlo & dávkovače

Pol. č.: \_\_\_\_\_

Model: \_\_\_\_\_

Projekt: \_\_\_\_\_

SIS # \_\_\_\_\_

AIA # \_\_\_\_\_

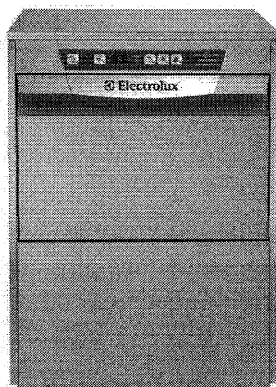
**Electrolux**
**Podpultové myčky nádobí  
Green & Clean, Wash Safe Control, odpadní čerpadlo & dávkovače**

### Podpultové myčky nádobí

**Green & Clean, Wash Safe Control, odpadní čerpadlo & dávkovače**
**502058 (EUCAIDD)**

Podpultová myčka nádobí 720 talířů/hod., kap.40 košů/hod., Wash Safe Control atmosférický bojler s oplachovým čerpadlem, odpadní čerpadlo, vč. DÁVKOVAČE mycího a oplach.prostředku, 400V

### Zkrácená specifikace

#### Položka č.

Přední a postranní panely, dveře, mycí nádrž a filtr nádrže, mycí a oplachová ramena vyrobeny z ušlechtilé nerez oceli AISI304. Dvouplášťová izolovaná konstrukce. Dvouplášťové vyvážené dveře.

Mycí nádrž s obíjícími rohy. 3 mycí programy: 90/120/240 vt.. Funkce Soft startu mycího čerpadla zabraňuje náhodnému poškození skla/talířů. Mycí systém s rotačními rameny, výkonné mycí čerpadlo. Zabudovaný atmosférický bojler (4,5Kw) o objemu 12L s oplachovým čerpadlem zaručují konstantní tlak a teplotu pro konečný oplach (84°C). Wash Safe Control zajišťuje správnou teplotu a tlak po celou dobu oplachu a garantuje vynikající oplachový výkon nezávisle na tlaku vody v síti (min.0,5 baru). Bojler z nerez oceli 304L pro vyšší ochranu proti korozi. Funkce automatického vypouštění bojleru. Odpadní čerpadlo. Digitální elektronický ovládací panel s teplotním displejem. Externí přípojovací svorkovnice chráněna vodotěsným krytem. Účinný zpětný vzduchový ventil (třídy A) zabraňuje zpětnému nasátí vody do vodovodní sítě v případě náhlého poklesu tlaku v síti. Autodiagnostický systém detekce závad. Samočistící cyklus. Příprava pro napojení na HACCP a Systém kontroly odběrového maxima energie. Dávkovače mycího a oplachového prostředku.

Kapacita: 720 talířů/40 košů (500x500 mm)/hod.

Dodáváno vč. 1 koše na mělké talíře, 1 koše na šálky/sklenice a 1 sady 2 košíčků na příbory.

Možnost instalace pod stůl nebo na podstavec (není součástí dodávky).

### Hlavní funkce a vlastnosti

- Zabudovaný atmosférický bojler, kapacitně dostatečný pro nahřátí vstupní vody z 50°C na minimálně 84°C pro dokonalý oplach a sanitaci nádobí. Nevyžaduje žádný dodatečný externí ohřev.
- Konstantní teplota 84°C po celý oplachový cyklus nezávisle na teplotě a tlaku přívodní vody ze sítě.
- Jedinečná funkce teplotní blokáce garantuje správnou teplotu jak mycí, tak oplachové fáze.
- Kapacita 40 košů nebo 720 talířů za hodinu.
- 90/120/240 vteřinový program.
- Součástí std. vybavení je fce Soft Startu mycího čerpadla poskytující dodatečnou ochranu křehkému nádobí např. sklu a navíc zvyšuje spolehlivost mycího čerpadla.
- Účinný zpětný vzduchový ventil (třídy A) na přívodu vody zabraňuje zpětnému nasátí vody do vodovodní sítě v případě náhlého poklesu tlaku v síti.
- 4 vteřinová (variabilní) pauza po mycím cyklu před oplachem zabraňuje skapávání mycí vody z mycích ramen na čisté nádobí na konci oplachového cyklu.
- Autodiagnostický systém detekce závad.
- Účinný oplachový systém využívá jen 3 litry čisté horké vody na koš pro nižší provozní náklady.
- Dvouplášťová tepelně izolovaná konstrukce snižuje hlučnost myčky a snižuje náklady redukcí tepelných ztrát z myčky.
- Využívá čerstvou horkou oplachovou vodu.
- Filtr pro zvýšenou filtraci nečistot.
- Zelená kontrolka "WASH SAFE CONTROL" potvrzuje, že nádobí bylo správně opláchnuto.
- Třífázového nebo jednofázového připojení s možností přeměny na místě.
- Zabudované DÁVKOVAČE mycího a oplachového prostředku s automatickým počátečním plněním pro vynikající výsledky mytí při současně minimalizaci servisních a údržbových činností.
- Nízká hladina hluku.
- IPX 4 - ochrana proti průniku vody
- Unikátní elektronické ovládání se zabudovaným programováním, autodiagnostikou pro servis a s automatickým čistícím cyklem.
- Digitální displej informuje obsluhu jak o stavu programu, tak o teplotách jednotlivých fází programu.

### Konstrukce

- Zabudované odpadní čerpadlo.
- Vysoce odolná nerezová konstrukce.
- Vnitřní komora a vnější panely z nerezové oceli 304 AISI.
- Speciálně konstruované trysky z nerezové oceli poskytují vynikající mycí výkon.
- Rotační, nerezová horní i spodní mycí a oplachová ramena.
- Zaměnitelná mycí/oplachová ramena lze snadno demontovat pro čištění.

**SCHVÁLENO:** \_\_\_\_\_

- Velká, hlubokotažená mycí nádrž a mycí komora s obličnými rohy bez jakýchkoliv hadic garantují hygienické a bezpečné mytí.
- Topnice s ochranou proti přehřátí při nízké hladině vody.
- Funkce vypouštění bojleru umožňuje vyprázdnění vody z bojleru v případě delších odstávek myčky a zaručuje vyšší stupeň hygieny.

### Příslušenství v ceně

- 2 x Plastový košíček na příbory. PNC 864242
- 1 x Koš na 18 mělkých talířů nebo 27 desertních talířků (prům.240/150mm). PNC 867002
- 1 x Koš na 24/48 sklenic/šálků. PNC 867007

### Extra příslušenství

- Změkčovač vody, externí, manuální - 12 l. Vhodný zejména pro malé myčky nádobí jako jsou myčky a skla a podpultové myčky. Provozní tlak mezi 1 a 8 bary. Vč.12 litrového nerezové nádoby z AISI304 s 9 l pryskyřičné náplně. Každý regenerační cyklus spotřebuje 1,5kg soli. Provozní teplota: pro vodu od +5°C do +15°C. Maximální průtok 1000 l/hod. Množství změkčené vody před nutností regenerace je odvislé od tvrdosti vody - dH: 11°- 1900 litrů 17°- 1500 litrů 22°- 1350 litrů 33°- 1050 litrů 44°- 750 litrů PNC 860412
- Změkčovač vody, externí, automatický - 8 l. Vhodný zejména pro malé myčky nádobí jako jsou myčky a skla a podpultové myčky. Solenoidové ventily 2x24V jsou napojeny na elektronickou řídicí jednotku, která řídí regenerační cykly. Automatická regenerace nabízí naprogramování regeneračních cyklů. Provozní tlak mezi 2 a 8 bary. Vč. záložní baterie pro uchování uložených dat při výpadcích proudu. Možnost poloautomatická regenerace po stisknutí tlačítka. Vč.8 litrového nerezové nádoby z AISI304 s 5,6 l pryskyřičné náplně. Doporučený průtok 1500 litrů/hod. Každý regenerační cyklus spotřebuje 1 kg soli. Provozní teplota: pro vodu od +5°C do +15°C. Množství změkčené vody před nutností regenerace je odvislé od tvrdosti vody - dH: 11°- 1600 litrů 16°- 1100 litrů 22°- 800 litrů 28°- 650 litrů 33°- 550 litrů PNC 860418
- Podstavec pro podpultovou myčku, nerez provedení AISI304. PNC 860430
- Změkčovač vody, externí, manuální - 20l. Vhodný zejména pro malé jednotankové myčky nádobí jako jsou podpultové a průchozí myčky. Provozní tlak mezi 1 a 8 bary. Vč.20 litrového nerezové nádoby z AISI304 s 15 l pryskyřičné náplně. Každý regenerační cyklus spotřebuje 2,5kg soli. Provozní teplota: pro vodu od +5°C do +15°C. Maximální průtok 1000 l/hod. Množství změkčené vody před nutností regenerace je odvislé od tvrdosti vody - dH: 16°- 3000 litrů 22°- 2500 litrů 33°- 2100 litrů 44°- 1500 litrů PNC 864000
- Sada mosazného vstupního ventilu pro podpultové a průchozí myčky. PNC 864001
- Sada HACCP advanced pro myčky - podpultové, průchozí a černého nádobí (PC network). PNC 864002
- Tiskárna HACCP pro myčky podpultové, průchozí a černého nádobí. PNC 864004
- Sada sondy mycího detergentu externí pro umístění do nádoby s mycím prostředkem (sleduje hladinu v kanystru); pro podpultové a průchozí myčky. PNC 864005
- Sada sondy oplachového prostředku externí pro umístění do nádoby s oplachovým prostředkem (sleduje hladinu v kanystru), pro podpultové a průchozí myčky. PNC 864008
- Sada 4 koleček pro dvoupáškové podpultové myčky. PNC 864016
- Sada nerezové přívodní hadice. PNC 864017
- Filtr pro částečné odsolení vody. PNC 864050
- Sada pro měření celkové a přechodné tvrdosti vody. PNC 864242
- Plastový košíček na příbory. PNC 864298
- Nerezový zadní kryt AISI304 k podpultovým myčkám EUCI a EUCAI. PNC 864367
- Filtr pro úplné odsolení vody. PNC 864388
- Reverzní osmóza pro jednotankové podpultové a průchozí myčky s ATMOSFÉRICKÝM bojlerem (myčky s oplachovým čerpadlem). PNC 864461
- Redukce tlaku pro jednotankové myčky. PNC 864527
- Koš poloviční univerzální - na 8-18 šálků, sklenic apod. PNC 864528
- Koš poloviční na talíře. - kapacita koše 12 talířů při průměru talíře do 245mm. PNC 864529
- Koš poloviční na sklenice - kapacita 10 sklenic prům.75mm nebo 14 sklenic prům.70mm. PNC 865574
- Sada 4 ks plastových košíčků na příbory (cca 15ks příborů/košíček). PNC 867002
- Koš na 18 mělkých talířů nebo 27 desertních talířků (prům.240/150mm). PNC 867006
- Koš na 5 podnosů 530x370mm/GN 1/1 plechů (pro podpultové myčky (top řada), zepředu nakládáné myčky, průchozí myčky, myčky černého nádobí a tunelové košové myčky). PNC 867007
- Koš na 24/48 sklenic/šálků. PNC 867014
- Koš drátěný na 12 pizza talířů (do prům.320 mm). PNC 867016
- Víko/rošt pro plastový koš 500x500mm (pro zamezení "létání" lehkých věcí v myčce). PNC 867019
- Koš drátěný pro vysoké sklenice na víno se 3 liniemi nakloněných řad. PNC 867023
- Koš na 16 sklenic (4x4 o prům.100 mm), max. V=70 mm. PNC 867024
- Koš poloprofesionální, 500x500x190mm.



Podpultové myčky nádobí

Green & Clean, Wash Safe Control, odpadní čerpadlo & dávkovače

Společnost si vyhrazuje právo provádět změny v produktech bez předchozího upozornění. Všechny informace byly správné v době tisku.

2017.08.07



# Electrolux

## Podpultové myčky nádobí Green & Clean, Wash Safe Control, odpadní čerpadlo & dávkovače

Zepředu

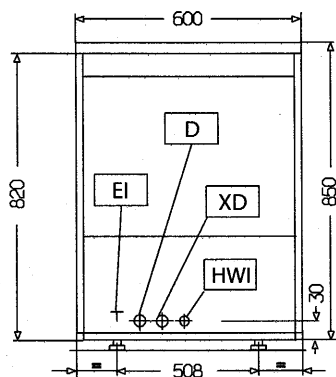

Shora

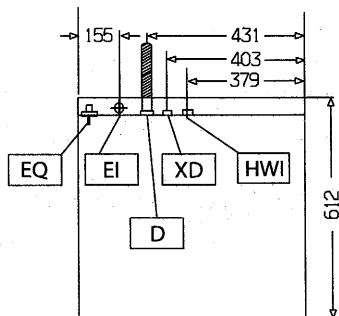

- D = Odpad  
 EI = Elektrické napojení  
 EO = El.výstup  
 HWI = Napojení teplé vody  
 V = Větrací otvory  
 XD = Napojení detergentu
- = Napojení oplachového prostředku  
 XR

Boční

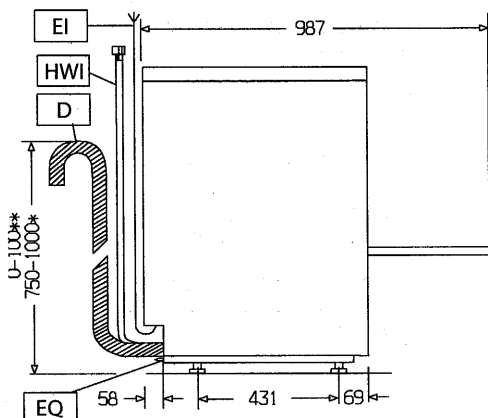

### Elektro

Napětí:	502058 (EUCAIDD)	400 V/3N ph/50 Hz
Možnost změny zapojení na:		230V 3-; 230V 1N-
Celkový příkon:		5.35 kW
Topná tělesa nádrže:		2 kW

### Voda:

Teplota přívodní vody:	50 °C
Odpad průměr:	20.5mm
Tlak přívodní vody:	7 - 102 psi (0.5 - 7 bar)
Spotřeba vody na cyklus (l):	3
Objem bojleru (l):	12
Objem nádrže (l):	23
Teplota mycího cyklu:	55-65 °C
Příkon čerpadla mycího cyklu:	0.736 kW
Horký oplach - teplota:	84 °C

### Hlavní informace

Košů za hod.:	40
Talířů/hod:	720
Vnější rozměry, Výška	850 mm
Vnější rozměry, Šířka	600 mm
Vnější rozměry, Hloubka	612 mm
Netto váha:	63.75 kg
Hladina hluku:	<65 dBA
Počet cyklů - vt.:	3 (90/120/240)
Typ bojleru	Atmosférický
Rozměr komory - šířka	500 mm
Rozměr komory - hloubka	500 mm
Rozměr komory - výška	335 mm

Podpultové myčky nádobí  
Green & Clean, Wash Safe Control, odpadní čerpadlo & dávkovače

Společnost si vyhrazuje právo provádět změny v produktech bez předchozího upozornění. Všechny informace byly správné v době tisku.

2017.08.07

