

VÝKAZ DOSAVADNÍHO A NOVÉHO STAVU ÚDAJŮ KATASTRU NEMOVITOSTÍ

Dosavadní stav				Nový stav													
Označení pozemku parcelním číslem	Výměra parcely		Druh pozemku	Označení pozemku parcelním číslem	Výměra parcely		Druh pozemku	Typ stavby	Způsob určení výměr	Porovnání se stavem evidence právních vztahů							
	ha	m ²	Způsob využití		ha	m ²	Způsob využití	Způsob využití		Díl přechází z pozemku označeného v		Číslo listu vlastnictví	Výměra dílu		Označení dílu		
										katastru nemovitostí	dřívější poz. evidence		ha	m ²			
2162 / 20	12	17	zast. pl. sp. dvůr	2162 / 20	5	43	zast. pl. sp. dvůr		0								
				2162 / 91		92	jiná pl.		2	2162 / 20		3618		92			
				2162 / 92	1	11	jiná pl. ostat. pl.		2	2162 / 20		3618	1	11			
				2162 / 93	1	16	jiná pl. ostat. pl.		2	2162 / 20		3618	1	16			
				2162 / 94		38	jiná pl. ostat. pl.		2	2162 / 20		3618		38			
				2162 / 95	3	17	jiná pl.		2	2162 / 20		3618	3	17			
				2162 / 37	5	61	ostat. pl. zeleň	2162 / 37	4	09	zeleň ostat. pl.		0				
				2162 / 90	1	52	zeleň					2	2162 / 37		3618	1	52
	17	78			17	78											

GEOMETRICKÝ PLÁN pro rozdělení pozemků	Geometrický plán ověřil úředně oprávněný zeměměřický inženýr:	Stejnopis ověřil úředně oprávněný zeměměřický inženýr:
	Jméno, příjmení: [redacted]	Jméno, příjmení: [redacted]
	Číslo položky seznamu úředně oprávněných zeměměřických inženýrů: 364/95	Číslo položky seznamu úředně oprávněných zeměměřických inženýrů: 364/95
	Dne: 18.10.2018 Číslo: 195/2018	Dne: 24-10-2018 Číslo: 182/2018
Náležitostmi a přesností odpovídá právním předpisům.		Tento stejnopis odpovídá geometrickému plánu v elektronické podobě uloženému v dokumentaci katastrálního úřadu.
Vyhotovitel: [redacted]	Katastrální úřad souhlasí s očíslováním parcel.	Ověření stejnopisu geometrického plánu v listinné podobě. [redacted]
Číslo plánu: 5523 - 99 / 2018	KÚ pro Moravskoslezský kraj [redacted]	
Okres: Opava	PGP-2109/2018-806	
Obec: Opava	2018.10.23 07:01:44 CEST	
Kat. území: Opava - Předměstí		
Mapový list: OP 9-3/23, 9-3/24		
Dosavadním vlastníkům pozemků byla poskytnuta možnost seznámit se v terénu s průběhem navrhovaných nových hranic, které byly označeny předepsaným způsobem: dle seznamu souřadnic		

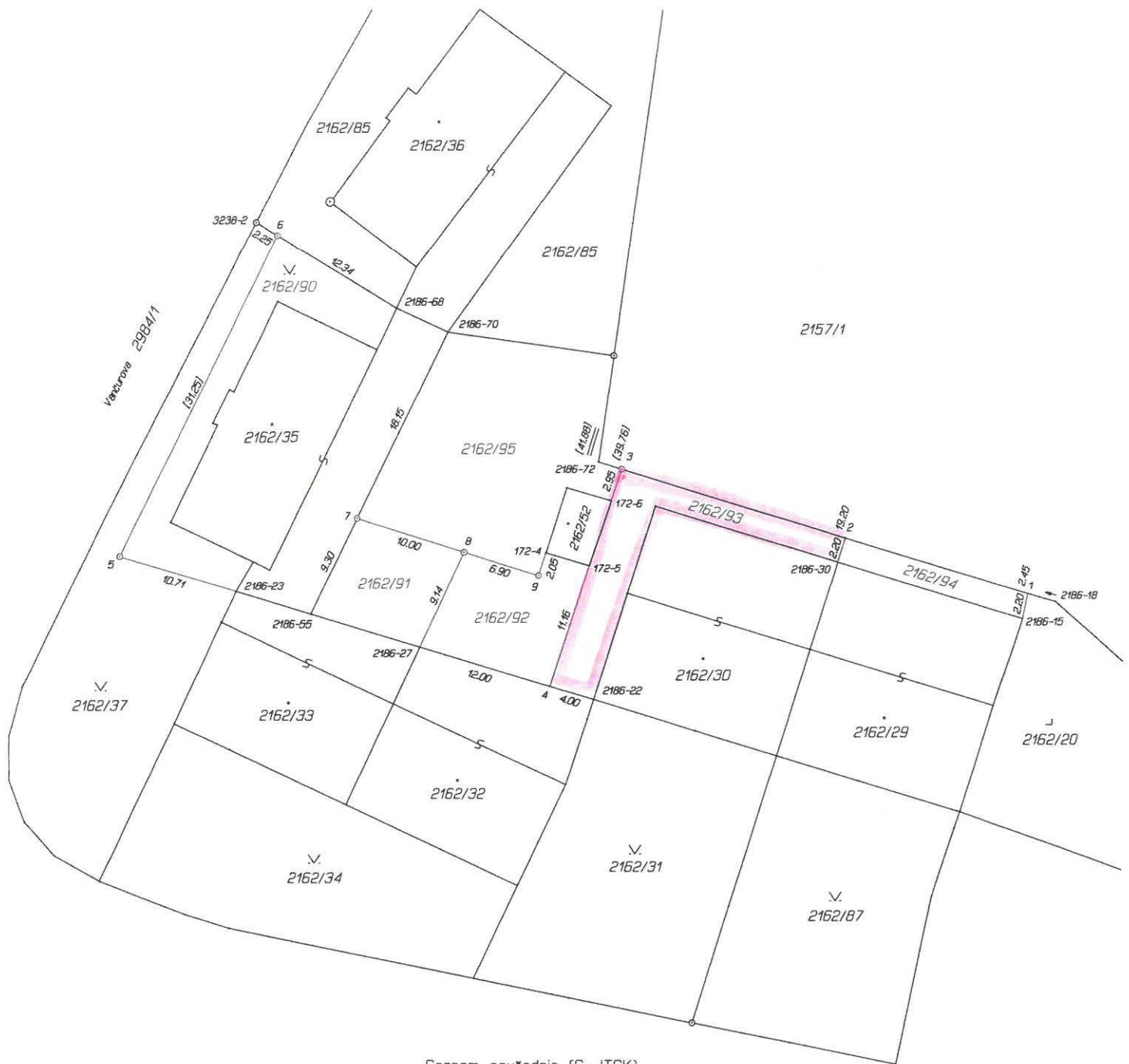

Seznam souřadnic (S-JTSK)

Číslo bodu	Souřadnice pro zápis do KN		Kód kv.	Poznámka
	Y	X		
172-4	498100.75	1086951.25	3	roh budovy
172-5	498096.96	1086952.39	3	roh budovy
172-6	498095.08	1086946.69	3	roh budovy
2186-15	498059.02	1086957.07	3	kolík
2186-18	498056.18	1086955.59	3	sloupek
2186-22	498096.50	1086964.14	3	roh budovy
2186-23	498128.07	1086954.61	3	kolík
2186-27	498111.80	1086959.52	3	kolík
2186-30	498075.19	1086952.08	3	kolík
2186-55	498121.48	1086956.60	3	kolík
2186-68	498114.06	1086929.80	3	sloupek
2186-70	498109.51	1086931.89	3	sloupek
2186-72	498096.21	1086943.29	3	sloupek
3238-2	498126.56	1086922.26	3	znak z plastu
1	498058.53	1086954.87	3	sloupek
2	498074.51	1086949.96	3	sloupek
3	498094.19	1086943.91	3	znak z plastu
4	498100.32	1086962.99	3	nemezník
5	498138.28	1086951.53	3	znak z plastu
6	498124.66	1086923.40	3	:
7	498117.41	1086948.21	3	:
8	498107.93	1086951.19	3	:
9	498101.37	1086953.25	3	znak z plastu