

VÝKAZ DOSAVADNÍHO A NOVÉHO STAVU ÚDAJŮ KATASTRU NEMOVITOSTÍ

Dosavadní stav				Nový stav												
Označení pozemku parcelním číslem	Výměra parcely		Druh pozemku	Označení pozemku parcelním číslem	Výměra parcely		Druh pozemku	Typ stavby	Způsob určení výměr	Porovnání se stavem evidence právních vztahů						
	ha	m ²	Způsob využití		ha	m ²	Způsob využití	Způsob využití		Díl přechází z pozemku označeného v		Číslo listu vlastnictví	Výměra dílu		Označení dílu	
										katastru nemovitostí	dřívější poz. evidence		ha	m ²		
2162 / 20	12	17	zast. pl. sp. dvůr	2162 / 20	5	43	zast. pl. sp. dvůr ostat. pl.		0							
				2162 / 91		92	jiná pl. ostat. pl.	2	2162 / 20	3618			92			
				2162 / 92	1	11	jiná pl. ostat. pl.	2	2162 / 20	3618			1	11		
				2162 / 93	1	16	jiná pl. ostat. pl.	2	2162 / 20	3618			1	16		
				2162 / 94		38	jiná pl. ostat. pl.	2	2162 / 20	3618				38		
				2162 / 95	3	17	jiná pl. ostat. pl.	2	2162 / 20	3618			3	17		
				2162 / 37	5	61	ostat. pl. zeleň	0								
				2162 / 90	1	52	zeleň	2	2162 / 37	3618			1	52		
	17	78			17	78										

<h3 style="margin: 0;">GEOMETRICKÝ PLÁN</h3> <p style="margin: 5px 0 0 20px;">pro</p> <p style="margin: 10px 0 0 20px;"><i>rozdělení pozemků</i></p>	Geometrický plán ověřil úředně oprávněný zeměměřický inženýr:	Stejnopis ověřil úředně oprávněný zeměměřický inženýr:
	Jméno, příjmení: [REDACTED]	Jméno, příjmení: [REDACTED]
	Číslo položky seznamu úředně oprávněných zeměměřických inženýrů: 364/95	Číslo položky seznamu úředně oprávněných zeměměřických inženýrů: 364/95
	Dne: 18.10.2018 Číslo: 195/2018	Dne: 24-10-2018 Číslo: 182/2018
	Náležitosti a přesnosti odpovídá právním předpisům.	Tento stejnopis odpovídá geometrickému plánu v elektronické podobě uloženému v dokumentaci katastrálního úřadu.
Vyhotovitel: [REDACTED]	Katastrální úřad souhlasí s očíslováním parcel.	Ověření stejnopisu geometrického plánu v listinné podobě.
Číslo plánu: 5523 - 99 / 2018	KÚ pro Moravskoslezský kraj KP Opava [REDACTED]	<div style="text-align: center;">  </div>
Okres: Opava	PGP-2109/2018-806 2018.10.23 07:01:44 CEST	[REDACTED]
Obec: Opava		
Kat. území: Opava - Předměstí		
Mapový list: OP_9-3/23, 9-3/24		
Dosavadním vlastníkům pozemků byla poskytnuta možnost seznámit se v terénu s průběhem navrhovaných nových hranic, které byly označeny předepsaným způsobem: dle seznamu souřadnic		

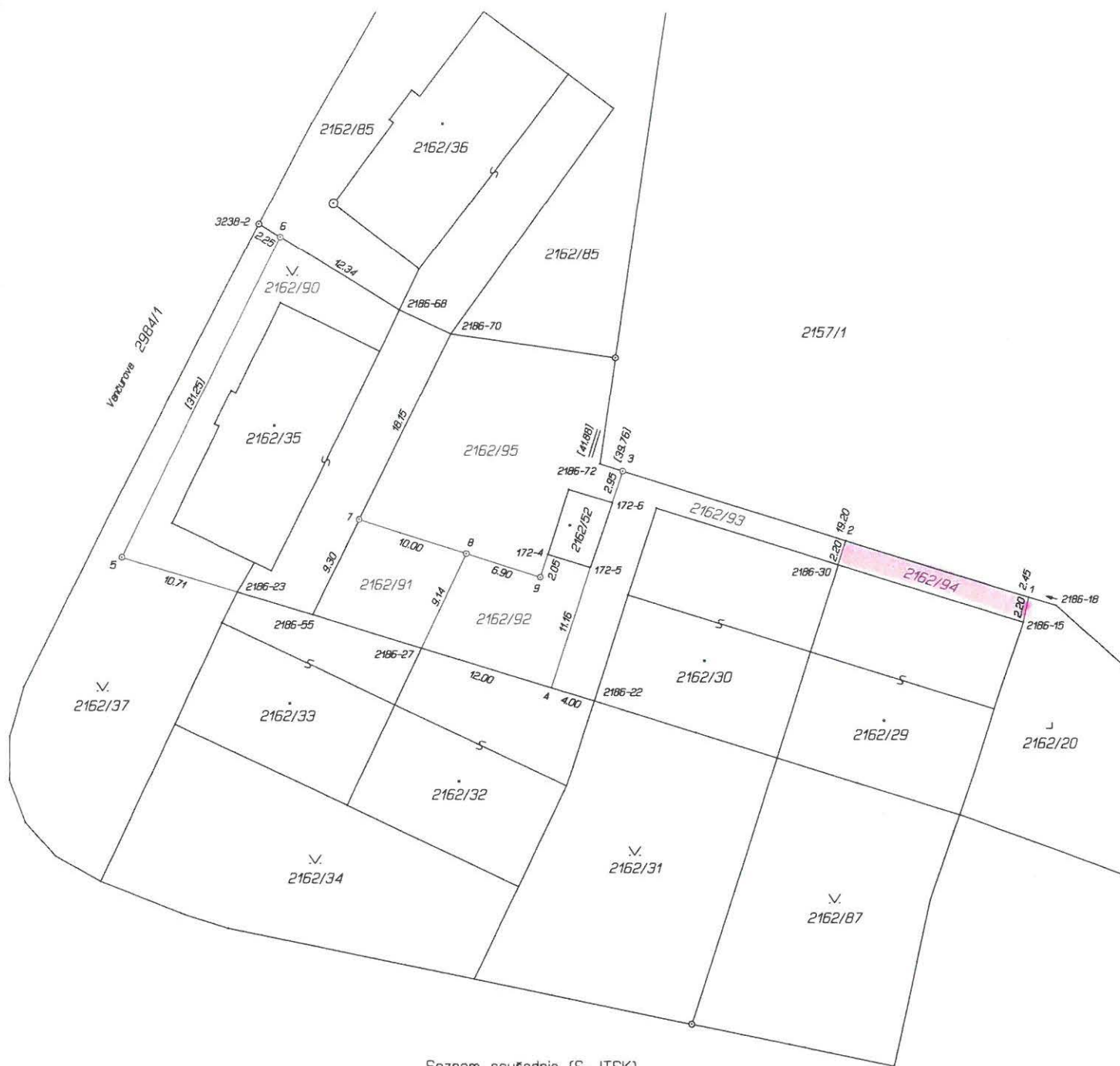

Seznam souřadnic (S-JTSK)
Číslo bodu Souřadnice pro zápis do KN

Číslo bodu	Y	X	Kód kv.	Poznámka
172-4	498100.75	1086951.25	3	roh budovy
172-5	498096.96	1086952.39	3	roh budovy
172-6	498095.08	1086946.69	3	roh budovy
2186-15	498059.02	1086957.07	3	kolík
2186-18	498056.18	1086955.59	3	sloupek
2186-22	498096.50	1086964.14	3	roh budovy
2186-23	498128.07	1086954.61	3	kolík
2186-27	498111.80	1086959.52	3	kolík
2186-30	498075.19	1086952.08	3	kolík
2186-55	498121.48	1086956.60	3	kolík
2186-68	498114.06	1086929.80	3	sloupek
2186-70	498109.51	1086931.89	3	sloupek
2186-72	498096.21	1086943.29	3	sloupek
3238-2	498126.56	1086922.26	3	znak z plástu
1	498058.53	1086954.87	3	sloupek
2	498074.51	1086949.96	3	sloupek
3	498094.19	1086943.91	3	znak z plástu
4	498100.32	1086962.99	3	nemezník
5	498138.28	1086951.53	3	znak z plástu
6	498124.66	1086923.40	3	:
7	498117.41	1086948.21	3	:
8	498107.93	1086951.19	3	:
9	498101.37	1086953.25	3	znak z plástu