

VÝKAZ DOSAVADNÍHO A NOVÉHO STAVU ÚDAJŮ KATASTRU NEMOVITOSTÍ																
Dosavadní stav					Nový stav											
Označení pozemku parc. číslem	Výměra parcely		Druh pozemku	Způsob využití	Označení pozemku parc. číslem	Výměra parcely		Druh pozemku	Způsob využití	Typ stavby	Způsob využití	Způsob určení výměr	Porovnání se stavem evidence právních vztahů			
	ha	m ²				ha	m ²						Díl přechází z pozemku označeného v katastru nemovitostí,	dřívější poz. evidenci	Číslo listu vlastnictví	Výměra dílu
													ha	m ²		
1092	*1)	20	75	vodní pl. tok přirozený zast. pl.	1092	20	76	vodní pl. tok přirozený zast. pl.				2			776	
1108	*2)	5	14	společný dvůr ostat. pl.	1108	5	15	společný dvůr ostat. pl.				2			782	
1112/1	*3)	97	91	sport a rekr. pl.	1112/1	94	84	sport a rekr. pl. ostat. pl.				2	1112/1		503	94 84
		1	23		1112/3	3	06	jiná plocha				2	1112/1		503	3 06
		1	23			1	23									

*1) Změna výměry +1 m2 podle §37odst. 1 písm. b) katastrální vyhlášky u parcely č.1092

*2) Změna výměry +1 m2 podle §37odst. 1 písm. b) katastrální vyhlášky u parcely č.1108

*3) Změna výměry -1 m2 podle §37odst. 1 písm. b) katastrální vyhlášky u parcely č.1112/1

Zpřesnění geometrického a polohového určení pozemků podle §50 odst.1 písm. a) katastrálního zákona navržené v tomto geometrickém plánu lze v katastru nemovitostí provést jen na základě souhlasného prohlášení.

GEOMETRICKÝ PLÁN pro rozdělení pozemku, průběh vlastníky zpřesněné hranice pozemků	Geometrický plán ověřil úředně oprávněný zeměměřický inženýr:	Stejnopis ověřil úředně oprávněný zeměměřický inženýr:
	Jméno, příjmení: [redacted]	Jméno, příjmení: [redacted]
	Číslo položky seznamu úředně oprávněných zeměměřických inženýrů: 1558/1996	Číslo položky seznamu úředně oprávněných zeměměřických inženýrů: 7558/7396
	Dne: 24. května 2019 Číslo: 143/2019	Dne: 3. 6. 2019 Číslo: 7143/2019
Náležitosti a přesnosti odpovídá právním předpisům.		Tento stejnopis odpovídá geometrickému plánu v elektronické podobě uloženému v dokumentaci katastrálního úřadu.
Vyhotovitel: [redacted]	Katastrální úřad souhlasí s očištváním parcel.	
Číslo plánu: 1279-140/2019 Okres: Opava Obec: Opava Kat. území: Komárov u Opavy Mapový list: Opava 7-4/34, 7-4/43	KÚ pro Moravskoslezský kraj KP Opava PGP-1120/2019-806 2019.05.28 12:32:55 CEST	
Dosavadním vlastníkům pozemků byla poskytnuta možnost seznámit se v terénu s průběhem navrhovaných nových hranic, které byly označeny předepsaným způsobem: znaky z plastu, dř. kolíky, barvou		

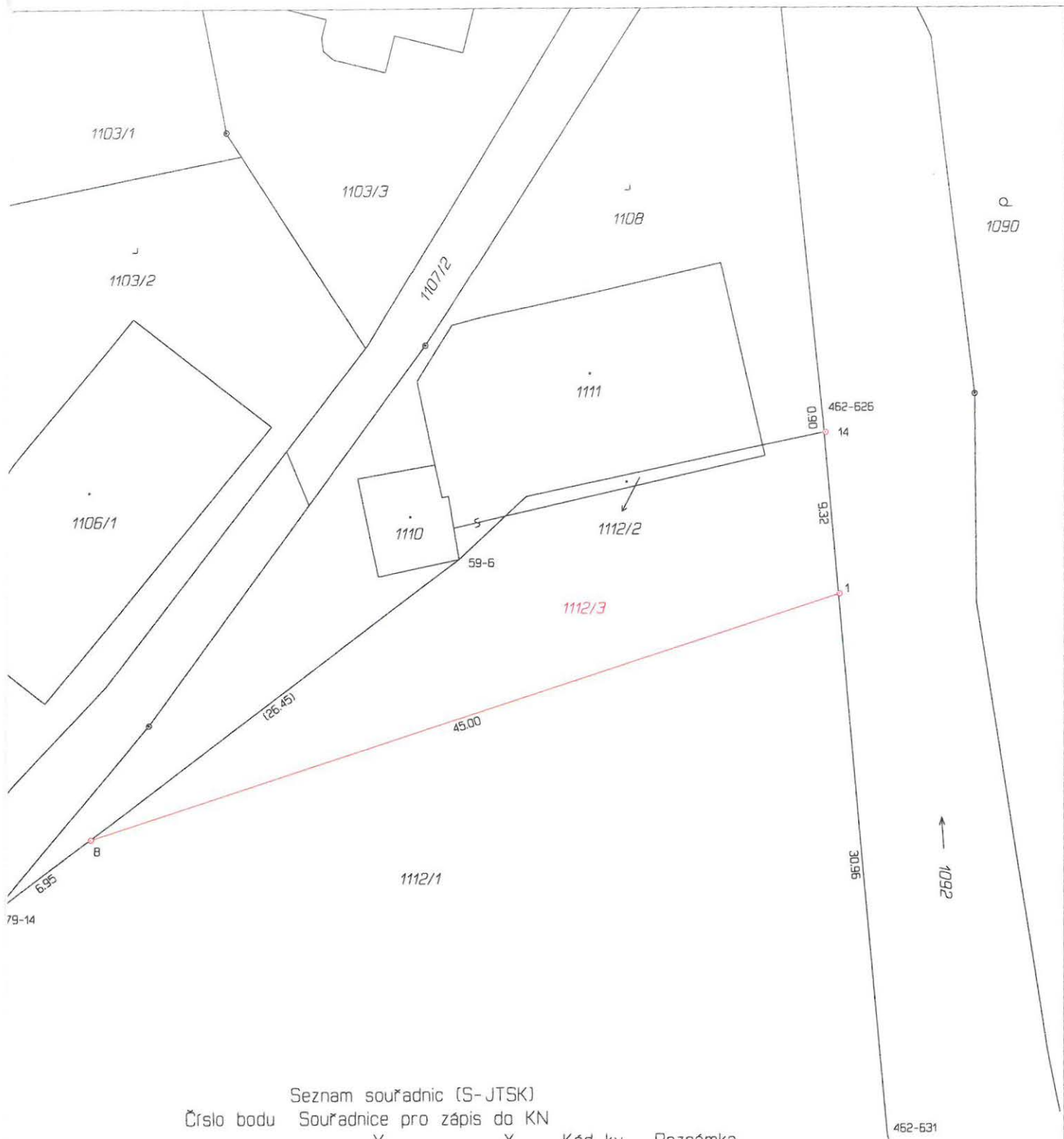

Seznam souřadnic (S-JTSK)

Číslo bodu Souřadnice pro zápis do KN

	Y	X	Kód kv.	Poznámka
59-6	493765.18	1089912.07	3	barva na zdi
462-626	493744.36	1089904.02	3	dř. kolík
462-631	493740.66	1089945.01	3	dř. kolík
479-14	493791.85	1089932.15	3	dř. kolík
1	493743.45	1089914.08	3	znak z plastu
8	493786.31	1089927.98	3	znak z plastu
14	493744.28	1089904.90	3	znak z plastu