





# SMLOUVA

## o zřízení věcného břemene

uzavřená v souladu s ustanovením § 59 zákona č. 458/2000 Sb., o podmínkách podnikání a o výkonu státní správy v energetických odvětvích a o změně některých zákonů (energetický zákon), ve znění pozdějších předpisů a v souladu s ustanoveními § 1257 - 1266 a 1299 - 1302 zákona č. 89/2012 Sb., občanský zákoník, ve znění pozdějších předpisů

### mezi smluvními stranami:

#### Město Rosice

Sídlo: Palackého nám. 13, 66501 Rosice  
IČO: 00282481  
DIČ: CZ00282481  
Zastupuje: Mgr. Andrea Trojanová - starostka  
Bankovní spojení:   
Číslo účtu: 

dále jen „**povinný**“

a

#### GasNet, s.r.o.

Sídlo: Klíšská 940/96, Klíše, 400 01 Ústí nad Labem  
Spisová značka: C 23083 vedená u Krajského soudu v Ústí nad Labem  
IČO: 27295567  
DIČ: CZ27295567

#### Zastoupena na základě plné moci společností

#### GridServices, s.r.o.

Sídlo: Plynárenská 499/1, Zábrdovice, 602 00 Brno  
Spisová značka: C 57165 vedená u Krajského soudu v Brně  
IČO: 27935311  
DIČ: CZ27935311

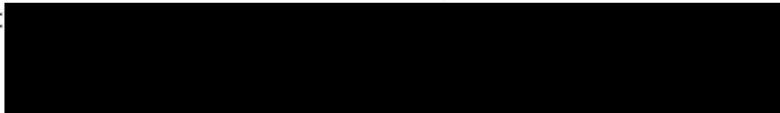
Zastoupena na základě plné moci: 

dále jen „**oprávněný**“

### I.

- Povinný prohlašuje, že je výlučným vlastníkem pozemků parc. č. 61/1, parc. č. 61/12, parc. č. 70, parc. č. 2384, parc. č. 2386/2, parc. č. 2390/1, parc. č. 2390/4, parc. č. 2391/1, parc. č. 3536, zapsaných na LV č. 10001, pro k.ú. Rosice u Brna, obec Rosice, u Katastrálního úřadu pro Jihomoravský kraj, katastrální pracoviště Brno-venkov (dále jen „**služebné pozemky**“). Povinný dále prohlašuje, že vlastnictví ke služebným pozemkům ke dni podpisu této smlouvy nepozbyl.
- Oprávněný je vlastníkem plynárenského zařízení „Reko MS Rosice - Kollárova + 3, číslo stavby: 7700070881“ včetně jeho součástí, příslušenství, opěrných a vytyčovacíh bodů, které je uloženo ve služebných pozemcích v celkové délce 891,22 m (dále jen „**plynárenské zařízení**“).

### II.

- Povinný zřizuje ke služebným pozemkům ve prospěch oprávněného věcné břemeno ve smyslu služebnosti spočívající v:
  - právu zřídit a provozovat na služebných pozemcích plynárenské zařízení,
  - právu vstupovat a vjíždět na služebné pozemky v souvislosti se zřízením, stavebními úpravami, opravami, provozováním a odstraněním plynárenského zařízení (dále jen „**věcné břemeno**“).

2. Věcné břemeno se zřizuje úplatně na dobu neurčitou.
3. Smluvní strany se dohodly na rozsahu věcného břemene 1 m na obě strany od půdorysu plynárenského zařízení.
4. Skutečná poloha plynárenského zařízení včetně rozsahu věcného břemene je stanovena a vyznačena v geometrickém plánu č. [REDAKCE] a potvrdil dne 08.03.2019 Katastrální úřad pro Jihomoravský kraj, katastrální pracoviště Brno-venkov. Geometrický plán tvoří nedílnou součást této smlouvy.
5. Povinný prohlašuje, že služebné pozemky jsou bez faktických i právních vad a neexistují žádné okolnosti, které by bránily řádnému výkonu práv z věcného břemene. Oprávněný práva z věcného břemene přijímá a povinný se zavazuje jejich výkon trpět.
6. Náklady spojené s běžným udržováním služebných pozemků nese povinný.

### III.

1. Smluvní strany se dohodly na jednorázové úplatě za zřízení věcného břemene v celkové výši 71.360,- Kč bez DPH (slovy Sedmdesátjednatísíctřistašedesát korun českých) (dále jen „**úplata**“). K této částce bude připočtena platná sazba DPH.
2. Jednorázová úhrada, včetně daně z přidané hodnoty, bude povinnému uhrazena na základě daňového dokladu – faktury s termínem splatnosti 30 dnů od podpisu smlouvy o zřízení práva odpovídajícího věcnému břemenu oběma zúčastněnými stranami. Datum uskutečnění zdanitelného plnění je ke dni vystavení daňového dokladu. Daňový doklad bude vystaven ke dni podpisu smlouvy.
3. Pokud k datu uskutečnění zdanitelného plnění budou u povinného naplněny podmínky ustanovení § 106a zákona č. 235/2004 Sb., o dani z přidané hodnoty, ve znění pozdějších předpisů (dále jen „**ZoDPH**“), je oprávněný oprávněn postupovat podle ustanovení § 109a ZoDPH, tj. zvláštním způsobem zajištění daně. V takovém případě je oprávněný oprávněn uhradit část svého finančního závazku, tedy část sjednané úplaty za zřízení věcného břemene, ve výši vypočtené daně z přidané hodnoty nikoliv na bankovní účet povinného, ale přímo na bankovní účet příslušného správce daně. Tímto bude finanční závazek oprávněného vůči povinnému v části vypočtené výše daně z přidané hodnoty vyrovnán.

### IV.

1. Oprávněný podá návrh na zápis vkladu věcného břemene dle této smlouvy do katastru nemovitostí a ponese náklady s tím spojené.
2. Pro případ zamítnutí zápisu věcného břemene na základě této smlouvy katastrálním úřadem se smluvní strany zavazují učinit veškeré relevantní kroky k odstranění překážek provedení zápisu při zachování smyslu a účelu této smlouvy.
3. Oprávněný se zavazuje doručit kopii návrhu na zahájení řízení o povolení vkladu práva do KN s vyznačením data přijetí (podání) na katastrální úřad do 5-ti pracovních dnů na adresu povinného, ode dne podání na katastrálním úřadě. Smluvní strany se dohodly, že kopii návrhu na zahájení řízení o povolení vkladu, případně doručenkou, odešle navíc na emailovou adresu: [REDAKCE]

## V.

K ochraně plynárenského zařízení je zřízeno ochranné pásmo v rozsahu dle příslušného ustanovení energetického zákona. V tomto ochranném pásmu je zakázáno provádět činnosti, které by ve svých důsledcích ohrozily plynárenské zařízení včetně jeho příslušenství, spolehlivost a bezpečnost jeho provozu, zejména stavební činnosti, zemní práce, umístování konstrukcí, zřizování skládek a uskladňování materiálů, není-li oprávněným stanoveno jinak.

## VI.

1. Pokud byl povinný nebo uživatel nemovité věci v důsledku výkonu práv oprávněného jako provozovatele distribuční soustavy omezen v souladu s touto smlouvou v obvyklém užívání nemovité věci nebo mu vznikla újma na majetku, má právo na přiměřenou jednorázovou náhradu. Právo na náhradu lze uplatnit u provozovatele distribuční soustavy do 2 let ode dne, kdy k omezení nebo újmě došlo, jinak právo zaniká.
2. Provozovatel distribuční soustavy je povinen co nejvíce šetřit práv vlastníků dotčených nemovitých věcí a vstup na jejich nemovitou věc jim oznámit. Po skončení prací je povinen uvést nemovitou věc do předchozího stavu, nebo není-li to možné s ohledem na povahu provedených prací, do stavu odpovídajícímu předchozímu účelu či užívání dotčené nemovité věci a oznámit tuto skutečnost vlastníku nemovité věci. Po provedení odstranění nebo okleštění stromů je povinen na svůj náklad provést likvidaci vzniklého klestu a zbytků po těžbě.

## VII.

GasNet, s.r.o. je, ve smyslu Nařízení Evropského parlamentu a Rady (EU) 2016/679 ze dne 27. dubna 2016 o ochraně fyzických osob v souvislosti se zpracováním osobních údajů a o volném pohybu těchto údajů a o zrušení směrnice 95/46/ES (obecné nařízení o ochraně osobních údajů), správcem osobních údajů subjektů údajů. Informace o jejich zpracování vyžadované platnými právními předpisy, včetně jejich rozsahu a účelu zpracování, přehledu práv a povinností GasNet, s.r.o. a aktualizovaného seznamu zpracovatelů osobních údajů, jsou zveřejněny na webové stránce GasNet, s.r.o. ([www.gasnet.cz/cs/informace-o-zpracovani-osobnich-udaju](http://www.gasnet.cz/cs/informace-o-zpracovani-osobnich-udaju)) a při uzavírání smlouvy nebo kdykoli v průběhu jejího trvání budou subjektu údajů poskytnuty na jeho vyžádání, adresované písemně na adresu sídla GasNet, s.r.o. nebo do jeho datové schránky ID rdxzhz.

## VIII.

1. Tato smlouva podléhá uveřejnění v registru smluv dle zákona číslo 340/2015 Sb., o zvláštních podmínkách účinnosti některých smluv, uveřejňování těchto smluv a o registru smluv (zákon o registru smluv), ve znění pozdějších předpisů (dále jen „**zákon o registru smluv**“).
2. Smlouvu bez zbytečného odkladu, nejpozději do 10 dnů od uzavření smlouvy, uveřejní [Město Rosice] (dále jen „**strana povinná**“). Při uveřejnění je strana povinná povinna postupovat tak, aby nebyla ohrožena doba zahájení plnění ze smlouvy, pokud si ji smluvní strany sjednaly, případně vyplývá-li z účelu smlouvy. Pro případ potřeby opravy uveřejněné smlouvy nebo metadat smlouvy je smluvními stranami ujednáno, že tyto opravy bude povinna uveřejnit strana povinná. Pro uveřejnění opravy platí ustanovení tohoto článku o uveřejnění obdobně.
4. GasNet i strana povinná prohlašují, že tato smlouva neobsahuje obchodní tajemství, jež by nebylo možné uveřejnit.
5. Strana povinná, zajistí, aby při uveřejnění této smlouvy nebyly uveřejněny informace, které nelze uveřejnit podle platných právních předpisů (osobní údaje zaměstnanců GasNet/GridServices, pracovní pozice a jejich emailové adresy a tel. čísla, a dále, aby byly znečitelněny podpisy osob zastupujících smluvní strany.
6. Tato smlouva nabývá účinnosti dnem uveřejnění v registru smluv v souladu s § 6 odst. 1 zákona o registru smluv, není-li smluvními stranami sjednáno datum pozdější.
7. Smluvní strany považují ve vztahu k registru smluv práva a povinnosti upravené v tomto článku za postup odpovídající péči řádného hospodáře. Strany se zavazují informovat se vzájemně bez zbytečného odkladu pro případ nesplnění jakékoliv povinnosti v tomto článku sjednané.

8. Pro případ porušení povinností sjednaných v tomto článku některou smluvní stranou, bude tato odpovědná za škodu druhé smluvní straně způsobenou.

### IX.

1. Smlouva se vyhotovuje ve 3 stejnopisech, z nichž po 1 obdrží každá smluvní strana, 1 stejnopis je určen pro potřeby řízení před katastrálním úřadem.
2. Uzavření této smlouvy bylo schváleno usnesením Radou města Rosice na jejím 19. jednání dne 29.7.2019 usnesením č. RM/2019/19/07.

Za povinného:

Za oprávněného :

V Rosicích dne 04.10.2019

- 6 -09- 2019  
V Brně dne .....

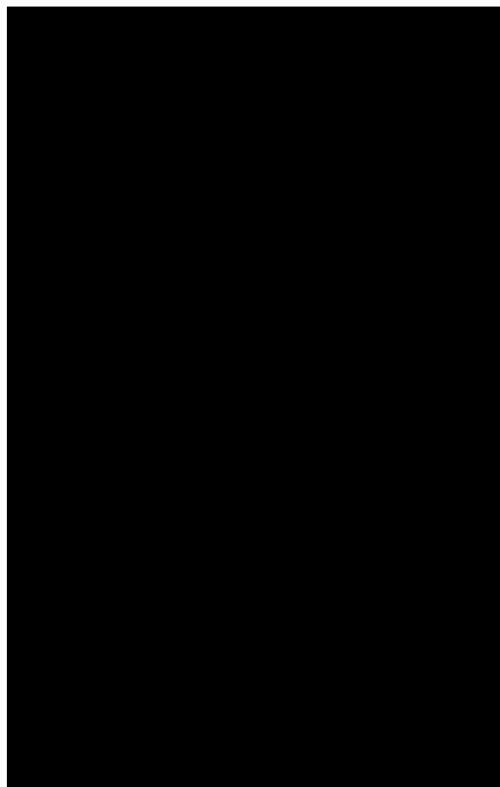
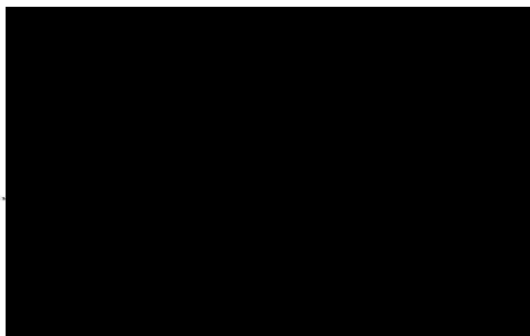

Grafická část č.1

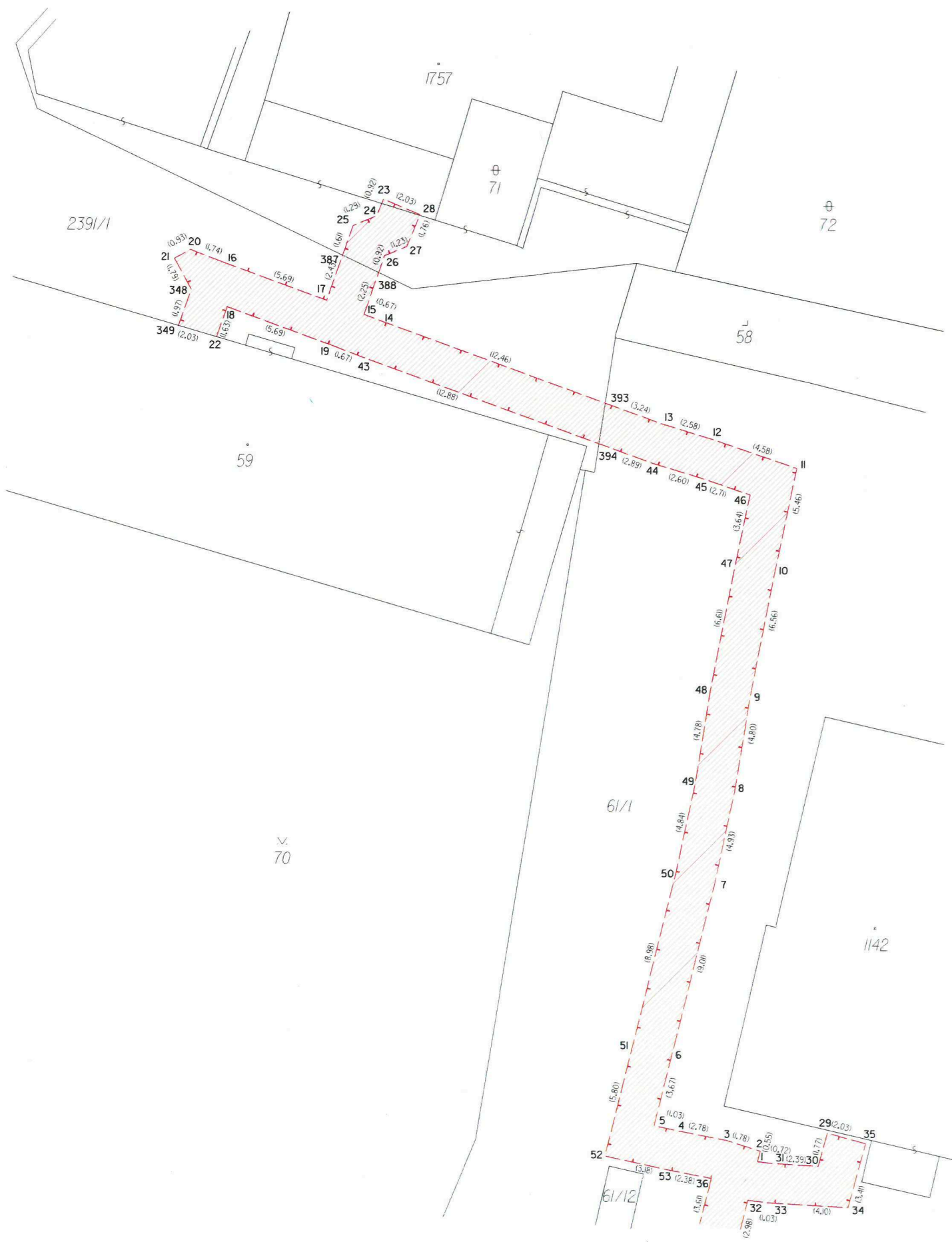



# VÝKAZ DOSAVADNÍHO A NOVÉHO STAVU ÚDAJŮ KATASTRU NEMOVITOSTÍ

Dosavadní stav			Nový stav										
Výměra parcely	Druh pozemku	Způsob využití	Označení pozemku parc. číslem	Výměra parcely ha m <sup>2</sup>	Druh pozemku	Typ stavby	Způsob využití	Způsob využití	Porovnání se stavem evidence právních vztahů				
									Díl přechází z pozemku označeného v katastru nemovitosti	dřívější poz. evidenci	Číslo listu vlastnictví	Výměra dílu ha m <sup>2</sup>	Označení dílu
									st.1143		2667		
									st.1144		2258		
									st.1146		2250		
									st.1148		2223		
									st.1534		1748		
									38/1		2085		
									61/1		10001		
									61/12		10001		
									61/17		2066		
									70		10001		
									71		1758		
									2384		10001		
									2386/2		10001		
									2390/1		10001		
									2390/4		10001		
									2390/5		1657		
									2390/6		2633		
									2390/9		2085		
									2391/1		10001		
									3536		10001		

ěný: dle listiny  
 cného břemene: dle listiny

## PŘEHLED GRAFICKÝCH ČÁSTÍ

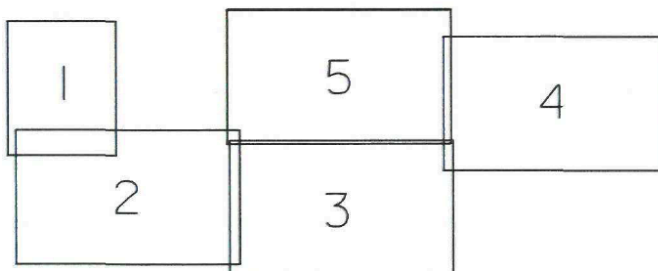

OMETRICKÝ PLÁN	Geometrický plán ověřil úředně oprávněný zeměměřický inženýr	Stejnopis ověřil úředně oprávněný zeměměřický inženýr.
aní rozsahu věcného ne k části pozemku	Jméno, příjmení: [redacted]	Jméno, příjmení: [redacted]
	Číslo položky seznamu úředně oprávněných zeměměřických inženýrů 2685/2014	Číslo položky seznamu úředně oprávněných zeměměřických inženýrů 1075/95
	Dne: 01.03.2019 Číslo: 34/2019	Dne: 25.3.2019 Číslo: 654/2019
	Náležitosti a přesnosti odpovídá právním předpisům.	Tento stejnopis odpovídá geometrickému plánu v elektronické podobě uloženému v dokumentaci katastrálního úřadu.
al: <b>GIS – STAVINVEST a.s.</b> Bučinská 1733, 735 41 Petřvald IČ: 25394975	Katastrální úřad souhlasí s očíslováním parcel.	Ověření stejnopisu geometrického plánu v listinné podobě.
u: 3257-123/2018 Brno-venkov Rosice	KÚ pro Jihomoravský kraj KP Brno-venkov	[redacted]
í: Rosice u Brna st: DKM		
ím vlastníkům pozemků byla poskytnuta seznámit se v terénu s průběhem nových hranic, které byly označeny ným způsobem:		

## SEZNAM SOUŘADNIC (S-JTSK)

Číslo bodu	Souřadnice pro zápis do KN		Kód kvality
	Y	X	
1	614214.96	1160415.15	3
2	614214.82	1160414.61	3
3	614216.52	1160414.09	3
4	614219.26	1160413.57	3
5	614220.27	1160413.35	3
6	614219.39	1160409.78	3
7	614217.25	1160401.03	3
8	614216.24	1160396.21	3
9	614215.50	1160391.47	3
10	614214.27	1160385.02	3
11	614213.18	1160379.67	3
12	614217.52	1160378.23	3
13	614219.99	1160377.49	3
14	614234.79	1160372.26	3
15	614235.42	1160372.03	3
16	614242.68	1160369.43	3
17	614237.33	1160371.34	3
18	614242.41	1160371.72	3
19	614237.06	1160373.62	3
20	614244.31	1160368.82	3
21	614245.13	1160369.27	3
22	614242.95	1160373.25	3
23	614234.46	1160366.16	3
24	614234.81	1160367.02	3
25	614236.00	1160367.52	3
26	614234.38	1160369.04	3
27	614233.25	1160368.56	3
28	614232.58	1160366.94	3
29	614211.40	1160413.66	3
30	614211.86	1160415.36	3
31	614214.24	1160415.24	3
32	614215.44	1160417.14	3
33	614214.42	1160417.26	3
34	614210.32	1160417.48	3
35	614209.44	1160414.18	3
36	614217.32	1160416.04	3
37	614218.19	1160419.54	3
38	614219.06	1160423.14	3
39	614220.36	1160428.87	3
40	614218.56	1160430.37	3
41	614217.02	1160423.62	3
42	614216.16	1160420.04	3
43	614235.49	1160374.20	3
44	614220.63	1160379.45	3
45	614218.14	1160380.19	3
46	614215.56	1160381.05	3
47	614216.29	1160384.62	3
48	614217.54	1160391.11	3
49	614218.27	1160395.83	3
50	614219.27	1160400.57	3
51	614221.39	1160409.30	3
52	614222.78	1160414.93	3
53	614219.66	1160415.59	3
54	614225.05	1160427.66	3
55	614237.42	1160423.72	3
56	614238.89	1160427.88	6
57	614236.90	1160428.45	3
58	614236.14	1160426.30	3
59	614225.63	1160429.64	3
60	614220.85	1160430.88	3
61	614218.96	1160445.75	3
62	614219.95	1160441.83	3
63	614220.68	1160438.62	3
64	614221.13	1160445.71	3
65	614221.38	1160445.80	3
66	614222.63	1160450.31	3
67	614189.60	1160450.95	3
68	614193.06	1160451.01	3
69	614197.46	1160450.58	3
70	614202.63	1160449.50	3
71	614210.19	1160447.74	3
72	614219.77	1160447.71	3
73	614210.65	1160449.78	3
74	614203.08	1160451.54	3
75	614197.78	1160452.64	3
76	614193.14	1160453.11	3
77	614189.26	1160453.04	3
78	614222.48	1160457.59	3
79	614220.64	1160450.85	3
80	614189.17	1160449.19	3
81	614187.60	1160451.30	3
82	614187.19	1160449.69	3
83	614167.33	1160455.74	3
84	614175.92	1160453.76	3
85	614182.16	1160452.54	3
86	614182.60	1160454.58	3
87	614176.36	1160455.80	3
88	614166.80	1160458.01	3
89	614159.72	1160425.53	3
90	614159.74	1160426.78	3
91	614160.19	1160429.54	3
92	614160.88	1160432.40	3
93	614161.35	1160433.86	3
94	614162.62	1160435.41	3
95	614163.73	1160439.49	3
96	614164.99	1160444.92	3
97	614165.35	1160456.20	3
98	614163.01	1160445.36	3
99	614161.76	1160439.99	3
100	614160.78	1160436.37	3

## SEZNAM SOUŘADNIC (S-JTSK)

Číslo bodu	Souřadnice pro zápis do KN		Kód kvality
	Y	X	
101	614159.53	1160434.85	3
102	614158.92	1160432.95	3
103	614158.19	1160429.94	3
104	614157.71	1160426.96	3
105	614157.68	1160425.45	3
106	614140.29	1160463.49	3
107	614139.57	1160460.52	3
108	614142.08	1160465.28	3
109	614137.83	1160466.24	3
110	614133.48	1160467.01	3
111	614132.93	1160466.93	3
112	614131.25	1160467.06	3
113	614123.85	1160468.72	3
114	614141.54	1160459.96	3
115	614122.42	1160466.90	3
116	614130.94	1160464.98	3
117	614132.99	1160464.83	3
118	614133.44	1160464.89	3
119	614135.94	1160464.45	3
120	614125.09	1160474.70	3
121	614126.68	1160483.25	3
122	614124.70	1160483.63	3
123	614113.11	1160435.69	3
124	614113.22	1160436.95	3
125	614113.39	1160438.77	3
126	614113.79	1160440.34	3
127	614116.35	1160447.44	3
128	614120.83	1160467.26	3
129	614118.85	1160467.72	3
130	614114.39	1160448.01	3
131	614111.85	1160440.94	3
132	614111.39	1160439.11	3
133	614111.20	1160437.13	3
134	614111.08	1160435.79	3
135	614121.87	1160469.17	3
136	614120.30	1160469.52	3
137	614124.32	1160481.63	3
138	614123.09	1160475.10	3
139	614095.89	1160473.40	3
140	614105.72	1160471.09	3
141	614113.22	1160469.11	3
142	614113.74	1160471.13	3
143	614106.22	1160473.11	3
144	614095.40	1160475.66	3
145	614095.13	1160470.49	3
146	614093.91	1160473.88	3
147	614093.17	1160471.00	3
148	614063.00	1160453.67	3
149	614057.56	1160454.85	3
150	614053.25	1160455.93	3
151	614051.32	1160448.45	3
152	614049.33	1160440.20	3
153	614046.48	1160427.26	3
154	614044.52	1160416.56	3
155	614043.25	1160410.18	3
156	614042.71	1160407.82	3
157	614041.38	1160402.68	3
158	614043.14	1160401.16	3
159	614044.75	1160407.32	3
160	614045.29	1160409.74	3
161	614046.58	1160416.16	3
162	614048.53	1160426.84	3
163	614051.37	1160439.73	3
164	614053.34	1160447.95	3
165	614054.75	1160453.40	3
166	614057.08	1160452.81	3
167	614061.56	1160451.84	3
168	614062.87	1160447.35	3
169	614062.76	1160447.65	3
170	614063.55	1160451.40	3
171	614060.64	1160447.49	3
172	614060.87	1160446.89	3
173	614067.38	1160392.44	3
174	614068.15	1160395.19	3
175	614066.21	1160395.78	3
176	614065.43	1160393.01	3
177	614040.84	1160400.64	3
178	614040.20	1160398.27	3
179	614044.98	1160397.02	3
180	614055.51	1160393.78	3
181	614057.10	1160395.48	3
182	614045.56	1160399.03	3
183	614042.76	1160399.76	3
184	614057.46	1160393.19	3
185	614065.59	1160390.78	3
186	614054.49	1160389.56	3
187	614056.47	1160389.10	3
188	614064.47	1160387.37	3
189	614078.73	1160388.99	3
190	614079.44	1160391.84	3
191	614077.48	1160392.37	3
192	614076.78	1160389.56	3
193	614098.19	1160383.16	3
194	614098.42	1160383.79	3
195	614099.22	1160386.60	3
196	614088.25	1160386.25	3
197	614088.97	1160389.06	3
198	614086.99	1160389.56	3
199	614086.29	1160386.79	3
200	614087.40	1160380.29	3



## SEZNAM SOUŘADNIC (S-JTSK)

Číslo bodu	Souřadnice pro zápis do KN		Kód Kvality
	Y	X	
201	614088.58	1160383.97	3
202	614114.97	1160376.50	3
203	614115.17	1160377.02	3
204	614116.18	1160378.50	3
205	614116.75	1160379.91	3
206	614117.25	1160382.17	3
207	614115.27	1160382.64	3
208	614114.81	1160380.51	3
209	614114.38	1160379.46	3
210	614113.37	1160377.98	3
211	614113.10	1160377.31	3
212	614132.36	1160368.79	3
213	614132.75	1160369.55	3
214	614133.58	1160372.24	3
215	614134.53	1160374.86	3
216	614137.00	1160374.07	3
217	614139.61	1160373.38	3
218	614140.13	1160375.34	3
219	614137.56	1160376.03	3
220	614133.28	1160377.38	3
221	614131.66	1160372.88	3
222	614130.87	1160370.32	3
223	614130.52	1160369.64	3
224	614115.42	1160351.71	3
225	614114.94	1160353.88	3
226	614109.54	1160356.35	3
227	614108.66	1160354.52	3
228	614113.18	1160352.46	3
229	614113.44	1160351.29	3
230	614108.95	1160349.51	3
231	614109.31	1160350.16	3
232	614106.69	1160349.14	3
233	614105.58	1160347.01	3
234	614107.38	1160346.07	3
235	614108.17	1160347.58	3
236	614131.66	1160359.68	3
237	614130.00	1160358.24	3
238	614129.32	1160357.80	3
239	614123.98	1160353.62	3
240	614122.93	1160353.26	3
241	614109.98	1160346.57	3
242	614111.21	1160348.25	3
243	614112.94	1160351.18	3
244	614106.16	1160349.39	3
245	614145.73	1160344.75	3
246	614142.64	1160348.43	3
247	614135.73	1160358.17	3
248	614133.94	1160360.27	3
249	614133.13	1160358.22	3
250	614140.98	1160347.15	3
251	614144.13	1160343.41	3
252	614130.37	1160367.40	3
253	614128.69	1160363.01	3
254	614131.09	1160363.45	3
255	614133.03	1160368.48	3
256	614113.23	1160374.98	3
257	614120.61	1160371.74	3
258	614127.01	1160368.96	3
259	614127.87	1160370.86	3
260	614121.45	1160373.66	3
261	614067.53	1160390.20	3
262	614071.53	1160388.93	3
263	614077.21	1160387.26	3
264	614072.14	1160390.93	3
265	614066.42	1160386.78	3
266	614085.50	1160384.85	3
267	614083.49	1160383.77	3
268	614082.77	1160381.71	3
269	614096.31	1160383.82	3
270	614096.58	1160381.56	3
271	614105.08	1160380.41	3
272	614104.32	1160378.46	3
273	614097.24	1160387.08	3
274	614111.56	1160375.70	3
275	614112.34	1160377.64	3
276	614039.30	1160403.15	3
277	614037.79	1160401.33	3
278	614037.27	1160403.62	3
279	614028.50	1160405.62	3
280	614032.78	1160402.48	3
281	614039.71	1160404.82	3
282	614037.69	1160405.32	3
283	614023.78	1160375.99	3
284	614027.67	1160375.20	3
285	614029.79	1160385.32	3
286	614030.74	1160402.97	6
287	614027.73	1160385.72	3
288	614026.05	1160377.66	3
289	614024.15	1160378.05	3
290	614029.35	1160409.37	3
291	614029.56	1160410.58	3
292	614027.54	1160410.92	3
293	614027.35	1160409.77	3
294	614026.52	1160406.08	3
295	614025.43	1160406.32	3
296	614024.77	1160405.99	3
297	614023.58	1160404.60	3
298	614019.09	1160399.51	3
299	614018.84	1160399.26	3
300	614013.93	1160400.32	3

## SEZNAM SOUŘADNIC (S-JTSK)

Číslo bodu	Souřadnice pro zápis do KN		Kód Kvality
	Y	X	
301	614003.45	1160402.24	3
302	613995.46	1160403.54	3
303	613992.14	1160400.59	3
304	613986.25	1160401.18	3
305	613983.91	1160400.07	3
306	613973.89	1160401.41	3
307	613972.28	1160401.68	3
308	613972.85	1160405.79	3
309	613970.76	1160406.07	3
310	613970.20	1160402.04	3
311	613969.43	1160402.18	3
312	613967.51	1160394.48	3
313	613965.75	1160387.92	3
314	613963.85	1160381.53	3
315	613960.42	1160380.63	3
316	613951.44	1160378.13	3
317	613947.68	1160373.46	3
318	613949.30	1160374.21	3
319	613950.09	1160374.21	3
320	613952.36	1160375.96	3
321	613952.55	1160376.25	3
322	613960.98	1160378.59	3
323	613965.00	1160379.65	3
324	613965.73	1160380.45	3
325	613967.78	1160387.34	3
326	613969.55	1160393.96	3
327	613971.00	1160399.76	3
328	614222.84	1160438.64	3
329	613973.57	1160399.33	3
330	613984.25	1160397.89	3
331	613986.63	1160399.02	3
332	613992.86	1160398.39	3
333	613996.12	1160401.30	3
334	614003.09	1160400.16	3
335	614013.51	1160398.26	3
336	614019.52	1160396.95	3
337	614020.63	1160398.07	3
338	614025.17	1160403.22	3
339	614025.83	1160403.99	3
340	613949.70	1160377.74	3
341	613945.24	1160378.99	3
342	613943.78	1160376.30	3
343	614221.92	1160457.72	3
344	613945.60	1160375.32	3
345	613946.27	1160376.56	3
346	613948.26	1160376.00	3
347	613946.82	1160375.34	3
348	614244.26	1160370.83	3
349	614244.91	1160372.70	3
350	614109.48	1160345.52	3
351	614111.63	1160344.46	3
352	614092.05	1160476.50	3
353	614086.86	1160477.85	3
354	614085.82	1160477.50	3
355	614083.67	1160472.92	3
356	614080.39	1160464.96	3
357	614076.25	1160454.83	3
358	614075.36	1160452.22	3
359	614074.97	1160450.88	3
360	614071.05	1160451.85	3
361	614070.57	1160449.81	3
362	614076.41	1160448.38	3
363	614077.36	1160451.58	3
364	614078.21	1160454.09	3
365	614080.44	1160459.08	3
366	614082.33	1160464.18	3
367	614085.59	1160472.08	3
368	614087.24	1160475.59	3
369	614091.53	1160474.48	3
370	614142.38	1160463.09	3
371	614114.15	1160349.16	3
372	614114.93	1160349.51	3
373	614123.47	1160351.26	3
374	614124.98	1160351.78	3
375	614130.52	1160356.12	3
376	614131.24	1160356.58	3
377	614151.00	1160460.61	3
378	614154.71	1160459.18	3
379	614158.66	1160457.77	3
380	614159.26	1160459.77	3
381	614155.43	1160461.14	3
382	614151.66	1160462.59	3
383	614225.01	1160459.03	5
384	614061.36	1160446.78	3
386	614237.62	1160424.29	6
387	614236.53	1160369.04	3
388	614234.68	1160369.91	3
389	614233.82	1160424.87	3
390	614225.47	1160427.53	3
391	614223.58	1160428.04	3
392	614223.67	1160430.15	3
393	614223.04	1160376.41	3
394	614223.35	1160378.49	3
395	614219.01	1160445.56	3
396	614191.36	1160450.98	3
397	614188.95	1160449.25	3
398	614159.79	1160427.14	3
399	614145.65	1160462.15	3
400	614139.67	1160375.47	3



## SEZNAM SOUŘADNIC (S-JTSK)

Číslo bodu	Souřadnice pro zápis do KN		Kód kvality
	Y	X	
401	614139.00	1160373.54	3
402	614123.03	1160351.17	3
403	614125.50	1160466.21	3
404	614120.41	1160374.11	3
405	614124.09	1160466.53	3
406	614119.06	1160372.42	3
407	614115.06	1160353.34	3
408	614113.27	1160437.48	3
409	614111.77	1160353.10	3
410	614109.56	1160345.68	3
411	614107.63	1160346.55	3
412	614105.77	1160347.38	3
413	614110.64	1160469.79	3
414	614095.69	1160472.63	3
415	614086.79	1160474.63	3
416	614093.71	1160473.08	3
417	614094.84	1160470.56	3
418	614084.71	1160475.14	3
419	614042.92	1160400.32	6
420	614031.95	1160397.70	3
421	614029.96	1160398.49	6
422	614029.33	1160410.62	3
423	614027.48	1160410.53	3
424	614020.34	1160400.93	3
425	614022.64	1160400.35	3
426	614023.41	1160404.42	3
427	614012.98	1160400.50	3
428	614012.57	1160398.43	3
429	613993.13	1160398.63	3
430	613987.16	1160401.09	3
431	613963.42	1160379.23	3
432	613961.68	1160380.96	3
433	613944.56	1160377.73	3
434	613947.55	1160373.76	3
435	614236.37	1160426.95	3
436	614238.35	1160426.37	6
437	614222.17	1160436.03	3

## SEZNAM SOUŘADNIC (S-JTSK)

Číslo bodu	Souřadnice pro zápis do KN		Kód kvality
	Y	X	
24-57	614158.88	1160425.20	3
24-75	614111.99	1160435.59	3
91-2	614112.30	1160345.92	3
891-10	614222.14	1160458.28	3
891-11	614222.62	1160459.66	3
891-12	614224.65	1160459.13	3
1567-382	614107.02	1160351.25	3
1567-667	614083.90	1160381.34	3
1567-701	614111.74	1160344.70	3
1567-703	614106.52	1160350.17	3
1567-730	614055.58	1160389.31	3
1567-1059	614078.60	1160460.10	3
1700-1498	614142.01	1160462.05	3
1700-4513	614237.41	1160428.30	3
1707-14	614221.36	1160444.71	3
2072-43	614026.88	1160403.81	3



70

1142

11467

51  
6  
5  
4  
3  
2  
1  
29  
35  
52  
53  
36  
32  
33  
34  
37  
42  
38  
41  
39  
54  
391  
39  
59  
392  
60  
437  
328  
63  
62  
61  
395  
71  
70  
69  
68  
396  
72  
79  
73  
74  
75  
76  
78  
343  
891-10  
891-11  
891-12  
383

61/17  
60/2  
60/1  
1149  
61/11  
1150  
1156  
1107-B=1044  
1700-4513  
57  
386  
436  
56  
58  
435  
389  
390  
54  
391  
392  
437  
328  
63  
62  
61  
395  
71  
70  
69  
68  
396  
72  
79  
73  
74  
75  
76  
78  
343  
891-10  
891-11  
891-12  
383

61/1

1988

1600

61/12

Grafická část č.2







Grafická část č.3

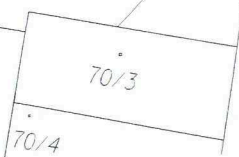
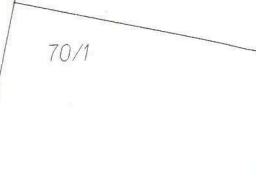
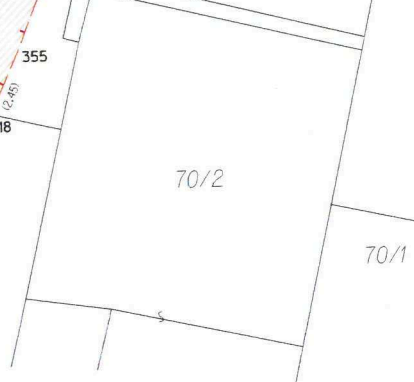
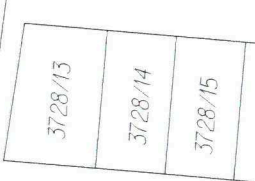
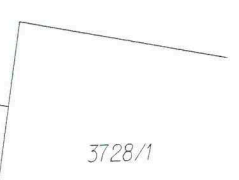
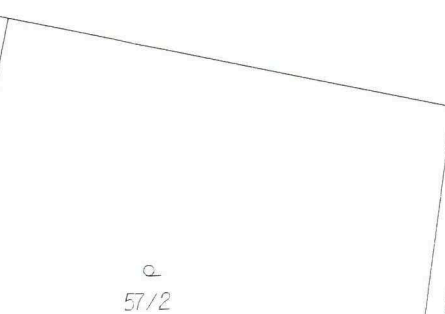
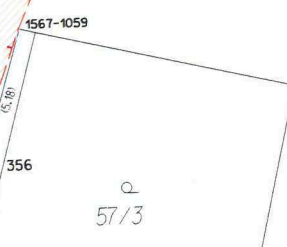
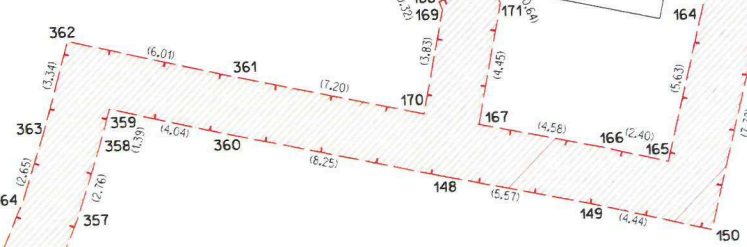
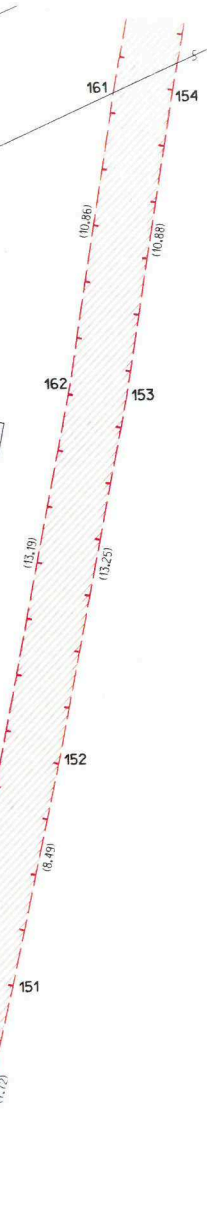
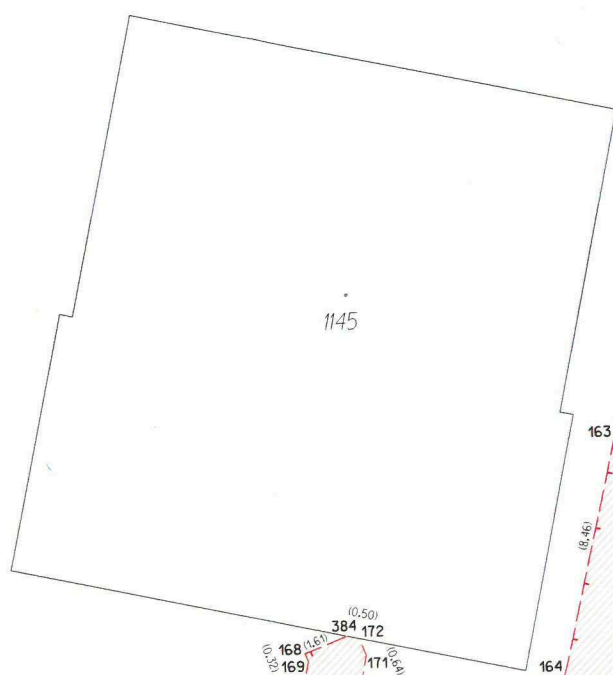
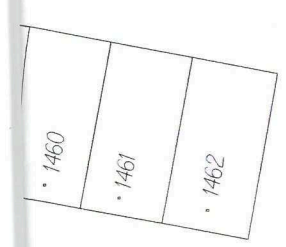
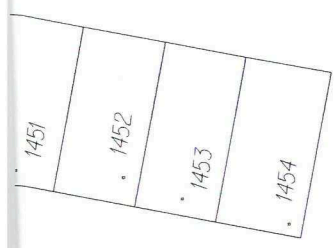

3628

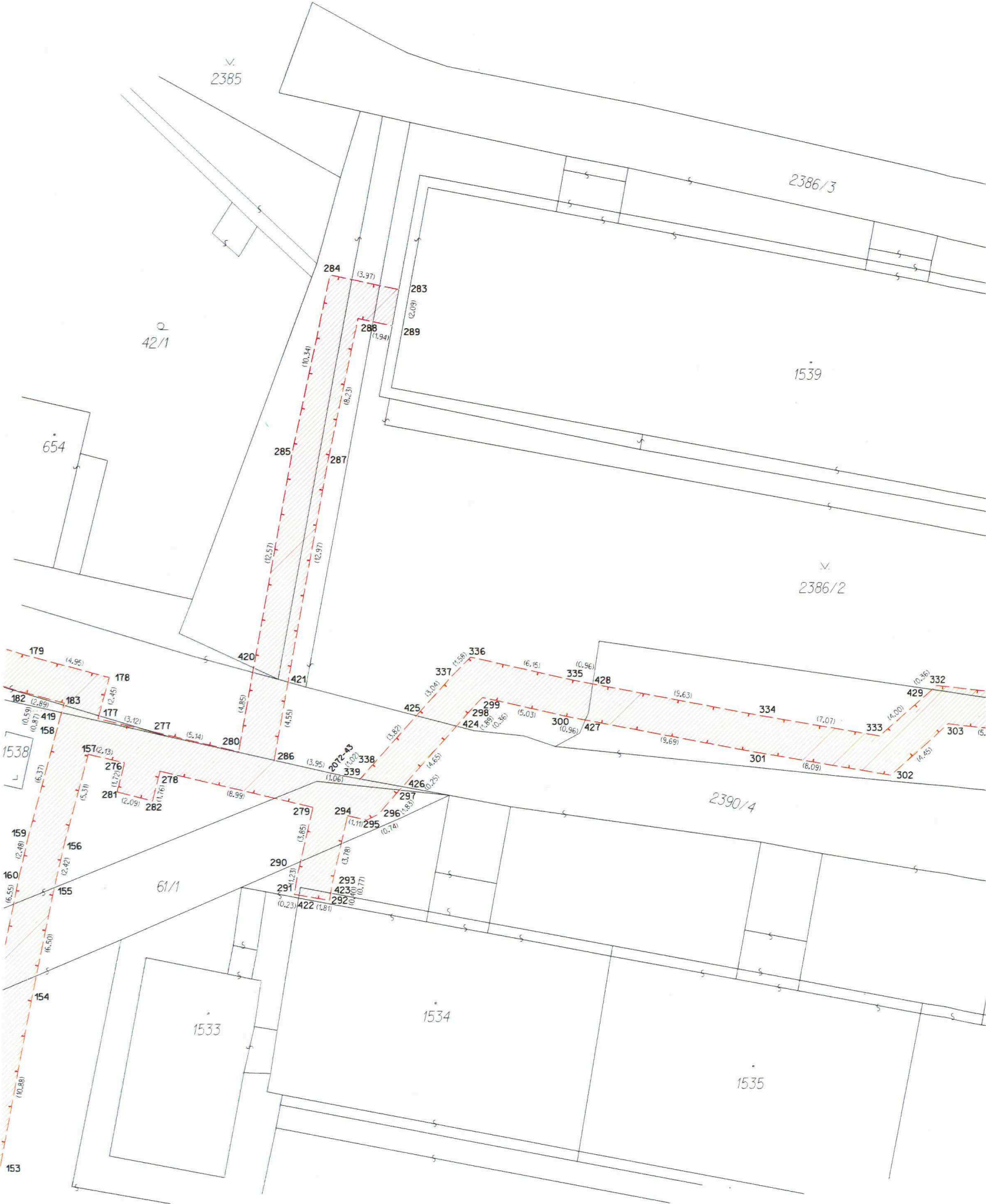

V. 2385

Q 42/1

2386/3

1539

V. 2386/2

2390/4

61/1

1533

1534

1535

153

160

159

1538

158

179

654







Grafická část č.5

