



Smluvní strany

Obchodní společnost: **MELIDA, a.s.**

IČ: 241 66 511

Se sídlem: Špindlerův Mlýn č.p. 281, PSČ: 543 51

Zastoupená: panem Čeňkem Jílkem, MBA, předsedou představenstva
a Ing. Ladislavem Maroulem, místopředsedou představenstva

dále jen „**MELIDA**“,

a

Název: **Zařízení služeb pro Ministerstvo vnitra**

IČ: 67779999

DIČ: CZ67779999

Se sídlem: Praha 10, Připotoční 300/12, PSČ: 101 00

Zastoupená: Mgr. Romanem Švejdou, DiS, ředitelem

dále jen „**Ubytovatel**“,

se v souladu s ust. § 1746 odst. 2 zák. č. 89/2012 Sb., občanského zákoníku dohodly níže uvedeného dne, měsíce a roku tak, jak stanoví tato

SMLOUVA O SPOLUPRÁCI

(dále také jen „**Smlouva**“)

1. Postavení stran Smlouvy

- 1.1. MELIDA je českou právnickou osobou, zapsanou v obchodním rejstříku vedeném u Krajského soudu v Hradci Králové, v oddílu B, vložce č. 3175, provozovatelem Skiareálu Špindlerův Mlýn a v jeho rámci provozovatelem lyžařských vleků, lanovek, lyžařských škol a gastronomických zařízení.
- 1.2. Ubytovatel prohlašuje, že je státní příspěvkovou organizací zřízenou Zřizovací listinou vydanou Ministerstvem vnitra, č.j. N-1337/97 dne 8. 12. 1997, jehož jedním z předmětů podnikání je nabízení ubytovacích a s tím souvisejících služeb pro své zákazníky, ubytované v objektu Ubytovatele (dále jen „**Zákazník**“).
- 1.3. Smluvní strany uzavřely dne 3. 1. 2019 Smlouvu o spolupráci v rámci programu GOPASS, na základě, které je Ubytovatel oprávněn přes webové prostředí b2b nahrávat zvolené produkty na GOPASS karty Zákazníků.

2. Předmět a účel Smlouvy

- 2.1. Předmětem této Smlouvy je zejména spolupráce smluvních stran v rámci projektu „**Léto 2020 – Lanovky zdarma**“ v období od 1.5.2020 do ukončení provozu lanovek v letní sezoně, tj. přibližně do 31.10.2020 (přesný termín bude před ukončením letní sezóny 2020 oznámen).
- 2.2. MELIDA za níže uvedených podmínek bude Ubytovateli prodávat produkt s názvem „**Jízdenka zdarma**“ (dále jen „**Jízdenka**“). Jízdenky bude Ubytovatel bezplatně poskytovat svým Zákazníkům tak, že je nahraje na GOPASS karty ve webovém prostředí b2b. Jízdenka bude Zákazníka opravňovat ke zpáteční jízdě na jakékoli lanovce provozované MELIDOU ve Skiareálu Špindlerův Mlýn.



3. Práva a povinnosti smluvních stran

- 3.1. MELIDA se zavazuje poskytnout Ubytovateli GOPASS karty v počtu dle vzorce:
počet pevných lůžek v ubytovacím objektu x 180 nocí (květen - říjen) x 60 %
obsazenost.
- 3.2. MELIDA se zavazuje poskytnout Ubytovateli GOPASS karty v termínu do 30.4.
2020. MELIDA Ubytovateli umožní nahrávání produktu Jízdenka na GOPASS
karty od 1.5. 2020.
- 3.3. Každý Zákazník bude mít nárok na počet Jízdenek odpovídajících počtu
zakoupených nocí na pevném lůžku v Ubytovacím objektu Ubytovatele.
- 3.4. MELIDA se zavazuje Zákazníkům využití Jízdenek umožnit.
- 3.5. Pokud se ukáže, že počet Jízdenek, které Ubytovatel bude oprávněn na GOPASS
karty nahrát nebude dostatečný, požádá Ubytovatel MELIDU o zvýšení počtu
Jízdenek dle skutečné obsazenosti ubytovacího objektu a smluvní strany uzavřou
písemný dodatek k této Smlouvě.
- 3.6. Ubytovatel se zavazuje zaplatit MELIDĚ za Jízdenky řádně a včas v souladu
s ustanovením článku 5. této Smlouvy dohodnutou cenu. V případě, že Ubytovatel
všechny poskytnuté Jízdenky ke dni uplynutí doby trvání Smlouvy nevyužije,
nemá nárok na vrácení částky za poskytnutí Jízdenek ani její části.

4. Prohlášení Ubytovatele

- 4.1. Ubytovatel čestně prohlašuje, že kapacita ubytovacího objektu činí 58 pevných
lůžek.

5. Cena Jízdenek a platební podmínky

- 5.1. Cena jedné Jízdenky je 50,- Kč plus DPH ve výši 10 %.
- 5.2. Celková cena za poskytnuté Jízdenky bude vypočtena podle vzorce:
50,- Kč + DPH x počet pevných lůžek v ubytovacím objektu x 180 nocí
(květen - říjen) x 60 % obsazenost. Ubytovatel MELIDĚ tuto částku uhradí ve
třech splátkách. Celková cena za Jízdenky činí 313 200 Kč + DPH.
- 5.3. První daňový doklad – fakturu za Jízdenky znějící na částku odpovídající 50 %
celkové ceny, tj. na částku ve výši 156 600 Kč + DPH vystaví MELIDA
Ubytovateli do 15.4.2020.
- 5.4. Druhý daňový doklad – fakturu za Jízdenky znějící na částku odpovídající 25 %
celkové ceny, tj. na částku ve výši 78 300 Kč + DPH vystaví MELIDA
Ubytovateli do 15.6.2020.
- 5.5. Třetí daňový doklad – fakturu za Jízdenky znějící na částku odpovídající 25 %
celkové ceny, tj. na částku ve výši 78 300 Kč + DPH vystaví MELIDA
Ubytovateli do 15.8.2020.
- 5.6. Splatnost daňových dokladů bude 30 dní ode dne vystavení faktury.

6. Doba platnosti Smlouvy a její ukončení

- 6.1. Smlouva nabývá platnosti dnem jejího podpisu oběma smluvními stranami či
jejich oprávněnými zástupci a účinnosti dnem zveřejnění v registru smluv dle
zákona č. 340/2015 Sb., o registru smluv (zajistí Ubytovatel – viz ujednání 8.5.
této Smlouvy).
- 6.2. Tato Smlouva se sjednává na dobu určitou ode dne jejího podpisu smluvními
stranami do ukončení provozu lanovek v letní sezoně 2020, tj. přibližně do
31.10.2020 (konkrétní termín bude oznámen).
- 6.3. Tato Smlouva zaniká uplynutím doby, na kterou byla uzavřena.



- 6.4. Tuto Smlouvu lze dále kdykoliv ukončit vzájemnou dohodou obou smluvních stran.
- 6.5. MELIDA i Ubytovatel jsou oprávněni tuto Smlouvu ukončit výpovědí, přičemž výpovědní lhůta činí 1 měsíc a počíná běžet dnem následujícím po doručení výpovědi druhé smluvní straně.
- 6.6. Poruší-li smluvní strana Smlouvu podstatným způsobem, může druhá smluvní strana bez zbytečného odkladu od Smlouvy odstoupit. Odstoupení je účinné 1. dnem měsíce následujícího po měsíci, ve kterém bylo doručeno oznámení o odstoupení od Smlouvy druhé smluvní straně. Podstatným porušením této Smlouvy se rozumí zejména porušení povinností smluvních stran uvedených v článku 3., odst. 3.2., 3.4., 3.6. věta první této Smlouvy.
- 6.7. V případě předčasného ukončení Smlouvy se strany zavazují provést vzájemné vyúčtování za období, kdy byly Jízdenky poskytovány do dne ukončení Smlouvy. Poskytování Jízdenek ze strany MELIDA bude ke dni ukončení Smlouvy ukončeno a Ubytovatel je povinen nejpozději ke dni ukončení Smlouvy přebytečné GOPASS karty MELIDĚ odevzdat. V případě, že tak Ubytovatel neučiní, je MELIDA oprávněna účtovat Ubytovateli smluvní pokutu ve výši 200 Kč za nevrácení každé GOPASS karty.

7. Ostatní ustanovení

- 7.1. Smluvní strany prohlašují, že nejsou nespolehlivým plátcem ve smyslu zákona č. 235/2004 Sb., o DPH ve znění pozdějších předpisů a není jim známo, že by s nimi bylo zahájeno řízení o jejich zařazení mezi nespolehlivé plátce. Smluvní strany jsou povinny písemně oznámit druhé smluvní straně jakoukoliv změnu v těchto skutečnostech, a to do 3 dnů po vzniku takové změny. Pokud MELIDA důvodně (čímž se rozumí, že se tak nesmí stát svévolně bez kvalifikované pádné skutečnosti či indicie) usoudí, že se může jakýmkoli způsobem dostat do pozice ručitele ve smyslu zákona o DPH, má MELIDA právo postupovat v souladu s §109a zákona o DPH a dle vlastního uvážení uhradit DPH za zdanitelná plnění správci daně za Ubytovatele; tato úhrada se bez dalšího považuje za úhradu sjednané ceny za plnění (sjednaná cena za plnění bude tedy snížena o DPH). Za okamžik úhrady je považován okamžik odepsání příslušné částky DPH z účtu MELIDA na účet správce daně. V případě, že vznikne ručení MELIDA za nezaplacenou DPH Ubytovatele podle § 109 zákona o DPH, a MELIDĚ vznikne povinnost zaplatit za Ubytovatele dlužnou DPH a zaplatí ji, je Ubytovatel povinen MELIDĚ nahradit všechny náklady vzniklé v souvislosti se zaplacením DPH MELIDOU, a to do 3 dnů ode dne, kdy MELIDA vyzve Ubytovatele k uhrazení těchto nákladů. Pokud se Ubytovatel stane nespolehlivým plátcem, je MELIDA oprávněna od Smlouvy odstoupit. Ujednání o daňovém ručitelství dle tohoto bodu 7.1. Smlouvy platí však i pro opačné pozice, tedy v případě plátcovské nespolehlivosti (i jen potencionální) MELIDY.
- 7.2. MELIDA poskytne k využití Ubytovateli propagační – marketingové materiály za účelem propagace projektu „**Léto 2020 – Lanovky zdarma**“. MELIDA tímto prohlašuje a svým podpisem smlouvy potvrzuje, že disponuje majetkovými a autorskými právy k poskytnutým propagačním – marketingovým materiálům včetně fotografií. MELIDA po dobu trvání smluvního vztahu souhlasí s užitím těchto materiálů ubytovatelem za účelem jeho marketingových a propagačních potřeb projektu „**Léto 2020 – Lanovky zdarma**“. Propagační – marketingové



materiály budou zaslány elektronicky na kontaktní adresu Ubytovatele, a to včetně případně dodatečně vyhotovených materiálů v průběhu trvání smlouvy.

7.3. MELIDA se zavazuje neposkytovat třetím subjektům (ubytovatelům ve Špindlerově Mlýně) služby které jsou předmětem této smlouvy za výhodnějších podmínek než Ubytovateli.

8. Závěrečná ustanovení

- 8.1. Ostatní práva a povinnosti vyplývající z této Smlouvy, pokud v ní nejsou výslovně uvedeny, se řídí zákonem č. 89/2012, Občanským zákoníkem, v platném znění a dalšími obecně závaznými právními předpisy platnými na území České republiky.
- 8.2. Tato Smlouva je vyhotovena ve dvou vyhotoveních, z nichž po jednom obdrží každá ze smluvních stran.
- 8.3. Smluvní strany prohlašují, že tato Smlouva byla uzavřena po vzájemném projednání podle jejich pravé a svobodné vůle, určitě, vážně a srozumitelně, nikoliv v tísní za nápadně nevýhodných podmínek.
- 8.4. Smluvní strany si Smlouvu přečetly, jejímu obsahu rozumí a na důkaz souhlasu připojují své vlastnoruční podpisy či podpisy oprávněných zástupců.
- 8.5. MELIDA bere na vědomí, že Ubytovatel je povinen zveřejnit smlouvu v souladu se zákonem č. 340/2015 Sb., o registru smluv v platném znění.

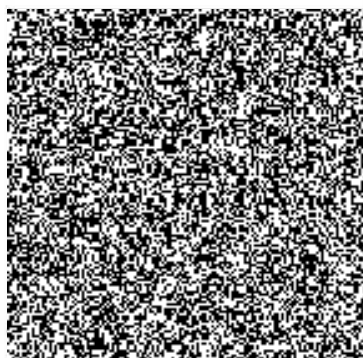

30.9. 2019

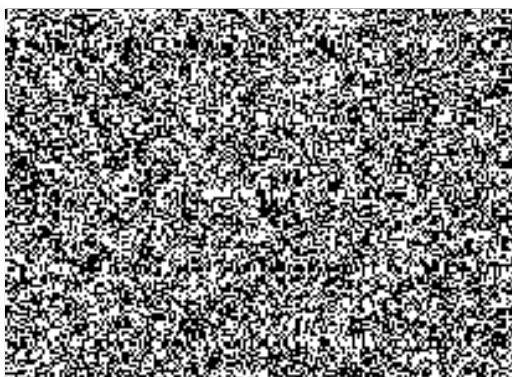

SKIAREÁL Špindlerův Mlýn

MELIDA, a.s.

CZ 543 51 Špindlerův Mlýn 281

IČ: 241 66 511 DIČ: CZ24166511

-21-

V PRAZE

dne 18.9. 2019

