



MURSP00CMUUC

č. sml. 7700070880\_1/VB



# SMLOUVA

## o zřízení věcného břemene

uzavřená v souladu s ustanovením § 59 zákona č. 458/2000 Sb., o podmínkách podnikání a o výkonu státní správy v energetických odvětvích a o změně některých zákonů (energetický zákon), ve znění pozdějších předpisů a v souladu s ustanoveními § 1257 - 1266 a 1299 - 1302 zákona č. 89/2012 Sb., občanský zákoník, ve znění pozdějších předpisů

### mezi smluvními stranami:

#### Město Rosice

Sídlo: Palackého nám. 13, 66501 Rosice  
IČO: 00282481  
DIČ: CZ00282481  
Zastupuje: Mgr. Andrea Trojanová - starostka  
Bankovní spojení:   
Číslo účtu: 

dále jen „**povinný**“

a

#### GasNet, s.r.o.

Sídlo: Klíšská 940/96, Klíše, 400 01 Ústí nad Labem  
Spisová značka: C 23083 vedená u Krajského soudu v Ústí nad Labem  
IČO: 27295567  
DIČ: CZ27295567

#### Zastoupena na základě plné moci společností

#### GridServices, s.r.o.

Sídlo: Plynárenská 499/1, Zábrdovice, 602 00 Brno  
Spisová značka: C 57165 vedená u Krajského soudu v Brně  
IČO: 27935311  
DIČ: CZ27935311

Zastoupena na základě plné moci: 

dále jen „**oprávněný**“

### I.

1. Povinný prohlašuje, že je výlučným vlastníkem pozemků parc. č. 15/2, parc. č. 2365/1, parc. č. 2382/2, parc. č. 2387, parc. č. 2388, parc. č. 2389, parc. č. 2390/1, parc. č. 2390/2, parc. č. 2390/3, parc. č. 3537, parc. č. 3541/1, zapsaných na LV č. 10001, pro k.ú. Rosice u Brna, obec Rosice, u Katastrálního úřadu pro Jihomoravský kraj, katastrální pracoviště Brno-venkov (dále jen „**služebné pozemky**“).  
Povinný dále prohlašuje, že vlastnictví ke služebným pozemkům ke dni podpisu této smlouvy nepozbyl.
2. Oprávněný je vlastníkem plynárenského zařízení „Reko MS Rosice - Zámecká + 5, číslo stavby: 7700070880“ včetně jeho součástí, příslušenství, opěrných a vytyčovacíh bodů, které je uloženo ve služebných pozemcích v celkové délce 953,32 m (dále jen „**plynárenské zařízení**“).

### II.

1. Povinný zřizuje ke služebným pozemkům ve prospěch oprávněného věcné břemeno ve smyslu služebnosti spočívající v:
  - a) právu zřídit a provozovat na služebných pozemcích plynárenské zařízení,
  - b) právu vstupovat a vjíždět na služebné pozemky v souvislosti se zřízením, stavebními úpravami, opravami, provozováním a odstraněním plynárenského zařízení (dále jen „**věcné břemeno**“).

2. Věcné břemeno se zřizuje úplatně na dobu neurčitou.
3. Smluvní strany se dohodly na rozsahu věcného břemene 1 m na obě strany od půdorysu plynárenského zařízení.
4. Skutečná poloha plynárenského zařízení včetně rozsahu věcného břemene je stanovena a vyznačena v geometrickém plánu [redacted] Katastrální úřad pro Jihomoravský kraj, katastrální pracoviště Brno-venkov. Geometrický plán tvoří nedílnou součást této smlouvy.
5. Povinný prohlašuje, že služební pozemky jsou bez faktických i právních vad a neexistují žádné okolnosti, které by bránily řádnému výkonu práv z věcného břemene. Oprávněný práva z věcného břemene přijímá a povinný se zavazuje jejich výkon trpět.
6. Náklady spojené s běžným udržováním služebních pozemků nese povinný.

### III.

1. Smluvní strany se dohodly na jednorázové úplatě za zřízení věcného břemene v celkové výši 76.320,- Kč bez DPH (slovy Sedmdesátšesttisícetřicet korun českých) (dále jen „úplata“). K této částce bude připočtena platná sazba DPH.
2. Jednorázová úhrada, včetně daně z přidané hodnoty, bude povinnému uhrazena na základě daňového dokladu – faktury s termínem splatnosti 30 dnů od podpisu smlouvy o zřízení práva odpovídajícího věcnému břemenu oběma zúčastněnými stranami. Datum uskutečnění zdanitelného plnění je ke dni vystavení daňového dokladu. Daňový doklad bude vystaven ke dni podpisu smlouvy.
3. Pokud k datu uskutečnění zdanitelného plnění budou u povinného naplněny podmínky ustanovení § 106a zákona č. 235/2004 Sb., o dani z přidané hodnoty, ve znění pozdějších předpisů (dále jen „ZodPH“), je oprávněný oprávněn postupovat podle ustanovení § 109a ZoDPH, tj. zvláštním způsobem zajištění daně. V takovém případě je oprávněný oprávněn uhradit část svého finančního závazku, tedy část sjednané úplaty za zřízení věcného břemene, ve výši vypočtené daně z přidané hodnoty nikoliv na bankovní účet povinného, ale přímo na bankovní účet příslušného správce daně. Tímto bude finanční závazek oprávněného vůči povinnému v části vypočtené výše daně z přidané hodnoty vyrovnán.

### IV.

1. Oprávněný podá návrh na zápis vkladu věcného břemene dle této smlouvy do katastru nemovitostí a ponese náklady s tím spojené.
2. Pro případ zamítnutí zápisu věcného břemene na základě této smlouvy katastrálním úřadem se smluvní strany zavazují učinit veškeré relevantní kroky k odstranění překážek provedení zápisu při zachování smyslu a účelu této smlouvy.
3. Oprávněný se zavazuje doručit kopii návrhu na zahájení řízení o povolení vkladu práva do KN s vyznačením data přijetí (podání) na katastrální úřad do 5-ti pracovních dnů na adresu povinného, ode dne podání na katastrálním úřadě. Smluvní strany se dohodly, že kopii návrhu na zahájení řízení o povolení vkladu, případně doručenkou, odešle navíc na emailovou adresu: [redacted]

### V.

K ochraně plynárenského zařízení je zřízeno ochranné pásmo v rozsahu dle příslušného ustanovení energetického zákona. V tomto ochranném pásmu je zakázáno provádět činnosti, které by ve svých důsledcích ohrozily plynárenské zařízení včetně jeho příslušenství, spolehlivost a bezpečnost jeho

provozu, zejména stavební činnosti, zemní práce, umístování konstrukcí, zřizování skládek a uskladňování materiálů, není-li oprávněným stanoveno jinak.

## VI.

1. Pokud byl povinný nebo uživatel nemovité věci v důsledku výkonu práv oprávněného jako provozovatele distribuční soustavy omezen v souladu s touto smlouvou v obvyklém užívání nemovité věci nebo mu vznikla újma na majetku, má právo na přiměřenou jednorázovou náhradu. Právo na náhradu lze uplatnit u provozovatele distribuční soustavy do 2 let ode dne, kdy k omezení nebo újmě došlo, jinak právo zaniká.
2. Provozovatel distribuční soustavy je povinen co nejvíce šetřit práv vlastníků dotčených nemovitých věcí a vstup na jejich nemovitou věc jim oznámit. Po skončení prací je povinen uvést nemovitou věc do předchozího stavu, nebo není-li to možné s ohledem na povahu provedených prací, do stavu odpovídajícímu předchozímu účelu či užívání dotčené nemovité věci a oznámit tuto skutečnost vlastníku nemovité věci. Po provedení odstranění nebo okleštění stromů je povinen na svůj náklad provést likvidaci vzniklého klesu a zbytků po těžbě.

## VII.

GasNet, s.r.o. je, ve smyslu Nařízení Evropského parlamentu a Rady (EU) 2016/679 ze dne 27. dubna 2016 o ochraně fyzických osob v souvislosti se zpracováním osobních údajů a o volném pohybu těchto údajů a o zrušení směrnice 95/46/ES (obecné nařízení o ochraně osobních údajů), správcem osobních údajů subjektů údajů. Informace o jejich zpracování vyžadované platnými právními předpisy, včetně jejich rozsahu a účelu zpracování, přehledu práv a povinností GasNet, s.r.o. a aktualizovaného seznamu zpracovatelů osobních údajů, jsou zveřejněny na webové stránce GasNet, s.r.o. ([www.gasnet.cz/cs/informace-o-zpracovani-osobnich-udaju](http://www.gasnet.cz/cs/informace-o-zpracovani-osobnich-udaju)) a při uzavírání smlouvy nebo kdykoli v průběhu jejího trvání budou subjektu údajů poskytnuty na jeho vyžádání, adresované písemně na adresu sídla GasNet, s.r.o. nebo do jeho datové schránky ID rdxzhzt.

## VIII.

1. Tato smlouva podléhá uveřejnění v registru smluv dle zákona číslo 340/2015 Sb., o zvláštních podmínkách účinnosti některých smluv, uveřejňování těchto smluv a o registru smluv (zákon o registru smluv), ve znění pozdějších předpisů (dále jen „**zákon o registru smluv**“).
2. Smlouvu bez zbytečného odkladu, nejpozději do 10 dnů od uzavření smlouvy, uveřejní [Město Rosice] (dále jen „**strana povinná**“). Při uveřejnění je strana povinná povinna postupovat tak, aby nebyla ohrožena doba zahájení plnění ze smlouvy, pokud si ji smluvní strany sjednaly, případně vyplývala z účelu smlouvy. Pro případ potřeby opravy uveřejněné smlouvy nebo metadat smlouvy je smluvními stranami ujednáno, že tyto opravy bude povinna uveřejnit strana povinná. Pro uveřejnění opravy platí ustanovení tohoto článku o uveřejnění obdobně.
4. GasNet i strana povinná prohlašují, že tato smlouva neobsahuje obchodní tajemství, jež by nebylo možné uveřejnit.
5. Strana povinná, zajistí, aby při uveřejnění této smlouvy nebyly uveřejněny informace, které nelze uveřejnit podle platných právních předpisů (osobní údaje zaměstnanců GasNet/GridServices, pracovní pozice a jejich emailové adresy a tel. čísla, a dále, aby byly znečitelněny podpisy osob zastupujících smluvní strany.
6. Tato smlouva nabývá účinnosti dnem uveřejnění v registru smluv v souladu s § 6 odst. 1 zákona o registru smluv, není-li smluvními stranami sjednáno datum pozdější.
7. Smluvní strany považují ve vztahu k registru smluv práva a povinnosti upravené v tomto článku za postup odpovídající péči řádného hospodáře. Strany se zavazují informovat se vzájemně bez zbytečného odkladu pro případ nesplnění jakékoliv povinnosti v tomto článku sjednané.
8. Pro případ porušení povinností sjednaných v tomto článku některou smluvní stranou, bude tato odpovědná za škodu druhé smluvní straně způsobenou.

**IX.**

1. Smlouva se vyhotovuje ve 3 stejnopisech, z nichž po 1 obdrží každá smluvní strana, 1 stejnopis je určen pro potřeby řízení před katastrálním úřadem.
2. Uzavření této smlouvy bylo schváleno usnesením Radou města Rosice na jejím 19. jednání dne 29.7.2019 usnesením č. RM/2019/19/08.

Za povinného:

V Rosicích dne .....*04.10.2019*.....

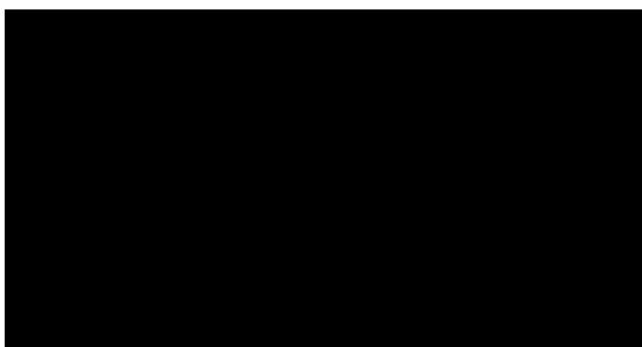

Za oprávněného :

V Brně dne .....*- 6 -09- 2019*.....

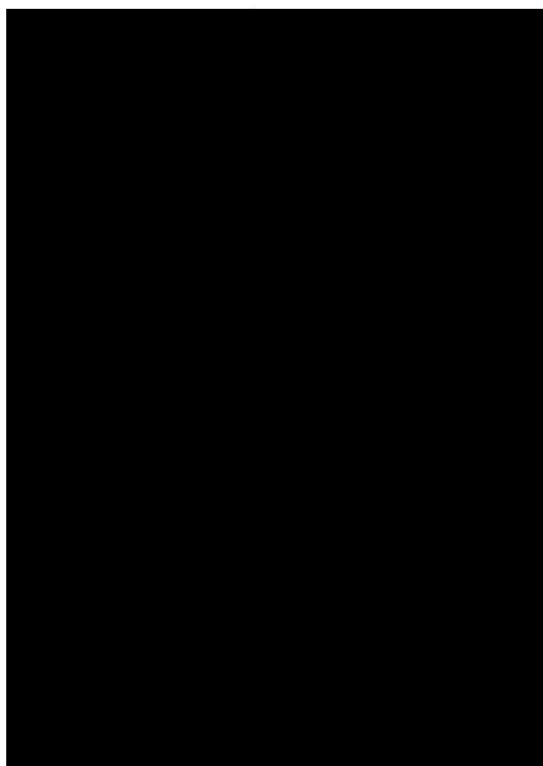

VÝKAZ DOSAVADNÍHO A NOVÉHO STAVU ÚDAJŮ KATASTRU NEMOVITOSTÍ															
Dosavadní stav				Nový stav											
Označení pozemku parc. číslem	Výměra parcely		Druh pozemku Způsob využití	Označení pozemku parc. číslem	Výměra parcely		Druh pozemku Způsob využití	Typ stavby Způsob využití	Způs. určení výměr	Porovnání se stavem evidence právních vztahů					
	ha	m <sup>2</sup>			Díl přechází z pozemku označeného v katastru nemovitostí	dřívější poz. evidenci				Číslo listu vlastnictví	Výměra dílu		Označení dílu		
											ha	m <sup>2</sup>			
15/2										15/2		10001			
24/1										24/1		6			
st.31										st.31		1438			
st.32										st.32		720			
32/2										32/2		926			
st.33										st.33		330			
st.34										st.34		357			
34/1										34/1		976			
st.35/1										st.35/1		683			
st.175										st.175		995			
2365/1										2365/1		10001			
2366/1										2366/1		2492			
2382/2										2382/2		10001			
2382/5										2382/5		2085			
2387										2387		10001			
2388										2388		10001			
2389										2389		10001			
2390/1										2390/1		10001			
2390/2										2390/2		10001			
2390/3										2390/3		10001			
3537										3537		10001			
3541/1										3541/1		10001			

Oprávněný: dle listiny

Druh věcného břemene: dle listiny

<b>GEOMETRICKÝ PLÁN pro vymezení rozsahu věcného břemene k části pozemku</b>	<b>Geometrický plán ověřil úředně oprávněný zeměměřický inženýr:</b>		<b>Stejnopis ověřil úředně oprávněný zeměměřický inženýr:</b>	
	Jméno, příjmení: [redacted]		Jméno, příjmení: [redacted]	
	Číslo položky seznamu úředně oprávněných zeměměřických inženýrů: 2685/2014		Číslo položky seznamu úředně oprávněných zeměměřických inženýrů: 1075/95	
	Dne: 04.04.2019      Číslo: 59/2019		Dne: 4.6.2019      Číslo: 770/2019	
Náležitosti a přesnosti odpovídá právním předpisům.		Tento stejnopis odpovídá geometrickému plánu v elektronické podobě uloženému v dokumentaci katastrálního úřadu.		
Vyhotovitel: [redacted]		Katastrální úřad souhlasí s očíslováním parcel.		
Číslo plánu: 3272-17/2019 Okres: Brno-venkov Obec: Rosice Kat. území: Rosice u Brna Mapový list: DKM		Ověření stejnopisu geometrického plánu v listinné podobě.		
Dosavadním vlastníkům pozemků byla poskytnuta možnost seznámit se v terénu s průběhem navrhovaných nových hranic, které byly označeny předepsaným způsobem:		KÚ pro Jihomoravský kraj KP Brno-venkov		

Grafická část č.1  
 k.ú. Rosice u Brna  
 ZPMZ 3272

679/36

⊕  
 680/14

3543

2366/10

2366/11

3542



1566/3

∇  
 77/1

SEZNAM SOURADNIC (S-JTSK)

Souřadnice pro zápis do KN

č.b.	Y	X	k.kv.	č.b.	Y	X	k.kv.
1530-25	614074.01	1160301.25	3	9	614056.32	1160321.64	3
1530-29	614094.13	1160286.63	3	10	614053.72	1160318.74	3
1558-489	614148.89	1160243.11	3	11	614056.27	1160317.92	3
1558-496	614157.74	1160238.12	3	12	614059.90	1160322.45	3
1558-498	614158.31	1160237.78	3	13	614060.48	1160323.63	3
1558-501	614162.12	1160235.60	3	14	614062.13	1160322.39	3
1558-505	614163.54	1160234.80	3	15	614061.62	1160321.35	3
1558-513	614167.55	1160232.64	3	16	614058.26	1160317.16	3
1558-515	614172.25	1160229.97	3	17	614072.89	1160310.48	3
1558-619	614269.56	1160208.28	3	18	614074.65	1160312.82	3
1558-621	614269.73	1160208.38	3	19	614076.27	1160311.59	3
1558-894	614153.57	1160264.35	3	20	614074.70	1160309.51	3
1558-903	614154.58	1160252.58	3	21	614074.99	1160309.33	3
1558-920	614213.91	1160210.16	3	22	614072.14	1160304.90	3
1558-922	614199.63	1160216.99	3	23	614075.22	1160302.92	3
1558-924	614227.54	1160203.69	3	24	614081.83	1160297.75	3
1558-925	614228.75	1160203.17	3	25	614084.89	1160295.44	3
1566-430	614223.47	1160296.69	3	26	614087.56	1160293.42	3
1567-85	614192.45	1160336.52	3	27	614092.18	1160299.68	3
1567-114	614210.78	1160282.83	3	28	614093.81	1160298.46	3
1567-123	614193.51	1160292.82	3	29	614089.18	1160292.19	3
1567-297	614121.85	1160274.87	3	30	614091.38	1160290.61	3
1567-299	614122.43	1160276.72	3	31	614095.78	1160288.03	3
1567-300	614124.26	1160275.39	3	32	614097.86	1160286.71	3
1567-356	614132.59	1160320.95	3	33	614100.73	1160284.37	3
1567-367	614111.86	1160304.70	3	34	614104.27	1160288.86	3
1567-373	614146.84	1160325.98	3	35	614107.82	1160293.35	3
1567-460	614039.31	1160330.58	3	36	614107.44	1160297.12	3
1567-462	614051.76	1160319.43	3	37	614112.82	1160303.18	3
1567-778	614060.85	1160323.37	3	38	614111.51	1160304.26	3
1567-1228	614131.92	1160319.91	3	39	614112.76	1160305.86	3
2072-63	614113.63	1160292.43	3	40	614114.16	1160304.70	3
3258-279	614414.94	1160145.86	3	41	614118.13	1160309.43	3
3258-280	614415.02	1160147.94	3	42	614123.40	1160316.07	3
1	614031.99	1160337.14	3	43	614122.17	1160316.97	3
2	614033.50	1160335.79	3	44	614123.37	1160318.61	3
3	614033.22	1160335.48	3	45	614124.64	1160317.68	3
4	614037.70	1160331.37	3	46	614128.80	1160323.02	3
5	614038.03	1160331.73	3	47	614130.64	1160325.53	3
6	614039.54	1160330.38	3	48	614128.87	1160326.76	3
7	614039.23	1160330.04	3	49	614130.09	1160328.39	3
8	614054.91	1160322.90	3	50	614131.84	1160327.17	3

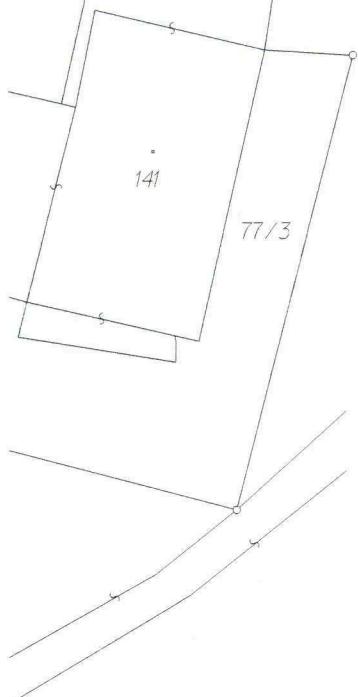

Q  
679/12

166/1

⊕  
76/1

Q  
76/2

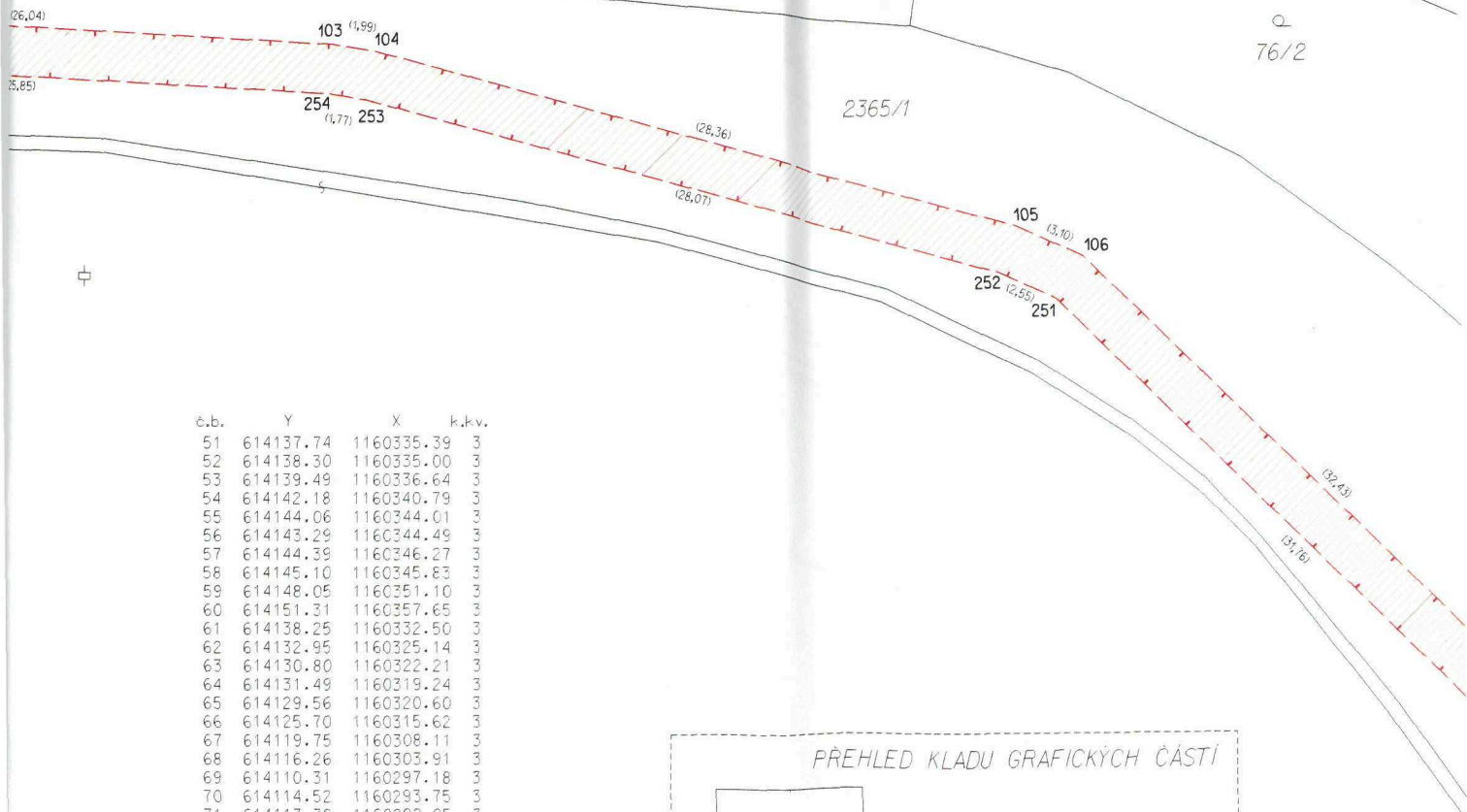

č.b.	Y	X	k.k.v.
51	614137.74	1160335.39	3
52	614138.30	1160335.00	3
53	614139.49	1160336.64	3
54	614142.18	1160340.79	3
55	614144.06	1160344.01	3
56	614143.29	1160344.49	3
57	614144.39	1160346.27	3
58	614145.10	1160345.83	3
59	614148.05	1160351.10	3
60	614151.31	1160357.65	3
61	614138.25	1160332.50	3
62	614132.95	1160325.14	3
63	614130.80	1160322.21	3
64	614131.49	1160319.24	3
65	614129.56	1160320.60	3
66	614125.70	1160315.62	3
67	614119.75	1160308.11	3
68	614116.26	1160303.91	3
69	614110.31	1160297.18	3
70	614114.52	1160293.75	3
71	614113.38	1160292.05	3
72	614109.76	1160295.00	3
73	614109.98	1160292.71	3
74	614106.57	1160288.40	3
75	614112.06	1160284.18	3
76	614117.04	1160280.37	3
77	614120.28	1160277.90	3
78	614125.30	1160274.61	3
79	614124.27	1160273.11	3
80	614119.14	1160276.17	3
81	614115.78	1160278.73	3
82	614110.80	1160282.54	3
83	614105.29	1160286.78	3
84	614101.12	1160281.50	3
85	614099.12	1160281.81	3
86	614099.22	1160282.46	3
87	614099.45	1160282.75	3
88	614096.68	1160285.03	3
89	614090.26	1160288.87	3
90	614087.13	1160291.16	3
91	614083.42	1160293.95	3
92	614080.58	1160296.11	3

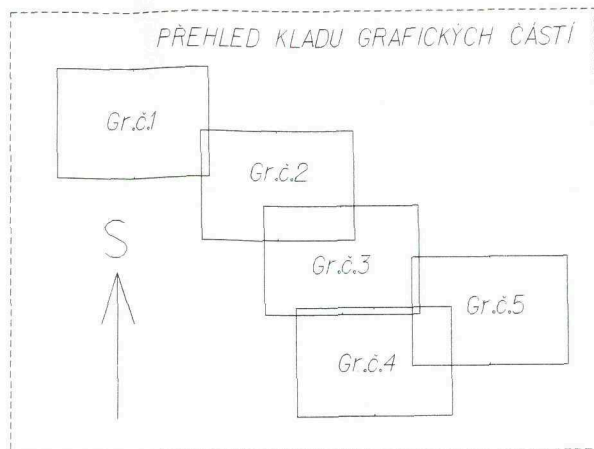



⊕  
680/14

⊕  
24/1

⊕  
77/1

DETAIL \*A\*:

⊕  
198/1



Grafická část č.2  
k.ú. Rosice u Brna  
ZPMZ 3272

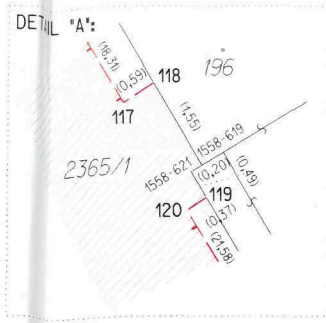

170

171/3

27

28

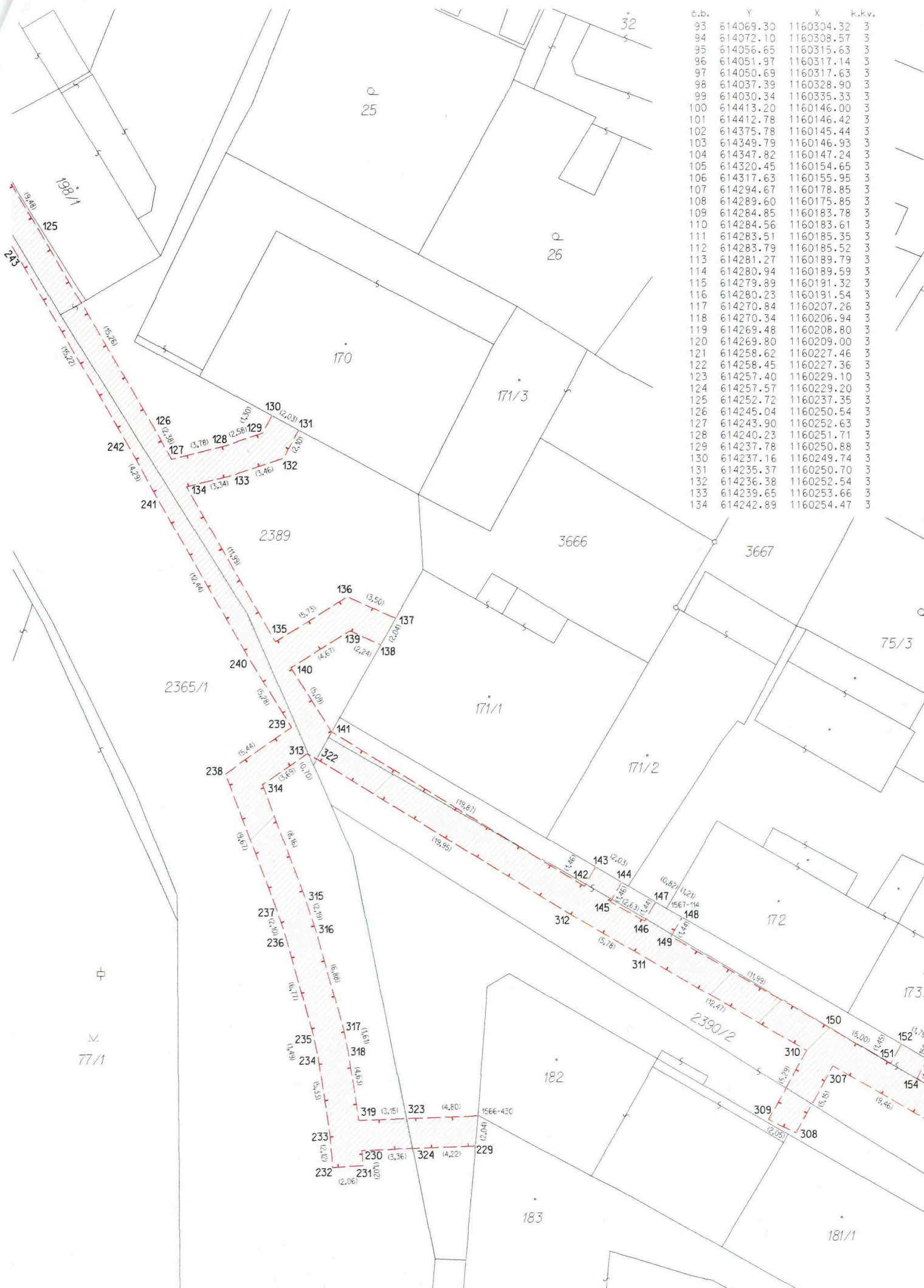

č.b.	Y	X	k.k.v.
93	614069.30	1160304.32	3
94	614072.10	1160308.57	3
95	614056.65	1160315.63	3
96	614051.97	1160317.14	3
97	614050.69	1160317.63	3
98	614037.39	1160328.90	3
99	614030.34	1160335.33	3
100	614413.20	1160146.00	3
101	614412.78	1160146.42	3
102	614375.78	1160145.44	3
103	614349.79	1160146.93	3
104	614347.82	1160147.24	3
105	614320.45	1160154.65	3
106	614317.63	1160155.95	3
107	614294.67	1160178.85	3
108	614289.60	1160175.85	3
109	614284.85	1160183.78	3
110	614284.56	1160183.61	3
111	614283.51	1160185.35	3
112	614283.79	1160185.52	3
113	614281.27	1160189.79	3
114	614280.94	1160189.59	3
115	614279.89	1160191.32	3
116	614280.23	1160191.54	3
117	614270.84	1160207.26	3
118	614270.34	1160206.94	3
119	614269.48	1160208.80	3
120	614269.80	1160209.00	3
121	614258.62	1160227.46	3
122	614258.45	1160227.36	3
123	614257.40	1160229.10	3
124	614257.57	1160229.20	3
125	614252.72	1160237.35	3
126	614245.04	1160250.54	3
127	614243.90	1160252.63	3
128	614240.23	1160251.71	3
129	614237.78	1160250.88	3
130	614237.16	1160249.74	3
131	614235.37	1160250.70	3
132	614236.38	1160252.54	3
133	614239.65	1160253.66	3
134	614242.89	1160254.47	3



Grafická část č.4  
 k.ú. Rosice u Brna  
 ZPMZ 3272

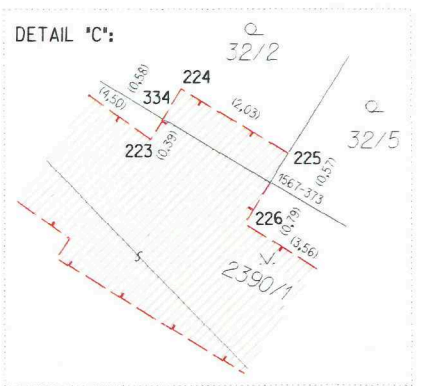

č.b.	Y	X	k.k.v.
135	614236.95	1160264.89	3
136	614232.09	1160261.85	3
137	614228.89	1160263.28	3
138	614229.89	1160265.06	3
139	614231.93	1160264.15	3
140	614235.90	1160266.63	3
141	614233.20	1160270.94	3
142	614216.26	1160281.32	3
143	614215.54	1160280.05	3
144	614213.78	1160281.08	3
145	614214.51	1160282.35	3
146	614212.22	1160283.66	3
147	614211.49	1160282.42	3
148	614209.73	1160283.43	3
149	614210.46	1160284.67	3
150	614200.07	1160290.66	3
151	614195.75	1160293.18	3
152	614195.05	1160291.92	3
153	614193.30	1160292.94	3
154	614194.00	1160294.21	3
155	614190.41	1160296.28	3
156	614184.69	1160299.58	3
157	614181.53	1160301.33	3
158	614180.05	1160302.20	3
159	614178.42	1160299.53	3
160	614174.80	1160293.28	3
161	614177.58	1160291.41	3
162	614176.54	1160289.66	3
163	614173.75	1160291.54	3
164	614172.48	1160289.42	3
165	614172.90	1160287.80	3
166	614168.68	1160280.75	3
167	614163.46	1160271.86	3
168	614157.58	1160262.12	3
169	614152.96	1160254.53	3
170	614154.94	1160253.17	3
171	614153.88	1160251.41	3
172	614151.90	1160252.80	3
173	614149.39	1160248.66	3
174	614146.82	1160244.39	3
175	614175.81	1160228.23	3
176	614175.96	1160228.51	3

č.b.	Y	X	k.k.v.
177	614177.74	1160227.53	3
178	614177.65	1160227.37	3
179	614192.80	1160220.15	3
180	614222.91	1160205.75	3
181	614232.19	1160201.38	3
182	614235.90	1160199.38	3
183	614234.92	1160197.59	3
184	614231.53	1160199.42	3
185	614227.88	1160201.33	3
186	614226.70	1160201.83	3
187	614222.32	1160203.78	3
188	614213.03	1160208.32	3
189	614198.76	1160215.15	3
190	614192.11	1160218.23	3
191	614175.98	1160225.91	3
192	614171.32	1160228.16	3
193	614166.58	1160230.84	3
194	614161.59	1160233.56	3
195	614147.89	1160241.33	3
196	614144.00	1160243.74	3
197	614146.83	1160248.35	3
198	614146.15	1160250.83	3
199	614145.73	1160251.08	3
200	614146.78	1160252.82	3
201	614147.89	1160252.17	3
202	614148.27	1160250.80	3
203	614150.68	1160254.75	3
204	614155.29	1160262.31	3
205	614153.11	1160263.61	3
206	614154.13	1160265.37	3
207	614156.34	1160264.05	3
208	614161.68	1160272.92	3
209	614166.90	1160281.79	3
210	614170.68	1160288.12	3
211	614170.26	1160289.74	3
212	614172.49	1160293.45	3



č.b.	Y	X	k.kv.
213	614177.14	1160301.39	3
214	614176.01	1160301.88	3
215	614175.42	1160302.07	3
216	614175.02	1160302.14	3
217	614175.28	1160304.16	3
218	614175.92	1160304.05	3
219	614176.73	1160303.78	3
220	614178.21	1160303.14	3
221	614178.30	1160303.29	3
222	614159.54	1160317.40	3
223	614148.77	1160325.26	3
224	614148.27	1160324.44	3
225	614146.54	1160325.49	3
226	614147.24	1160326.65	3
227	614144.23	1160328.54	3
228	614140.52	1160330.92	3
229	614223.64	1160298.72	3
230	614231.21	1160299.03	3
231	614231.14	1160300.05	3
232	614233.20	1160300.19	3
233	614233.35	1160298.08	3
234	614234.14	1160292.81	3
235	614234.44	1160291.35	3
236	614236.27	1160284.83	3
237	614236.92	1160282.83	3
238	614240.33	1160273.78	3
239	614235.88	1160270.65	3
240	614238.64	1160266.14	3
241	614244.80	1160255.33	3
242	614246.86	1160251.56	3
243	614254.52	1160238.41	3
244	614259.88	1160229.39	3
245	614272.10	1160209.22	3
246	614282.54	1160191.76	3
247	614286.10	1160185.73	3
248	614290.34	1160178.71	3
249	614295.37	1160181.69	3
250	614296.34	1160180.11	3
251	614318.85	1160157.69	3
252	614321.17	1160156.63	3
253	614348.26	1160149.28	3
254	614350.01	1160149.01	3
255	614375.82	1160147.54	3
256	614413.62	1160148.55	6
257	614414.14	1160148.02	3
258	614157.77	1160354.60	3
259	614167.49	1160350.82	6
260	614174.32	1160348.27	3
261	614178.50	1160346.52	3
262	614182.19	1160345.10	3
263	614184.72	1160344.28	3
264	614186.49	1160343.60	3
265	614193.63	1160340.49	3
266	614197.36	1160338.85	3
267	614197.75	1160337.68	3
268	614205.97	1160334.45	3
269	614209.58	1160333.07	3
270	614217.41	1160330.25	3
271	614216.41	1160327.50	3
272	614214.49	1160328.16	3
273	614214.81	1160328.98	3
274	614208.86	1160331.13	3
275	614205.23	1160332.53	3
276	614196.11	1160336.11	3
277	614195.70	1160337.32	3
278	614193.75	1160338.18	3
279	614192.95	1160336.32	3
280	614191.07	1160337.07	3
281	614191.89	1160339.00	3
282	614185.71	1160341.70	3

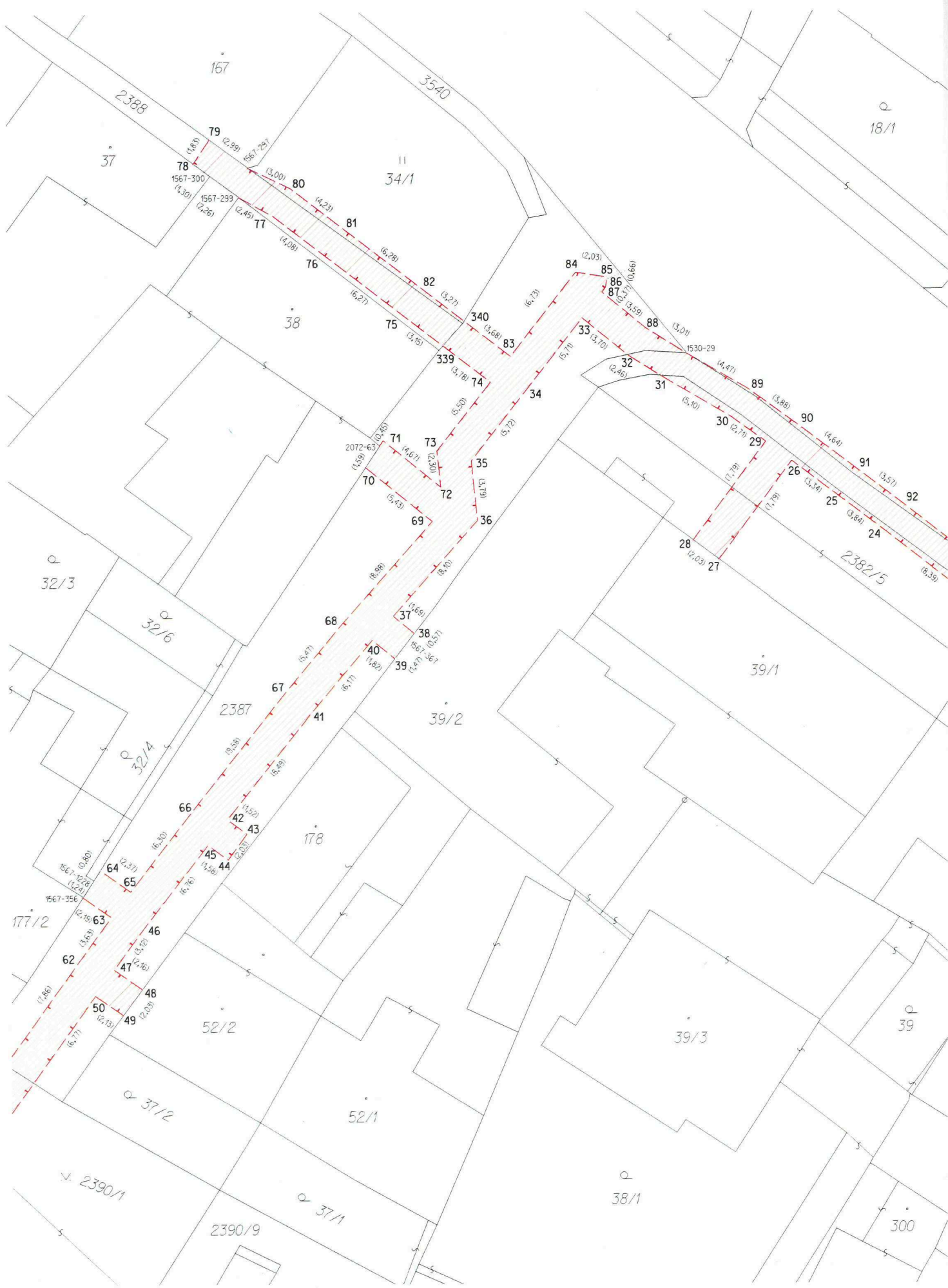

č.b.	Y	X	k.kv.
283	614184.06	1160342.32	3
284	614181.51	1160343.16	3
285	614178.70	1160344.23	3
286	614177.99	1160342.31	3
287	614176.10	1160343.07	3
288	614176.81	1160344.99	3
289	614173.55	1160346.35	3
290	614166.37	1160349.03	3
291	614156.95	1160352.70	3
292	614152.25	1160354.91	3
293	614149.87	1160350.14	3
294	614146.36	1160343.86	3
295	614143.94	1160339.67	3
296	614141.21	1160335.46	3
297	614140.02	1160333.81	3
298	614141.68	1160332.66	3
299	614145.35	1160330.30	3
300	614150.31	1160327.20	3
301	614150.10	1160326.88	3
302	614160.80	1160319.06	3
303	614179.68	1160304.87	3
304	614182.57	1160303.15	3
305	614185.71	1160301.40	3
306	614191.45	1160298.08	3
307	614199.64	1160293.34	3
308	614202.12	1160297.85	3

č.b.	Y	X	k.kv.
309	614203.95	1160296.93	3
310	614201.39	1160292.31	3
311	614212.19	1160286.09	3
312	614217.20	1160283.20	3
313	614234.80	1160272.41	3
314	614237.83	1160274.52	3
315	614234.96	1160282.15	3
316	614234.29	1160284.23	3
317	614232.44	1160290.85	3
318	614232.10	1160292.43	3
319	614231.42	1160297.01	3
320	614291.05	1160176.71	3
321	614235.38	1160198.44	3
322	614234.21	1160272.77	3
323	614228.26	1160296.88	3
324	614227.86	1160298.89	3
327	614184.84	1160223.95	3
328	614183.58	1160224.55	3
329	614179.32	1160301.00	3
330	614175.18	1160303.44	5
331	614169.31	1160347.94	6
332	614156.53	1160322.18	6
333	614152.41	1160322.60	3
334	614148.57	1160324.93	3
335	614154.45	1160321.11	3
336	614144.28	1160244.20	7
337	614137.54	1160331.51	3
338	614135.79	1160332.67	3
339	614109.56	1160286.10	3
340	614108.20	1160284.54	3
341	614074.02	1160303.69	3
342	614070.21	1160305.71	3
343	614403.10	1160146.17	6
344	614403.21	1160148.27	6

Grafická část č.5  
 k.ú. Rosice u Brna  
 ZPMZ 3272

