





KUPNÍ SMLOUVA č.j. KRPP-125172-1/ČJ-2019-0300AO-VZ

dle § 2079 a násl. zákona č. 89/2012 Sb., občanský zákoník, (dále jen „občanský zákoník“)

uzavřená níže uvedeného dne, měsíce a roku mezi smluvními stranami

Prodávající:



Název: **Pneu Hnídek s.r.o.**
se sídlem: Knoflíková 2814/8a, 466 01 Jablonec nad Nisou
zastoupená: 
IČ: 25497561
DIČ: CZ25497561
bankovní spojení: Česká spořitelna a.s.
číslo účtu: 2595482/0800
kontaktní osoba: 
mobil: 
e-mail: 

zapsaná v obchodním rejstříku vedeném krajským soudem v Ústí nad Labem, oddíl C, vložka 21089

(dále jen „prodávající“)

a

Česká republika – Krajské ředitelství policie Plzeňského kraje

se sídlem: Nádražní 2437/2, 306 28, PLZEŇ
zastoupená: plk. Ing. Bc. Petrem Nováčkem, náměstkem ředitele Krajského ředitelství policie Plzeňského kraje pro ekonomiku
IČ: 75151529
DIČ: CZ75151529
bankovní spojení: Česká národní banka Plzeň město
číslo účtu: 8246881/0710
pověřený pracovník: 
e-mail: 

(dále jen „kupující“)

I.**Úvodní ustanovení**

Tato smlouva byla smluvními stranami uzavřena na základě „Rámcové smlouvy na dodávky pneumatik pro roky 2017 a 2018 – využití opčního práva v roce 2019“, č. j. MV-52725-3/VZ-2018, uzavřené dne 18. 5. 2018 (dále jen „opční rámcová smlouva“).

II.**Předmět plnění**

1. Předmětem této smlouvy je dodávka nových a nepoužitých pneumatik v množství a typech dle Přílohy č. 1 - předmět plnění.
2. Kupující se zavazuje předmět plnění převzít a zaplatit sjednanou cenu podle článku III této kupní smlouvy.

III.**Kupní cena**

- | | |
|------------------------------|---|
| 1. Cena je stanovena ve výši | 466 920,48 Kč bez DPH |
| DPH 21 % | 98 053,30 Kč |
| CELKEM | 564 973,78 Kč s DPH |
| Slovy: | pětsetšedesátčtyřitisícdevětsetsedmdesát tři / 78 korun českých |

Cena je za množství: 287 ks

2. Nabídnuté jednotkové ceny uvedené v příloze č. 1 této kupní smlouvy jsou považovány za ceny nejvýše přípustné a nepřekročitelné, zahrnující celní poplatky, cenu za dopravu do místa plnění a jejich ekologickou likvidaci, včetně dalších nákladů souvisejících s dodávkou předmětu plnění v této smlouvě výslovně neuvedených.
3. Cena je cenou nejvýše přípustnou, kterou je možné změnit jen v případě změny zákonné sazby DPH.

IV.**Doba a místo plnění**

Prodávající je povinen dodat smluvené zboží do 14 dnů ode dne nabytí účinnosti této kupní smlouvy. Místem plnění je: Krajské ředitelství policie Plzeňského kraje - autoopravna, Dobřanská ul. 25, Plzeň.

V.**Všeobecné dodací podmínky**

Kupující nabývá vlastnictví ke zboží jeho převzetím od dopravce v místě plnění.

VI.**Technické a platební podmínky**

1. Kupující požaduje předložit jako součást dodávky čestné prohlášení, že všechny dodávané pneumatiky jsou homologované.
2. Pneumatiky dodávané dle této smlouvy nebudou v době převzetí kupujícím starší 2 let.
3. Prodávající je oprávněn fakturovat kupní cenu až po dodání, a potvrzení převzetí zboží kupujícím na základě dodacího listu a po odstranění všech případných vad a nedodělků ze strany prodávajícího. Prodávající fakturu vystaví do 14 dnů po řádném převzetí zboží kupujícím.
4. Faktura musí obsahovat číslo jednacích kupní smlouvy, číslo jednacích opční rámcové smlouvy, ke které se dodávka vztahuje a všechny údaje uvedené v § 29 zákona č. 235/2004 Sb., o dani z přidané hodnoty, ve znění pozdějších předpisů a údaje uvedené v § 435 občanského zákoníku.
5. Faktura je splatná do 30 kalendářních dnů od jejího doručení kupujícím.
6. Faktura se považuje za proplacenou okamžikem odepsání fakturované částky z účtu kupujícího ve prospěch účtu prodávajícího.
7. Kupující je oprávněn do data splatnosti vrátit fakturu, která neobsahuje požadované náležitosti, není doložena kopií potvrzeného dodacího listu, která obsahuje jiné cenové údaje nebo jiný druh plnění než dohodnuté v této smlouvě. Důvodným vrácením faktury přestává běžet původní lhůta splatnosti. Nová lhůta splatnosti nové (opravené) faktury začíná znovu běžet ode dne jejího doručení kupujícím.
8. Zálohu kupující neposkytuje.

VII.**Záruka**

1. Prodávající prohlašuje, že zaručuje dohodnuté vlastnosti zboží po dobu 24 měsíců ode dne jeho převzetí kupujícím.
2. Prodávající je v záruční době povinen odstranit závady do 14 dnů od data doručení reklamace, a to bezplatnou výměnou za nezávadné pneumatiky ve stejném množství.

VII.**Smluvní pokuta a úroky z prodlení**

1. Nedodá-li prodávající zboží do uplynutí dodací lhůty, zaplatí kupujícímu smluvní pokutu ve výši 0,05% z ceny nedodaného předmětu plnění včetně DPH, a to za každý, i započatý, den prodlení. Zaplacením smluvní pokuty nezaniká povinnost prodávajícího dodat předmět plnění kupujícímu. Odstoupení od smlouvy se nedotýká nároku na zaplacení smluvní pokuty.
2. Nezaplatí-li kupující kupní cenu včas, je povinen zaplatit prodávajícímu úrok z prodlení ve výši 0,05 % oprávněně fakturované částky včetně DPH, a to za každý den prodlení.
3. Smluvní pokuta a úrok z prodlení jsou splatné do 30 dní od data, kdy byla povinné straně doručena písemná výzva k jejich zaplacení oprávněnou stranou, a to na účet oprávněné strany uvedený v písemné výzvě.
4. Kupující je oprávněn požadovat na prodávajícím smluvní pokutu za nedodržení doby pro odstranění zjištěných vad na základě reklamace, a to ve výši 0,05 % z ceny reklamovaných pneumatik včetně DPH, a to za každý i započatý den prodlení. Minimální výše sankce je 1000,- Kč za den. Ustanovením o smluvní pokutě není dotčeno právo oprávněné strany na náhradu škody v plné výši.

IX.**Odstoupení od smlouvy**

1. Odstoupení od smlouvy se řídí ustanoveními § 2001 a násl. občanského zákoníku.
2. Smluvní strany pokládají za podstatné porušení smlouvy prodlení kupujícího se splněním předmětu kupní smlouvy ve sjednaném termínu dle čl. IV. této smlouvy nebo nedodání předmětu plnění v požadované kvalitě a množství dle této smlouvy.
3. Kupující je oprávněn odstoupit od smlouvy, jestliže nabyde právní moci rozhodnutí insolvenčního soudu, jímž se osvědčuje úpadek či hrozící úpadek prodávajícího ve smyslu zákona č. 182/2006 Sb., o úpadku a způsobech jeho řešení (insolvenční zákon), ve znění pozdějších předpisů.

XI.**Řešení sporů**

1. Veškeré spory mezi smluvními stranami budou řešeny nejprve smírně.
2. Nebude-li smírného řešení dosaženo, budou spory řešeny v soudním řízení.

XII.**Odpovědnost za škody**

Prodávající odpovídá za škodu způsobenou vadným plněním této smlouvy v rozsahu stanoveném českým právním řádem, zejména pak občanským zákoníkem.

XIII.**Závěrečná ustanovení**

1. Tato kupní smlouva se řídí právním řádem České republiky, zejména příslušnými ustanoveními občanského zákoníku.
2. Smlouva nabývá platnosti dnem uzavření a účinnosti dnem uveřejnění v registru smluv.
3. Smlouva může být měněna nebo doplňována jen písemnými, očíslovanými dodatky odsouhlasenými statutárními orgány obou smluvních stran, které se stanou nedílnou součástí této smlouvy.
4. Obě smluvní strany prohlašují, že tato smlouva nebyla uzavřena v tísní, ani za jednostranně nevýhodných podmínek a na důkaz toho připojují své vlastnoruční podpisy.
5. Nedílnou součástí této smlouvy je Příloha č. 1- předmět plnění.
6. Tato smlouva je vyhotovena ve 2 stejnopisech o pěti listech smlouvy a jednom listu přílohy ke smlouvě, z nichž 1 obdrží prodávající a 1 kupující.

V Jablonci nad Nisou dne

V Plzni dne

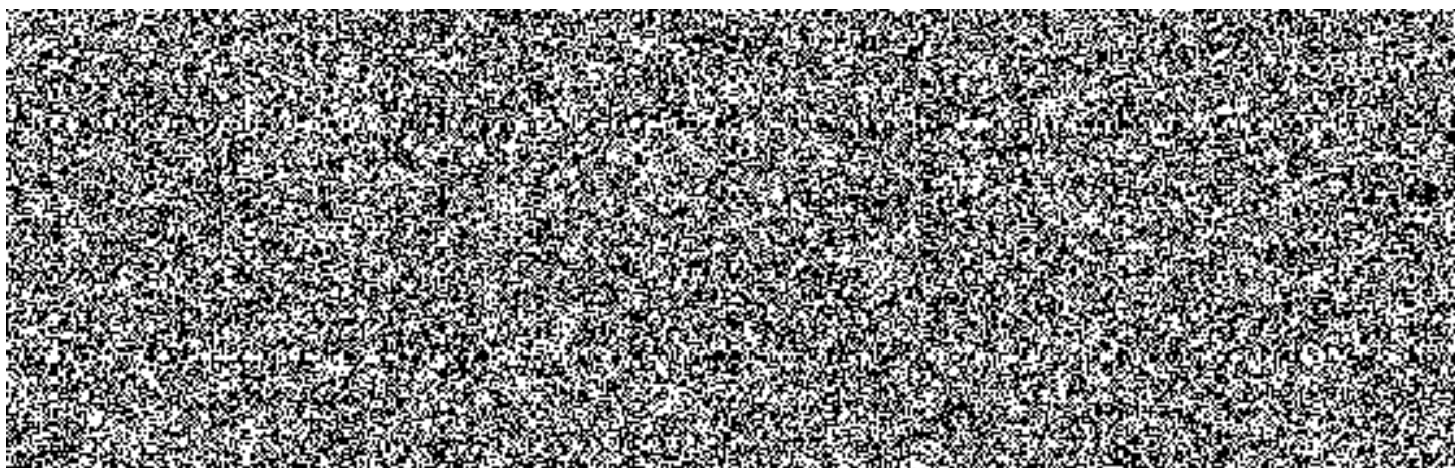

příloha č. 1 k čj. KRPP-125172-1/ČJ-2019-0300AO-VZ									
Nákup pneumatik z Rámcové smlouvy č. MV-52725-3/VZ-2018									
Položka	Popis	Měrná jednotka	Množství	DPH	Poznámka dodavatele	Cena za jednotku (bez DPH)	Cena za jednotku (s DPH)	Cena celkem (bez DPH)	Cena celkem (s DPH)
1	165/70 R14 zimní, rychlostní index T (190 km/h), index nosnosti 81	ks	42	21		702,00 Kč	849,42 Kč	29 484,00 Kč	35 675,64 Kč
2	195/65 R 15 zimní, rychlostní index H (210 km/h), index nosnosti 91	ks	136	21		1 033,76 Kč	1 250,85 Kč	140 591,36 Kč	170 115,55 Kč
3	205/55 R16 zimní, rychlostní index V (240 km/h), index nosnosti 94	ks	46	21		2 526,16 Kč	3 056,65 Kč	116 203,36 Kč	140 606,07 Kč
4	215/60 R17C zimní, rychlostní index H (210 km/h), index nosnosti 104	ks	23	21		3 681,60 Kč	4 454,74 Kč	84 676,80 Kč	102 458,93 Kč
5	215/65 R16C zimní, rychlostní index T (190 km/h), index nosnosti 106	ks	18	21		1 839,76 Kč	2 226,11 Kč	33 115,68 Kč	40 069,97 Kč
6	215/75 R16C zimní, rychlostní index R (170 km/h), index nosnosti 113	ks	4	21		2 251,60 Kč	2 724,44 Kč	9 006,40 Kč	10 897,74 Kč
7	225/40 R18 zimní, rychlostní index W (270 km/h), index nosnosti 92	ks	10	21		3 746,08 Kč	4 532,76 Kč	37 460,80 Kč	45 327,57 Kč
8	225/70 R15C zimní, rychlostní index R (170 km/h), index nosnosti 112	ks	4	21		1 465,36 Kč	1 773,09 Kč	5 861,44 Kč	7 092,34 Kč
9	245/70 R16 zimní, rychlostní index T (190 km/h), index nosnosti 107	ks	4	21		2 630,16 Kč	3 182,49 Kč	10 520,64 Kč	12 729,97 Kč
		ks	287		Celkem			466 920,48 Kč	564 973,78 Kč