

VÝKAZ DOSAVADNÍHO A NOVÉHO STAVU ÚDAJŮ KATASTRU NEMOVITOSTÍ

Číslo listu	Dosavadní stav			Nový stav			Porovnání se stavem evidence právních vztahů							
	Výměra parcely		Druh pozemku Způsob využití	Výměra parcely		Druh pozemku Způsob využití	Typ stavby Způsob využití	Způsob určení výměry	Díl přechází z pozemku označeného v katastru nemovitostí		Číslo listu vlastnictví	Výměra dílu		Označení dílu
	ha	m ²		ha	m ²				ha	m ²				
17	4	79	ostat.pl. neplodná půda	17	3	54	ostat.pl. neplodná půda							
22/1	25	70	ostat.pl. jiná plocha	22/1	24	74	ostat.pl. jiná plocha							
				22/9	4	36	ostat.komunikace							
23	2	40	ostat.pl. neplodná půda	23		25	ostat.pl. neplodná půda							
					(32)	89)								
58/5	20	25	ostat.pl. komunikace	58/5	20	11	ostat.komunikace	0	58/5	1147	20	11		
				58/20		1	ostat.pl. jiná plocha	0	58/5	1147		1		
				58/21		13	ostat.pl. jiná plocha	0	58/5	1147		13		
128	3	34	ostat.pl. zeleň	128/1	3	23	ostat.pl. zeleň	0	128	1147	3	23		
				128/2		11	ostat.komunikace	0	128	1147		11		
464/24	37	27	ostat.pl. jiná plocha	464/24	32	29	ostat.pl. jiná plocha	0	464/24	10001	32	29		
				464/140	3	46	ostat.pl. jiná plocha	0	464/24	10001	3	46		
				464/141		34	ostat.pl. jiná plocha	0	464/24	10001		34		
				464/142	1	15	ostat.pl. jiná plocha	0	464/24	10001	1	15		
				464/143		3	ostat.pl. jiná plocha	0	464/24	10001		3		
	93	75			93	75								

	Geometrický plán ověřil úředně oprávněný zeměměřičský úřad:	Stejnopis ověřil úředně oprávněný zeměměřičský úřad:
GEOMETRICKÝ PLÁN pro rozdělení pozemku, změnu hranice pozemku	Jméno, příjmení: [redacted]	Jméno, příjmení: [redacted]
	Číslo položky seznamu úředně oprávněných zeměměřičských úřadů: 1696/1997	Číslo položky seznamu úředně oprávněných zeměměřičských úřadů: 1696/1997
	Dne: 12.2.2018 Číslo: 62/2018	Dne: 16.2.2018 Číslo: 68/2018
	Náleznost a přesnost odpovídá právním předpisům	Tento stejnopis odpovídá geometrickému plánu v elektronické podobě uloženému v dokumentaci katastrálního úřadu.
Zhotovitel: [redacted] Brno IČO: 25572822	Katastrální úřad souhlasí s očíslováním parcel.	Ověření stejnopisu geometrického plánu v [redacted]
Číslo plánu: 1436-109/2017	KÚ pro Jihomoravský kraj KP Brno-město	
Okres: Brno-město	PGP-286/2018-702	
Obec: Brno	2018.02.15 14:58:49 CET	
Kat.území: Černá Pole		
Mapový list: DKM (Blansko B-9/13, B-9/31, 9-9/42)		
<small>Dosavadní vztahy k pozemkům byla poskytnuta možností azistenci se v terénu s průběhem navedených nových hranic, které byly označeny předepsaným způsobem.</small>		

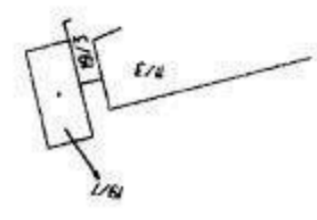

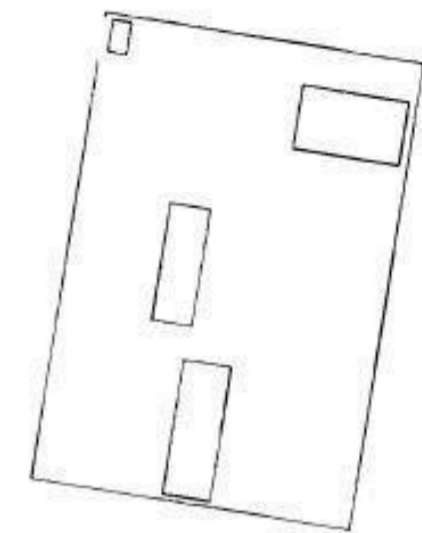
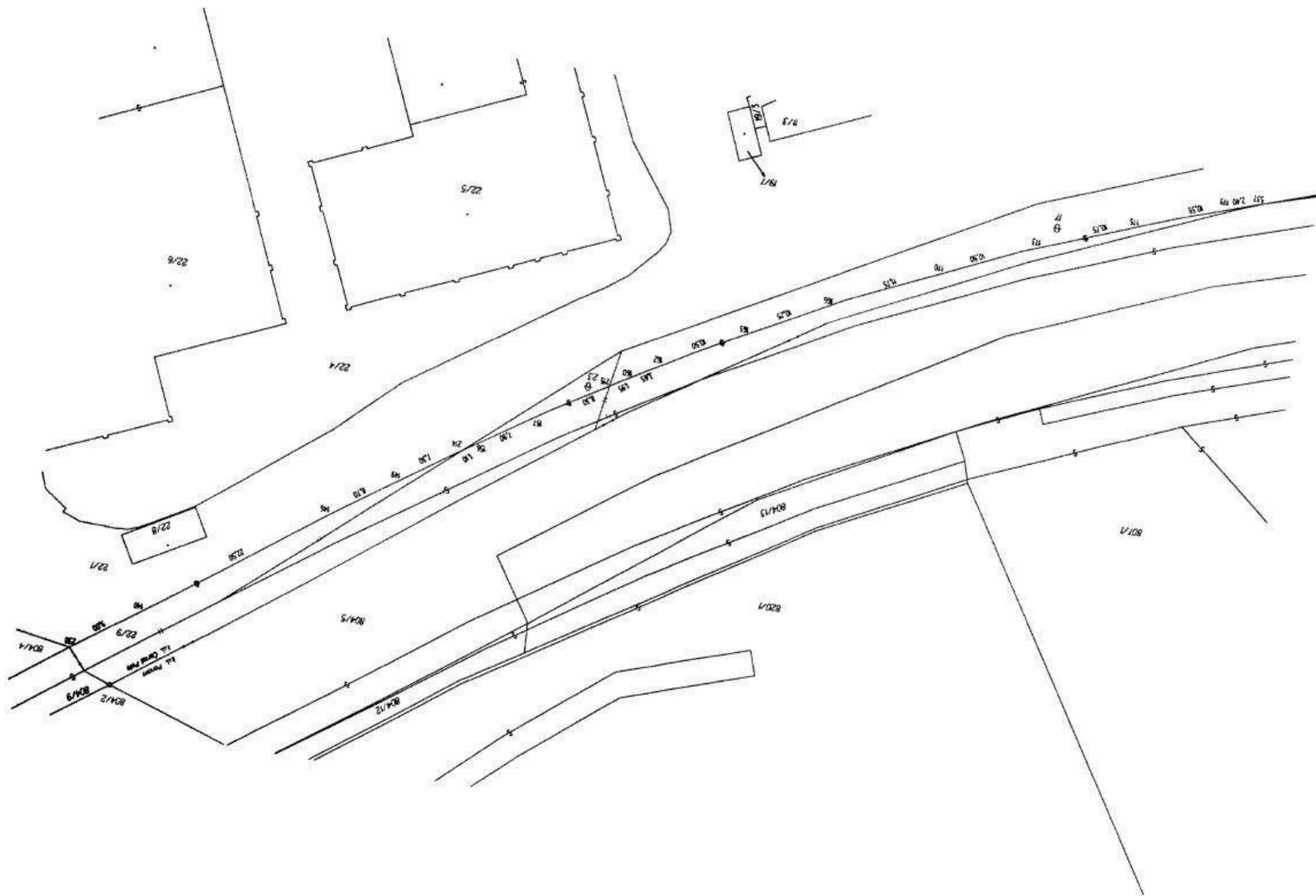
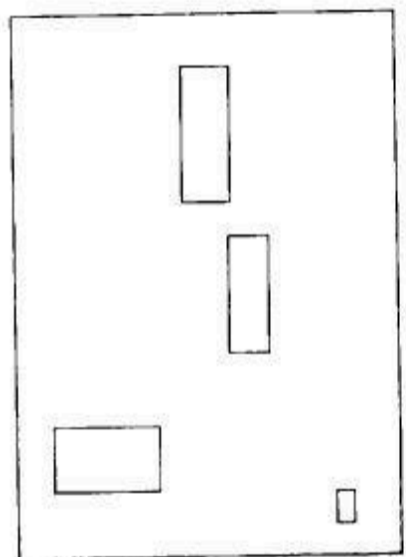
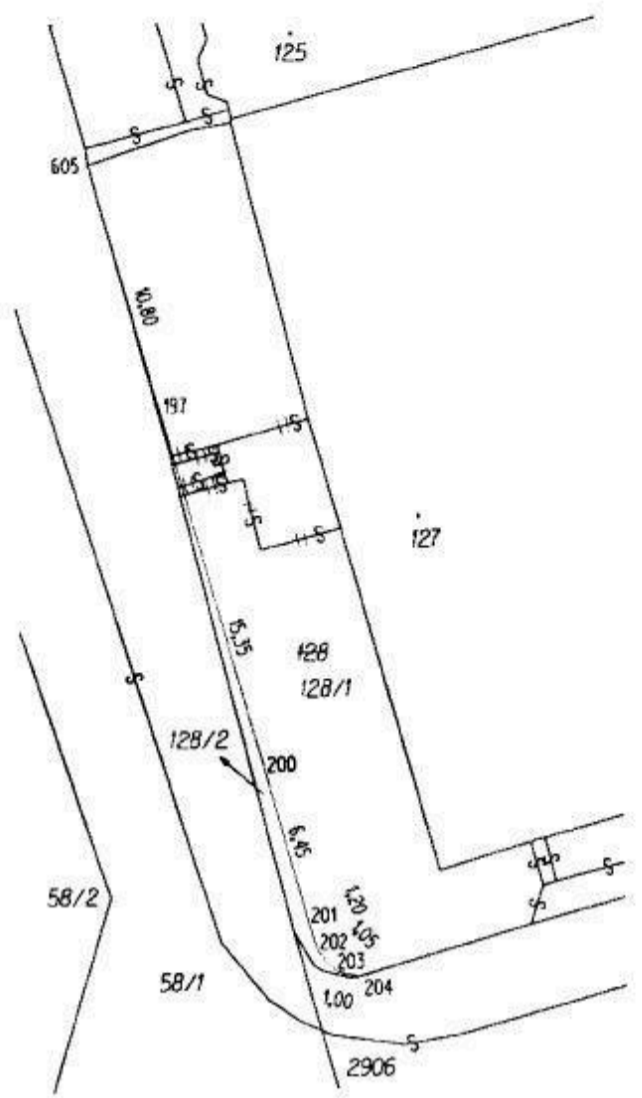

Seznam souřadnic (S-JTSK)

Číslo bodu	Souřadnice pro zápis do KN			Poznámka
	Y	X	KK	
26-1551	597322,77	1158841,36	6	
26-1554	597322,75	1158850,31	6	
29-756	597327,37	1158813,09	6	
34-169	597398,44	1158560,88	6	barva na zídce
34-686	597405,32	1158511,05	6	barva na zídce
1083-44	597398,01	1158560,79	3	roh zidky
1083-46	597396,29	1158568,10	3	sloupek plotu
1083-47	597396,37	1158570,28	3	sloupek plotu
1083-48	597396,02	1158571,64	3	sloupek plotu
1083-58	597329,90	1158801,14	3	roh zidky
1083-60	597330,65	1158798,68	3	sloupek plotu
1083-63	597351,54	1158758,53	3	sloupek plotu
8	597416,94	1158504,11	3	lom zidky
12	597415,38	1158505,02	3	zed
15	597411,08	1158506,24	3	zed
17	597408,45	1158507,10	3	roh zidky
36	597395,11	1158573,10	3	sloupek plotu
44	597393,37	1158580,31	3	sloupek plotu
46	597391,17	1158589,81	3	sloupek plotu
47	597387,88	1158604,46	3	sloupek plotu
49	597382,64	1158626,85	3	sloupek plotu
51	597375,51	1158657,31	3	sloupek plotu
57	597352,47	1158754,25	3	sloupek plotu
61	597333,86	1158792,00	3	sloupek plotu
69	597329,27	1158803,77	3	lom zidky
70	597328,09	1158810,01	3	lom zidky
80	597322,82	1158844,56	3	lom zidky
82	597322,82	1158848,87	3	lom zidky
84	597322,90	1158852,65	3	lom zidky
86	597323,36	1158858,13	3	lom zidky
87	597323,92	1158858,77	3	lom zidky
88	597324,80	1158861,09	3	lom zidky
90	597326,52	1158866,03	3	lom zidky
91	597328,71	1158870,47	3	lom zidky
93	597331,80	1158875,10	3	lom zidky
94	597335,65	1158879,44	3	lom zidky
140	597477,37	1159000,11	3	lom obrubniku
146	597495,48	1159013,65	3	lom obrubniku
149	597502,54	1159018,69	3	lom obrubniku
156	597509,43	1159023,42	3	lom obrubniku
167	597516,07	1159027,74	3	lom obrubniku
180	597524,77	1159033,17	3	lom obrubniku
182	597527,89	1159035,04	3	lom obrubniku
185	597537,04	1159040,17	3	lom obrubniku
186	597546,10	1159044,82	3	lom obrubniku
170	597556,70	1159050,01	3	lom obrubniku
173	597566,70	1159054,32	3	lom obrubniku
175	597576,71	1159058,23	3	lom obrubniku
179	597586,64	1159061,70	3	lom obrubniku
197	597214,44	1159093,81	3	zidka
200	597210,35	1159108,61	3	zidka
201	597208,67	1159114,84	3	zidka
202	597208,33	1159115,96	3	zidka
203	597207,63	1159116,77	3	zidka
204	597206,65	1159116,98	3	roh zidky
210	597400,37	1158546,81	6	barva na plotě
211	597373,95	1158664,08	3	barva na plotě
212	597329,64	1158802,23	3	barva na zídce
213	597322,77	1158842,74	3	barva na zídce
214	597508,52	1159022,80	3	barva na obrubniku
215	597523,12	1159032,14	3	barva na obrubniku
220	597325,50	1158863,58	3	zidka
221	597330,18	1158872,84	3	zidka
222	597333,65	1158877,34	3	zidka
230	597470,20	1158994,75	3	barva na obrubniku
395	597337,94	1158881,39	3	lom zidky
519	597329,92	1158802,24	3	barva na zídce
526	597349,93	1158765,94	3	
537	597588,91	1159062,44	3	barva na obrubniku
562	597357,38	1158731,63	3	doč.kolik-bod ohr.staveb.čin.
583	597380,10	1158638,99	3	doč.kolik-bod ohr.les.čin.
584	597395,87	1158571,91	3	sloupek plotu
605	597217,33	1159083,45	3	roh zidky
742	597328,96	1158802,19	3	barva na diažbě