

**DODATEK č. 1**

ke smlouvě o nájmu nebytových prostor v čp. 279 v Praze 2, Belgická 2, uzavřené dne 1.4.1995 mezi

Městskou částí Praha 2 se sídlem OÚ v Praze 2, nám. Míru 20

a

Policíí ČR, správou hl.m.Prahy se sídlem Praha 1-110 00, BOX 122

S odvoláním na čl. IX. výše uvedené nájemní smlouvy se upravuje nájemné následujícím způsobem:

- 1) Sjednaná roční sazba za 1 m<sup>2</sup> podlahové plochy činí:
  - a) .....1.540,-Kč u základní plochy
  - b) .....Kč u vedlejší plochy
 výpočet nájemného: 1.540,-Kč x 200 m<sup>2</sup>.....  
 .....  
 Ročně celkem: .....308.000,-Kč
  
- 2) Roční úhrada za poskytované služby byla dále podle zák.č. 526/90 Sb. o cenách a podle ust. § 1 odst. 3 prováděcí vyhlášky č. 585/1990 Sb. dohodnuta takto:
 

zúčtovatelná záloha na

  - a) za ústřední vytápění a dodávku teplé vody .....48.000,-Kč
  - b) za vodné a stočné .....9.000,-Kč

dohodnutá služba za služby ostatní

  - c) za používání popelnic .....3.000,-Kč
  - d) za el. energii .....Kč
  - e) za kominické služby .....Kč
  - f) za úklid .....2.400,-Kč
  - g) ostatní .....Kč
  
- 3) Roční úhrada za užívání a za služby  
 celkem: .....370.400,-Kč
  
- 4) Čtvrtletní předpis úhrad:.....92.600,-Kč

Takto stanovené nájemné bude hrazeno za 8. čtvrtletí, následujících po 1.7.1995, tzn. že platnost takto stanoveného nájemného končí dnem 30.6.1997. Po tomto datu bude nájemné hrazeno ve výši, stanovené nájemní smlouvou ze dne 1.4.1995.

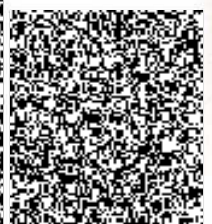
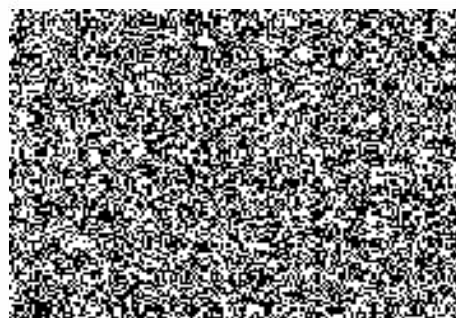
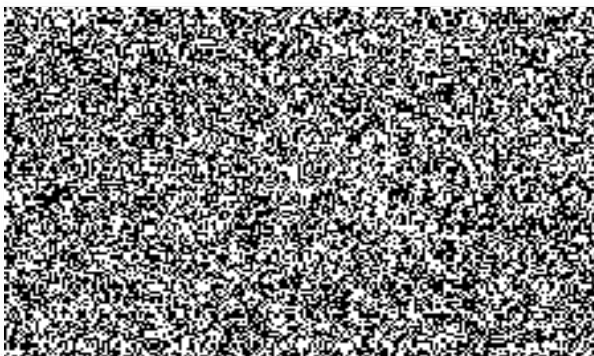

P Ř Í L O H A

Náklady rekonstrukce Belgická 2 pro potřeby Poicie ČR

- stavební práce	356.448,-Kč
- sanita	35.864,-Kč
- odvoz sutě	4.200,-Kč
- zařizovací předměty	6.905,-Kč
- zámky	1.064,-Kč
- základní úklid	10.800,-Kč
- elektrorevize	800,-Kč
<b>c e l k e m</b>	<b>416.081,-Kč</b>

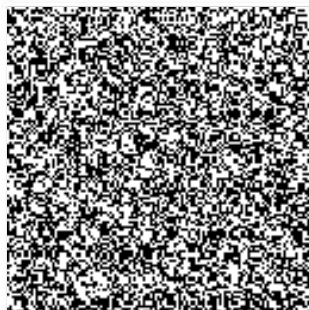

(2)  
ancelář;  
ovská 20  
Praha 2  
) 25 81 57  
) 25 63 69