

Dodatek č.1

č.j.: KRPL-3841-22/ČJ-2019-1800VZ

KE SMLouvĚ O DíLO

č.j.: KRPL-3841-18/ČJ-2019-1800VZ

uzavřená

dle § 2586 a následujících zákona č. 89/2012 Sb., občanský zákoník, (dále jen „NOZ“)

I. Smluvní strany

Česká republika – Krajské ředitelství policie Libereckého kraje

zastoupené: plk. Ing. Vladimírem Libnarem, náměstkem KŘPL - L
se sídlem: Náměstí Dr. E. Beneše 24, 460 32 Liberec – Staré Město
IČ: 72 05 05 01
DIČ: CZ 72 05 05 01
bankovní spojení: Česká národní banka
číslo účtu: 84548881/0710
Ve věcech smluvních je oprávněn jednat: plk. Ing. Vladimír Libnar – náměstek krajského ředitele
Tel.: 974 461 551
Ve věcech technických je oprávněn jednat: Ing. David Pokorný – vedoucí odboru správy majetku
Tel.: 974 461 245
E-mail: david.pokorny2@pcr.cz

dále jen "objednatel"

a

Setertix Group s.r.o.

zastoupený:  – jednatel společnosti
se sídlem: Za Pasáží 1609 Pardubice 530 02
IČ: 28831438
DIČ: CZ 28831438
bankovní spojení: KB - Pardubice
číslo účtu: 0100/107- 4420530217
Tel.: 
E-mail: 
Fax:
Zapsaný: u Krajského soudu v HK, oddíl C, vložka 31750

dále jen "zhotovitel"

„KŘPLbk – Jablonec nad Nisou, 28. října, č. p. 424 – oprava fasády“

II. Předmět dodatku

Smluvní strany se dohodly na uzavření tohoto dodatku č. 1 ke smlouvě o dílo z důvodu úpravy předmětu smlouvy, ceny za dílo a platebních podmínek vyvolané změnami uvedenými ve změnovém listu č. 1, který vznikl během realizace díla.

III. Článek 2. Předmět smlouvy, odstavec 2.3. se doplňuje o text

Předmět smlouvy se dodatkem č. 1 upravuje o změny uvedené ve změnovém listu č. 1 (vícepráce a méněpráce), ke kterým došlo během realizace díla.

Podrobný popis změn, jejich zdůvodnění i vliv na cenu díla je uveden ve změnovém listu č.1, který tvoří nedílnou přílohu tohoto dodatku č. 1 ke smlouvě o dílo.

IV. V Článku 3. Cena za dílo, odstavci 3.1 se nahrazuje

text dle smlouvy o dílo

Cena pro rozsah předmětu díla dle článku 2. této smlouvy je stanovena jako nejvýše přípustná takto:

Celková cena bez DPH:	2.401.668,31 Kč
DPH 21%:	504.350,35 Kč
Celková cena včetně DPH 21%:	2.906.018,66 Kč

slovy: dvamilionovýdevětsetšesttisícosmnáctkorunšedesátšesthaléřů

textem:

Cena pro rozsah předmětu díla dle článku 2. této smlouvy je stanovena jako nejvýše přípustná takto:

Celková cena bez DPH: 2.704.970,85 Kč

DPH 21%: 568.043,88 Kč

Celková cena včetně DPH 21%: 3.273.014,73 Kč

slovy: třímilionydvěstěsedmdesáttřítisícečtrnáctkorusedmdesáttřihaléře

V. K článku 5. Platební podmínky, pojištění, smluvní pokuty se doplňuje odstavec 5.4 ve znění

5.4.

Na práce, které jsou předmětem změn dle dodatku č. 1, bude vystavena samostatná faktura/samostatné faktury s datem vystavení totožným s datem účinnosti dodatku č. 1 nebo pozdějším.

VI. Závěrečná ustanovení dodatku

Ustanovení smlouvy o dílo nedotčená tímto dodatkem č. 1 se nemění a zůstávají v platnosti.

Tento dodatek je vyhotoven ve 3 stejnopisech. Objednatel obdrží 2 stejnopisy, zhotovitel obdrží 1 stejnopis.

Tato dodatek je platný dnem jeho podpisu oběma smluvními stranami a účinný uveřejněním v Registru smluv.

Obě smluvní strany si řádně přečetly znění dodatku a bez výhrad s ním souhlasí, což potvrzují svými podpisy.

V Liberci dne: 27. 09. 2019

V Pardubicích dne: 27. 09. 2019

objednatel:

zhotovitel:

Selerix Group s.r.o.



_____ jednatel společnosti

náměstek krajského ředitele

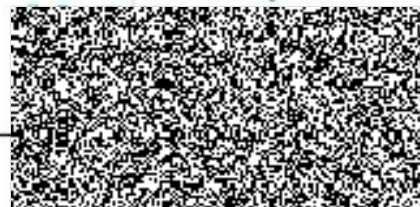

Změnový list

pro nezbytné změny stavby v průběhu realizace

Změnový list číslo 1

Identifikace akce

Název akce:	KŘP Lbk – Jablonec nad Nisou, 28. října, č. p. 424 – oprava fasády
Objednatel:	ČR – Krajské ředitelství policie Libereckého kraje
Zhotovitel:	Setertix Group s.r.o.
Projektant:	Zefraprojekt, s.r.o.

Předmět změnového listu

Dodávka a montáž venkovních parapetů

Část díla dotčená změnovým listem

Venkovní parapety a římsy

Popis změny, popis technického řešení

Původní řešení dle smluvní (tendrové) dokumentace :

Projektová dokumentace předpokládala provedení venkovního oplechování z TiZn plechu.

Nové řešení :

Veškeré venkovní oplechování provedeno z měděného plechu.

Zdůvodnění změny :

Po postavení lešení bylo provedeno posouzení stavu a způsobu osazení oplechování nad okny. Po konzultaci s Památkovou péčí objednatel rozhodl ponechat části původního měděného oplechování nad okny. Tím bylo možné zachovat i souvislé plochy původní omítky, která je v dobrém stavebně technickém stavu. Demontáž původního oplechování nad okny by znamenala navýšení výměry opravy omítek.

Ponechání části původního měděného oplechování neumožnilo provádět výměnu zbylé části oplechování z TiZn plechu, neboť by docházelo k jeho korozi (vznik galvanického článku). Výměny oplechování byly proto provedeny z měděného plechu.

Vliv změny na výkresovou dokumentaci :

Ke změně nebyl zpracován žádný doplněk PD.

Záznamy o změně ve stavebním deníku a zápisech z KD:

zapsáno ve stavebním deníku strana 021363 ze dne 7.5.2019

Předpokládaný vliv na termín, kvalitu, cenu díla :

Vliv na termín: Ne

Vliv na kvalitu: Ano, došlo ke zvýšení kvality díla.

Vliv na cenu: Ano

Přípočty k ceně díla bez DPH:		530 965,34 Kč
Odpočty z ceny díla bez DPH:	-	227 662,80 Kč
Celkový vliv na změnu ceny díla bez DPH:		303 302,54 Kč
DPH:		63 693,53 Kč
Celkový vliv na změnu ceny díla vč. DPH:		366 996,07 Kč

Za zhotovitele:

Za projektanta

Za objednatele:

		
		
<p>Za účastníka změnového listu za účastníka programu zko Ing. David Pokorný, vedoucí OSNM, KŘP Lbk</p>		

ZMĚNOVÝ LIST č. 1**PŘÍPOČTY**

Stavba: KŘP Lbk – Jablonec nad Nisou, 28. října, č. p. 424 – oprava fasády
Objednatel: ČR – Krajské ředitelství policie Libereckého kraje
Zhotovitel: Setertix Group s.r.o.
Projektant: Zefraprojekt, s.r.o.

REKAPITULACE**REKAPITULACE STAVEBNÍCH DÍLŮ**

Stavební díl	HSV	PSV	Dodávka	Montáž	HZS
762 Konstrukce tesařské		42 478,19			
764 Konstrukce klempířské		488 487,15			
CELKEM OBJEKT	0,00	530 965,34	0,00	0,00	0,00

VEDLEJŠÍ ROZPOČTOVÉ NÁKLADY

Název VRN	Kč	%	Základna	Kč
			530 965,34	0,00
CELKEM VRN				0,00

ODPOČTY



Stavba: KŘP Lbk – Jablonec nad Nisou, 28. října, č. p. 424 – oprava fasády
Objednatel: ČR – Krajské ředitelství policie Libereckého kraje
Zhotovitel: Setertix Group s.r.o.
Projektant: Zefraprojekt, s.r.o.

REKAPITULACE**REKAPITULACE STAVEBNÍCH DÍLŮ**

Stavební díl	HSV	PSV	Dodávka	Montáž	HZS
764 Konstrukce klempířské		-227 662,80			
CELKEM OBJEKT	0,00	-227 662,80	0,00	0,00	0,00

VEDLEJŠÍ ROZPOČTOVÉ NÁKLADY

Název VRN	Kč	%	Základna	Kč
			-227 662,80	0,00
CELKEM VRN				0,00

Za zhotovitele:		
Za projektanta:		
Za objednatele:		
Jan Hrdina		

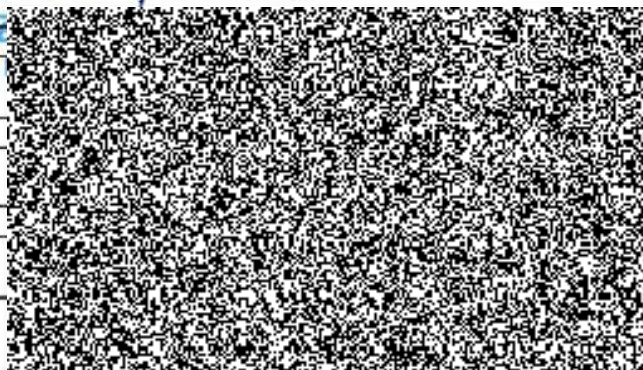

ZMĚNOVÝ LIST č. 1

PŘÍPOČTY

Stavba: KŘP Lbk – Jablonec nad Nisou, 28. října, č. p. 424 – oprava fasády
 Objednatel: ČR – Krajské ředitelství policie Libereckého kraje
 Zhotovitel: Setertix Group s.r.o.
 Projektant: Zefracprojekt, s.r.o.

POLOŽKOVÝ ROZPOČET

Druh položky	P.Č.	Kód položky	Popis	MJ	Množství celkem	Cena jednotková	Cena celkem
0	1	2	3	4	5	6	8
		PSV	Práce a dodávky PSV				530 965,34
		762	Konstrukce tesařské				42 478,19
URS	1	762131811	Demontáž bednění svislých stěn z hrubých prken	m2	74,20000	37,20	2 760,24
URS	2	762341670	Montáž bednění štitových okapových říms z dřevotřískových na sraz	m2	74,20000	313,00	23 224,60
URS	3	60722225	deska dřevotřísková surová 2070x2800mm tl 19mm – vodovzdorná, rovná hrana	m2	81,62000	184,00	15 018,08
URS	4	998762102	Přesun hmot tonážní pro kce tesařské v objektech v do 12 m	t	0,97700	1 510,00	1 475,27
		764	Konstrukce klempířské				488 487,15
URS	5	764236443	Oplechování parapetů rovných celoplošně lepené z Cu plechu rš 250 mm	m	43,30000	624,00	27 019,20
URS	6	764236444	Oplechování parapetů rovných celoplošně lepené z Cu plechu rš 330 mm	m	51,75000	773,00	40 002,75
URS	7	764236446	Oplechování parapetů rovných celoplošně lepené z Cu plechu rš 500 mm	m	114,47000	1 100,00	125 917,00
URS	8	764236465	Příplatek za zvýšenou pracnost oplechování rohů rovných parapetů z Cu plechu rš do 400 mm	kus	16,00000	83,20	1 331,20
URS	9	764236467	Příplatek za zvýšenou pracnost oplechování rohů rovných parapetů z Cu plechu rš přes 400 mm	kus	148,00000	101,00	14 948,00
URS	10	764238426	Oplechování římsy rovné celoplošně lepené z Cu plechu rš 500 mm	m	96,50000	1 050,00	101 325,00
URS	11	764238431	Oplechování římsy rovné celoplošně lepené z Cu plechu rš pře	m2	87,3	2000	174 600,00
URS	12	764238447	Příplatek k cenám římsy rovné z Cu plechu za zvýšenou pracnost provedení rohu nebo koutu rš přes 400 mm	kus	22,00000	152,00	3 344,00
Celkem změnový list							530 965,34

Za zhotovitele:

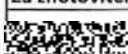

Za projektanta:



Za objednatele:

Jan Hrdina

Setertix
 Za Pa

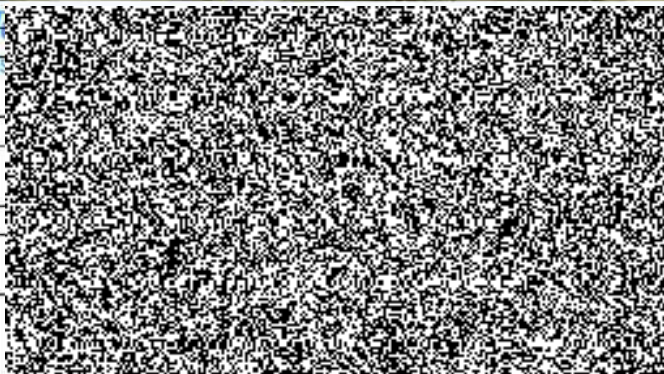

ZMĚNOVÝ LIST č. 1

PŘÍPOČTY

POLOŽKOVÝ ROZPOČET

Stavba: KŘP Lbk – Jablonec nad Nisou, 28. října, č. p. 424 – oprava fasády
Objednatel: ČR – Krajské ředitelství policie Libereckého kraje
Zhotovitel: Setertix Group s.r.o.
Projektant: Zefraprojekt, s.r.o.

Druh položky	P.Č.	Kód položky	Popis	MJ	Množství celkem	Cena jednotková	Cena celkem
0	1	2	3	4	5	6	8
		PSV	Práce a dodávky PSV				-227 662,80
		764	Konstrukce klempířské				-227 662,80
SoD	83	764002861	Demontáž oplechování říms a ozdobných prvků do suti	m	-393,71	75,00	-29 528,03
SoD	86	7641413.1	Krytina balkonové kce z titanzinkového lesklého válcovaného plechu s úpravou u okapu, prostupu a výčnělku střechy rovné, ozn. K4	m2	-9,52	850,00	-8 092,00
SoD	87	7641413.3	Krytina portálu nad vstupem z titanzinkového lesklého válcovaného plechu s úpravou u okapu, prostupu a výčnělku střechy rovné, ozn. K13	m2	-1,04	850,00	-884,00
SoD	88	7642463.05	Oplechování parapetů z titanzinkového lesklého válcovaného plechu rovných mechanicky kotvené, bez rohu rš 450 mm, ozn. K6, K9	m	-28,67	480,00	-13 761,60
SoD	89	7642463.07	Oplechování parapetu z titanzinkového lesklého válcovaného plechu rovných mechanicky kotvené, bez rohu rš 260 mm, ozn. K11	m	-21,85	285,00	-6 227,25
SoD	90	7642463.09	Oplechování parapetu z titanzinkového lesklého válcovaného plechu rovných mechanicky kotvené, bez rohu rš 290 mm, ozn. K12	m	-29,90	325,00	-9 717,50
SoD	91	7642463.10	Oplechování parapetu z titanzinkového lesklého válcovaného plechu rovných mechanicky kotvené, bez rohu rš 220 mm, ozn. K14	m	-43,30	260,00	-11 258,00
SoD	92	76424829.01	Oplechování římsy rovné mechanicky kotvené z TiZn lesklého plechu tl. 0,6mm rš 360 mm vč. případného zakrytí folií před poškozením, kotvení a dilatace, ozn. K1	m	-96,50	385,00	-37 152,50
SoD	93	76424829.02	Oplechování římsy rovné mechanicky kotvené z TiZn lesklého plechu tl. 0,6mm rš 540 mm vč. případného zakrytí folií před poškozením, kotvení a dilatace, ozn. K2	m	-87,30	590,00	-51 507,00
SoD	94	76424830.01	Oplechování římsy rovné mechanicky kotvené z TiZn lesklého plechu tl. 0,6mm rš 260 mm vč. případného zakrytí folií před poškozením, kotvení a dilatace, ozn. K3	m	-35,60	310,00	-11 036,00
SoD	95	76424830.02	Oplechování šambrán rovné mechanicky kotvené z TiZn lesklého plechu tl. 0,6mm rš 230 mm vč. případného zakrytí folií před poškozením, kotvení a dilatace, ozn. K5, K10, K18	m	-71,85	300,00	-21 555,00
SoD	96	76424830.04	Oplechování šambrán rovné mechanicky kotvené z TiZn lesklého plechu tl. 0,6mm rš 180 mm vč. případného zakrytí folií před poškozením, kotvení a dilatace, ozn. K7, K8	m	-76,58	260,00	-19 910,02
SoD	97	76424830.06	Oplechování římsy rovné mechanicky kotvené z TiZn lesklého plechu tl. 0,6mm rš 220 mm vč. případného zakrytí folií před poškozením, kotvení a dilatace, ozn. K15	m	-17,38	280,00	-4 866,40
SoD	98	76424830.08	Oplechování okapové hrany rovné mechanicky kotvené z TiZn lesklého plechu tl. 0,6mm rš 190 mm vč. případného zakrytí folií před poškozením, kotvení a dilatace, ozn. K16	m	-8,50	255,00	-2 167,50
Celkem změnový list							-227 662,80

Za zhotovitele:



Se
Za P

Za projektanta:



Za objednatele:

Jan Hrdina

