

**Česká republika - Státní pozemkový úřad**

Sídlo: Husinecká 1024/11a, Praha 3, PSČ 130 00

Zastoupený Ing. Josefem Haarem, vedoucím Pobočky Břeclav

Adresa : Náměstí T.G.Masaryka 3, Břeclav, PSČ 690 02

IČ: 01312774

DIČ: CZ01312774

Bankovní spojení: ČNB se sídlem Na Příkopě 864/28, 110 00 Praha 1, č.úctu 110015-3723001/0710

(dále jen „propachtovatel“)

– na straně jedné –

a

**PODCHŘIBÍ JEŽOV, a.s.**

zastoupená Bořivojem Rektoříkem, předsedou představenstva

a Ing. Pavlem Novotným, místopředsedou představenstva

adresa: Skalka 47, PSČ: 696 48

IČ: 60700378

DIČ: CZ60700378

Zapsána v obchodním rejstříku vedeném Krajským soudem v Brně, odd. B., vložka 1314

(dále jen „pachtýř“)

– na straně druhé –

uzavírají podle ustanovení § 2332 a násl. zákona č. 89/2012 Sb., občanský zákoník, (dále jen „NOZ“) tuto

## **PACHTOVNÍ SMLOUVU č. 2N14/24**

### **Čl. I**

Propachtovatel je ve smyslu zákona č. 503/2012 Sb., o Státním pozemkovém úřadu a o změně některých souvisejících zákonů, ve znění pozdějších předpisů, příslušný hospodařit se zemědělskými pozemky specifikovanými v příloze č. 1 této smlouvy vedenými u Katastrálního úřadu pro Jihomoravský kraj Katastrálního pracoviště Kyjov.

Příloha č. 1 je nedílnou součástí této smlouvy.

### **Čl. II**

Propachtovatel přenechává pachtýři pozemek uvedený v čl. I této smlouvy do užívání za účelem:

- provozování zemědělské výroby.

### Čl. III

Pachtýř je povinen:

- a) užívat pozemek řádně v souladu s jeho účelovým určením, hospodařit na něm způsobem založeným na střídání plodin a hnojení organickou hmotou ve dvou až čtyřletých cyklech podle fyzikálních vlastností půdy, způsobu hospodaření a nároků pěstovaných rostlin,
- b) dodržovat povinnosti vyplývající ze zákona č. 326/2004 Sb., o rostlinolékařské péči a o změně některých souvisejících zákonů, ve znění pozdějších předpisů,
- c) dodržovat zákaz hospodářské činnosti vyvolávající erozi půdy a používání toxických a jiných škodlivých látek s dlouhodobým reziduálním účinkem, dodržovat ustanovení § 3 odst. 1 zákona č. 334/1992 Sb., o ochraně zemědělského půdního fondu, ve znění pozdějších předpisů,
- d) umožnit propachtovateli provádění kontroly k bodům a) až c) formou nahlédnutí do evidence rozborů a vstupem na pozemek,
- e) dodržovat povinnosti vyplývající ze zákona č. 449/2001 Sb., o myslivosti, ve znění pozdějších předpisů,
- f) provádět podle podmínek sběr kamene,
- g) vyžádat si souhlas propachtovatele při realizaci zúrodňovacích opatření a zakládání trvalých porostů na pozemku(*cích*) nebo při provádění změny druhu pozemku,
- h) trpět věcná břemena, resp. služebnosti spojené s pozemkem, jenž je předmětem pachtu,
- i) platit v souladu se zákonnou úpravou daň z nemovitých věcí za propachtovaný pozemek, jenž je předmětem pachtu.

### Čl. IV

- 1) Tato smlouva se uzavírá od **1.5.2014** na dobu neurčitou.
- 2) Právní vztah založený touto smlouvou lze ukončit dohodou nebo písemnou výpovědí.
- 3) Pacht lze v souladu s ustanovením § 2347 NOZ vypovědět v dvanáctiměsíční výpovědní době, a to vždy jen k 1. říjnu běžného roku.
- 4) Stane-li se pachtýř ze zdravotních důvodů nezpůsobilý na pozemku hospodařit, má dle ustanovení § 2348 NOZ právo vypovědět pacht v tříměsíční výpovědní době.
- 5) Propachtovatel může v souladu s ustanovením § 2334 NOZ vypovědět pacht bez výpovědní doby, jestliže pachtýř propachtuje propachtovaný pozemek jinému, přenechá-li ho k užívání nebo změní-li hospodářské určení pozemku, anebo způsob jeho užívání nebo požívání bez propachtovatelova předchozího souhlasu.

### Čl. V

- 1) Pachtýř je povinen platit propachtovateli pachtovné.

2) Pachtovné se platí **ročně pozadu** vždy k 1. 10. běžného roku.

3) Roční pachtovné se stanovuje dohodou ve výši **22 935,- Kč** (slovy: dvacetdvatisícdevětsetřicetpět korun českých), viz příloha č. 1.

*Pachtovné u pozemků s porostem sadu se za porost navyšuje o 3 % z ceny pozemků dle vyhlášky MZe o stanovení seznamu katastrálních území s přiřazenými průměrnými základními cenami zemědělských pozemků.*

4) Pachtovné bude hrazeno převodem na účet propachtovatele vedený u České národní banky, číslo účtu **110015-3723001/0710**, variabilní symbol **211424**

5) Pachtovné za období od účinnosti smlouvy do 30. 9. 2014 čteně činí **9 614,- Kč** (slovy: devěttisícšestsetčtrnáct korun českých) a bude uhrazeno k **1. 10. 2014**.

Zaplacením se rozumí připsání placené částky na účet propachtovatele.

6) Nedodrží-li pachtýř lhůtu pro úhradu pachtovného, je povinen podle ustanovení § 1970 NOZ zaplatit propachtovateli úrok z prodlení, a to na účet propachtovatele vedený u České národní banky, číslo účtu 180013-3723001/0710, variabilní symbol **211424**.

7) Prodlení pachtýře s úhradou pachtovného delší než 60 dnů se považuje za porušení smlouvy, které zakládá právo propachtovatele smlouvu vypovědět bez výpovědní doby (ustanovení § 2228 odst. 4 NOZ).

## Čl. VI

Pokud je na propachtovaném pozemku zřízeno meliorační zařízení, pachtýř se zavazuje:

- u melioračních zařízení umístěných pod povrchem půdy zajistit jejich údržbu,
- k hlavním melioračním zařízením umožnit přístup za účelem provedení údržby.

## Čl. VII

Pachtýř bere na vědomí a je srozuměn s tím, že pozemek, který je předmětem pachtu dle této smlouvy, může být propachtovatelem převeden na třetí osoby v souladu s jeho dispozičním oprávněním. V případě změny vlastnictví platí ustanovení § 2221 a § 2222 NOZ.

## Čl. VIII

Pachtýř je oprávněn propachtovaný pozemek nebo jeho část propachtovat nebo dát do užívání třetí osobě jen s předchozím písemným souhlasem propachtovatele.

## Čl. IX

1) Smluvní strany se dohodly, že jakékoliv změny a doplňky této smlouvy jsou možné pouze písemnou formou dodatku k této smlouvě, a to na základě dohody smluvních stran.

2) Smluvní strany jsou povinny se vzájemně informovat o jakékoli změně údajů týkajících se jejich specifikace jako smluvní strany této smlouvy, a to nejpozději do 30 dnů ode dne změny.

## Čl. X

Tato smlouva je vyhotovena ve třech stejnopisech, z nichž každý má platnost originálu. Jeden stejnopis přebírá pachtýř a ostatní jsou určeny pro propachtovatele.

## Čl. XI

Tato smlouva nabývá platnosti dnem jejího podpisu smluvními stranami.

## Čl. XII

Smluvní strany po přečtení této smlouvy prohlašují, že s jejím obsahem souhlasí a že tato smlouva je shodným projevem jejich vážné a svobodné vůle, a na důkaz toho připojují své podpisy.

V Břeclavi dne 30. 4. 2014

STÁTNÍ POZEMKOVÝ ÚŘAD  
Krajský pozemkový úřad pro Jihomoravský kraj  
Pobočka Břeclav  
nárn. T.G. Masaryka 42/3  
690 02 Břeclav

.....  
Ing. Josef Haar  
vedoucí Pobočky Břeclav  
Státní pozemkový úřad  
propachtovatel

.....  
Bořivoj Rektořík  
předseda představenstva  
Ing. Pavel Novotný  
místopředseda představenstva  
PODCHŘIBÍ JEŽOV, a.s.  
pachtýř

**PODCHŘIBÍ JEŽOV, a.s.**  
Skalka 47, 696 48 Ježov  
IČ: 60700378, DIČ: CZ60700378  
OR: KS Brno, odd. B, vložka 1314

.....  
Za správnost: Ludmila Hejnová

**Příloha č. 1 k pachtovní smlouvě č.****2N14/24**

PODCHŘIBÍ JEŽOV, a.s.

Variabilní symbol: 211424

Uzavřeno:

Roční nájem:

č.47

Datum tisku: 8.4.2014

Účinná od: 1.5.2014

22 935 Kč

Skalka

Katastr	Parcela	/	Díl	Skup.	Kultura	Číslo LV	Cena za ha [Kč]	Výměra [m2]	%	Nájem [Kč]
<b>Bohuslavice u Kyjova</b>										
	1 659	13	0	2	2	10 002	85 200	1 358	2,2	254,54
	1 659	14	0	2	2	10 002	85 200	1 374	2,2	257,54
								<b>2 732</b>		<b>512,08</b>

**Hýsly**

porost sadu	343	0	0	2	6	10 002	110 000	1 330	5,2	760,76
porost sadu	345	71	0	2	6	10 002	110 000	1 079	5,2	617,19
	800	17	0	2	2	10 002	110 000	1 127	2,2	272,73
	811	0	0	2	2	10 002	110 000	2 462	2,2	595,80
	1 145	121	0	2	2	10 002	110 000	18 068	2,2	4 372,46
	1 145	125	0	2	2	10 002	110 000	1 927	2,2	466,33
	1 234	2	0	2	2	10 002	110 000	684	2,2	165,53
	1 253	19	0	2	2	10 002	110 000	895	2,2	216,59
								<b>27 572</b>		<b>7 467,39</b>

**Ježov**

bez porostu	502	85	0	2	6	10 002	95 300	1 667	2,2	349,50
	1 908	122	0	2	2	60 000	95 300	9	2,2	1,89
	1 908	148	0	2	2	60 000	95 300	94	2,2	19,71
	1 908	182	0	2	2	60 000	95 300	138	2,2	28,93
	1 908	296	0	2	2	60 000	95 300	125	2,2	26,21
	1 908	308	0	2	2	10 002	95 300	129	2,2	27,05
	1 908	353	0	2	2	60 000	95 300	372	2,2	77,99
	1 912	37	0	2	2	10 002	95 300	28	2,2	5,87
								<b>2 562</b>		<b>537,15</b>

**Kostelec u Kyjova**

	753	41	0	2	2	10 002	109 800	4 015	2,2	969,86
	761	49	0	2	2	10 002	109 800	2 289	2,2	552,93
	761	86	0	2	2	10 002	109 800	1 458	2,2	352,19
	761	131	0	2	2	10 002	109 800	1 797	2,2	434,08
	761	135	0	2	2	10 002	109 800	1 844	2,2	445,44
	761	136	0	2	2	10 002	109 800	1 740	2,2	420,31
	761	204	0	2	2	10 002	109 800	760	2,2	183,59
	761	220	0	2	2	10 002	109 800	106	2,2	25,61
	761	221	0	2	2	10 002	109 800	507	2,2	122,47
	761	291	0	2	2	10 002	109 800	529	2,2	127,79
	761	308	0	2	2	10 002	109 800	1 682	2,2	406,30
	902	24	0	2	2	10 002	109 800	3 812	2,2	920,83
	959	5	0	2	2	10 002	109 800	2 423	2,2	585,30
	961	25	0	2	14	10 002	109 800	12	2,2	2,90
	997	49	0	2	2	10 002	109 800	1 668	2,2	402,92
	997	59	0	2	2	10 002	109 800	1 551	2,2	374,66
	997	81	0	2	2	10 002	109 800	822	2,2	198,56
	997	83	0	2	2	10 002	109 800	1 363	2,2	329,25
	997	85	0	2	2	10 002	109 800	1 479	2,2	357,27

**Příloha k nájemní smlouvě č. 2N14/24**

PODCHŘIBÍ JEŽOV, a.s.

Variabilní symbol: 211424

Uzavřeno:

Roční nájem:

č.47

Datum tisku: 8.4.2014

Účinná od: 1.5.2014

22 935 Kč

Skalka

Katastr	Parcela	/	Díl	Skup.	Kultura	Číslo LV	Cena za ha [Kč]	Výměra [m2]	%	Nájem [Kč]
	997	109	0	2	2	10 002	109 800	715	2,2	172,72
	999	50	0	2	2	10 002	109 800	1 550	2,2	374,42
	999	125	0	2	2	10 002	109 800	1 009	2,2	243,73
	999	128	0	2	2	10 002	109 800	885	2,2	213,78
	999	129	0	2	2	10 002	109 800	928	2,2	224,17
	999	156	0	2	2	10 002	109 800	1 516	2,2	366,20
	999	158	0	2	2	10 002	109 800	590	2,2	142,52
	999	159	0	2	2	10 002	109 800	165	2,2	39,86
	999	160	0	2	2	10 002	109 800	852	2,2	205,81
	999	161	0	2	2	10 002	109 800	173	2,2	41,79
	999	186	0	2	2	10 002	109 800	1 020	2,2	246,39
	1 113	7	0	2	2	10 002	109 800	623	2,2	150,49
	1 113	12	0	2	2	10 002	109 800	4 844	2,2	1 170,12
	1 113	35	0	2	2	10 002	109 800	3 502	2,2	845,94
	1 113	45	0	2	2	10 002	109 800	995	2,2	240,35
	1 113	46	0	2	2	10 002	109 800	915	2,2	221,03
	1 113	47	0	2	2	10 002	109 800	930	2,2	224,65
	1 113	55	0	2	2	10 002	109 800	1 033	2,2	249,53
	1 113	102	0	2	2	10 002	109 800	1 552	2,2	374,90
	1 290	34	0	2	2	10 002	109 800	5 135	2,2	1 240,41
								<b>58 789</b>		<b>14 201,07</b>
<b>Vřesovice</b>										
	2 663	0	0	5	0	10 002	85 100	266	2,2	49,80
								<b>266</b>		<b>49,80</b>
<b>Žádovice</b>										
	908	36	0	2	2	10 002	103 300	120	2,2	27,27
	908	37	0	2	2	10 002	103 300	41	2,2	9,32
	1 082	62	0	2	2	10 002	103 300	578	2,2	131,36
								<b>739</b>		<b>167,95</b>
<b>CELKEM:</b>								<b>92 660</b>		<b>22 935 Kč</b>

## Příloha č. 2 k pachtovní smlouvě č. 2N14/24

Datum tisku: 8.4.2014

Spočítáno ke dni: 1.10.2014

Parcela / Díl	Skup.	Výměra [m2]	Datum přidání	Datum vydání	Počet dní	Pacht pozemky	Pacht budovy	Pacht celkem [Kč]	
<b>Stávající parcely</b>									
<b>Bohuslavice u Kyjova</b>									
1 659 13	2	1 358	1.5.2014		153	106,70	0,00	106,70	
1 659 14	2	1 374	1.5.2014		153	107,96	0,00	107,96	
						<b>2 732</b>	<b>214,65</b>	<b>0,00</b>	<b>214,65</b>
<b>Hýsly</b>									
343 0	2	1 330	1.5.2014		153	318,89	0,00	318,89	
345 71	2	1 079	1.5.2014		153	258,71	0,00	258,71	
800 17	2	1 127	1.5.2014		153	114,32	0,00	114,32	
811 0	2	2 462	1.5.2014		153	249,75	0,00	249,75	
1 145 121	2	18 068	1.5.2014		153	1 832,84	0,00	1 832,84	
1 145 125	2	1 927	1.5.2014		153	195,48	0,00	195,48	
1 234 2	2	684	1.5.2014		153	69,39	0,00	69,39	
1 253 19	2	895	1.5.2014		153	90,79	0,00	90,79	
						<b>27 572</b>	<b>3 130,17</b>	<b>0,00</b>	<b>3 130,17</b>
<b>Ježov</b>									
502 85	2	1 667	1.5.2014		153	146,50	0,00	146,50	
1 908 122	2	9	1.5.2014		153	0,79	0,00	0,79	
1 908 148	2	94	1.5.2014		153	8,26	0,00	8,26	
1 908 182	2	138	1.5.2014		153	12,13	0,00	12,13	
1 908 296	2	125	1.5.2014		153	10,99	0,00	10,99	
1 908 308	2	129	1.5.2014		153	11,34	0,00	11,34	
1 908 353	2	372	1.5.2014		153	32,69	0,00	32,69	
1 912 37	2	28	1.5.2014		153	2,46	0,00	2,46	
						<b>2 562</b>	<b>225,16</b>	<b>0,00</b>	<b>225,16</b>
<b>Kostelec u Kyjova</b>									
753 41	2	4 015	1.5.2014		153	406,54	0,00	406,54	
761 49	2	2 289	1.5.2014		153	231,78	0,00	231,78	
761 86	2	1 458	1.5.2014		153	147,63	0,00	147,63	
761 131	2	1 797	1.5.2014		153	181,96	0,00	181,96	
761 135	2	1 844	1.5.2014		153	186,72	0,00	186,72	
761 136	2	1 740	1.5.2014		153	176,18	0,00	176,18	
761 204	2	760	1.5.2014		153	76,96	0,00	76,96	
761 220	2	106	1.5.2014		153	10,74	0,00	10,74	
761 221	2	507	1.5.2014		153	51,34	0,00	51,34	
761 291	2	529	1.5.2014		153	53,57	0,00	53,57	
761 308	2	1 682	1.5.2014		153	170,31	0,00	170,31	
902 24	2	3 812	1.5.2014		153	385,99	0,00	385,99	
959 5	2	2 423	1.5.2014		153	245,34	0,00	245,34	
961 25	2	12	1.5.2014		153	1,22	0,00	1,22	
997 49	2	1 668	1.5.2014		153	168,90	0,00	168,90	
997 59	2	1 551	1.5.2014		153	157,05	0,00	157,05	
997 81	2	822	1.5.2014		153	83,23	0,00	83,23	
997 83	2	1 363	1.5.2014		153	138,01	0,00	138,01	
997 85	2	1 479	1.5.2014		153	149,76	0,00	149,76	
997 109	2	715	1.5.2014		153	72,40	0,00	72,40	
999 50	2	1 550	1.5.2014		153	156,95	0,00	156,95	
999 125	2	1 009	1.5.2014		153	102,17	0,00	102,17	
999 128	2	885	1.5.2014		153	89,61	0,00	89,61	

## Výpočet nájmu pro smlouvu č. 2N14/24

Datum tisku: 8.4.2014

Spočítáno ke dni: 1.10.2014

Parcela / Díl Skup.	Výměra [m2]	Datum přidání	Datum vydání	Počet dní	Nájem pozemky	Nájem budovy	Nájem celkem [Kč]
<b>Stávající parcely</b>							
<b>Kostelec u Kyjova</b>							
999 129	2	928	1.5.2014	153	93,97	0,00	93,97
999 156	2	1 516	1.5.2014	153	153,50	0,00	153,50
999 158	2	590	1.5.2014	153	59,74	0,00	59,74
999 159	2	165	1.5.2014	153	16,71	0,00	16,71
999 160	2	852	1.5.2014	153	86,27	0,00	86,27
999 161	2	173	1.5.2014	153	17,52	0,00	17,52
999 186	2	1 020	1.5.2014	153	103,28	0,00	103,28
1 113 7	2	623	1.5.2014	153	63,08	0,00	63,08
1 113 12	2	4 844	1.5.2014	153	490,49	0,00	490,49
1 113 35	2	3 502	1.5.2014	153	354,60	0,00	354,60
1 113 45	2	995	1.5.2014	153	100,75	0,00	100,75
1 113 46	2	915	1.5.2014	153	92,65	0,00	92,65
1 113 47	2	930	1.5.2014	153	94,17	0,00	94,17
1 113 55	2	1 033	1.5.2014	153	104,60	0,00	104,60
1 113 102	2	1 552	1.5.2014	153	157,15	0,00	157,15
1 290 34	2	5 135	1.5.2014	153	519,95	0,00	519,95
<b>58 789</b>					<b>5 952,78</b>	<b>0,00</b>	<b>5 952,78</b>
<b>Vřesovice</b>							
2 663 0	5	266	1.5.2014	153	20,88	0,00	20,88
<b>266</b>					<b>20,88</b>	<b>0,00</b>	<b>20,88</b>
<b>Žádovice</b>							
908 36	2	120	1.5.2014	153	11,43	0,00	11,43
908 37	2	41	1.5.2014	153	3,91	0,00	3,91
1 082 62	2	578	1.5.2014	153	55,06	0,00	55,06
<b>739</b>					<b>70,40</b>	<b>0,00</b>	<b>70,40</b>
<b>92 660</b>					<b>9 614,03</b>	<b>0,00</b>	<b>9 614,03</b>
<b>CELKEM:</b>		<b>92 660</b>			<b>9 614,03</b>	<b>0,00</b>	<b>9 614 Kč</b>

VÝPIS Z KATASTRU NEMOVITOSTÍ - KatastrNVF

8.4.2014 14:33:01

Informace o parcelách  
na katastrálním území: Bohuslavice u Kyjova  
Číselný kód: 606588

Obec:	Kyjov	Číselný kód:	586307					
Okres:	Hodonín	Číselný kód:	3706					
Par.cis	Díl	Výměra[m <sup>2</sup> ]	DP	CP-E	LV	Využití	Mapa	Parcelní skupina
1659/13	0	1358	2		10002		DKM	2
		1358	KÓD BPEJ 31010					
1659/14	0	1374	2		10002		DKM	2
		1374	KÓD BPEJ 31010					
Vlastník:	10002	Česká republika Státní pozemkový úřad, Cast obce: Žižkov Husinecká 1024/11a-Praha, 13000						
			Počet parcel					2
			Výměra celkem[m <sup>2</sup> ]					2732

VÝPIS Z KATASTRU NEMOVITOSTÍ - KatastrNVF

8.4.2014 14:34:53

Informace o parcelách  
na katastrálním území: Hýsly  
Číselný kód: 650480

Obec:	Hýsly	Číselný kód:	586200					
Okres:	Hodonín	Číselný kód:	3706					
Par.cis	Díl	Výměra[m <sup>2</sup> ]	DP	CP-E	LV	Využití	Mapa	Parcelní skupina
343	0	1330	6		10002		KMD	2
		822	KÓD BPEJ 00810					
		508	KÓD BPEJ 00850					
345/71	0	1079	6		10002		KMD	2
		592	KÓD BPEJ 00110					
		487	KÓD BPEJ 00850					
800/17	0	1127	2		10002		KMD	2
		544	KÓD BPEJ 00110					
		287	KÓD BPEJ 00810					
		296	KÓD BPEJ 31010					
811	0	2462	2		10002		KMD	2
		104	KÓD BPEJ 00110					
		2358	KÓD BPEJ 05600					
1145/121	0	18068	2		10002		KMD	2
		32	KÓD BPEJ 30840					
		18036	KÓD BPEJ 31010					
1145/125	0	1927	2		10002		KMD	2
		1622	KÓD BPEJ 31110					
		305	KÓD BPEJ 33051					
1234/2	0	684	2		10002		KMD	2
		25	KÓD BPEJ 00810					
		659	KÓD BPEJ 00850					
1253/19	0	895	2		10002		KMD	2
		452	KÓD BPEJ 00850					
		443	KÓD BPEJ 01911					
Vlastník:	10002	Státní pozemkový úřad, Cast obce: Žižkov Husinecká 1024/11a-Praha, 13000 Česká republika						

Počet parcel	8
Výměra celkem[m <sup>2</sup> ]	27572

VÝPIS Z KATASTRU NEMOVITOSTÍ - KatastrNVF

8.4.2014 14:36:57

Informace o parcelách  
na katastrálním území: Ježov  
Číselný kód: 659509

Obec: Ježov Číselný kód: 586226  
Okres: Hodonín Číselný kód: 3706

Par.cis	Díl	Výměra[m <sup>2</sup> ]	DP	CP-E	LV	Využití	Mapa	Parcelní skupina
502/85	0	1667	6		10002		KMD	2
		1667	KÓD BPEJ 00110					
1908/353	0	372	2		10002		KMD	2
		372	KÓD BPEJ 05600					
1908/148	0	94	2		10002		KMD	2
		94	KÓD BPEJ 05600					
1908/182	0	138	2		10002		KMD	2
		138	KÓD BPEJ 05600					
1908/122	0	9	2		10002		KMD	2
		9	KÓD BPEJ 05600					
1908/296	0	125	2		10002		KMD	2
		125	KÓD BPEJ 05600					
1908/308	0	129	2		10002		KMD	2
		129	KÓD BPEJ 05600					
1912/37	0	28	2		10002		KMD	2
		28	KÓD BPEJ 05600					
Vlastník:	10002	Státní pozemkový úřad, Čast obce: Žižkov Husinecká 1024/11a-Praha, 13000 Česká republika						

Počet parcel 8  
Výměra celkem[m<sup>2</sup>] 2562

# VÝPIS Z KATASTRU NEMOVITOSTÍ - KatastrNVF

8.4.2014 14:42:29

Informace o parcelách  
na katastrálním území: Kostelec u Kyjova  
Číselný kód: 670316

Obec:	Kostelec	Číselný kód:	586277					
Okres:	Hodonín	Číselný kód:	3706					
Par.cis	Díl	Výměra[m <sup>2</sup> ]	DP	CP-E	LV	Využití	Mapa	Parcelní skupina
753/41	0	4015 796 2637 582	2 KÓD BPEJ 00110 KÓD BPEJ 00810 KÓD BPEJ 00840		10002		DKM	2
761/49	0	2289 1064 1225	2 KÓD BPEJ 00110 KÓD BPEJ 00850		10002		DKM	2
761/86	0	1458 329 1129	2 KÓD BPEJ 00110 KÓD BPEJ 00850		10002		DKM	2
761/204	0	760 756 4	2 KÓD BPEJ 00850 KÓD BPEJ 04199		10002		DKM	2
761/135	0	1844 254 1539 51	2 KÓD BPEJ 00110 KÓD BPEJ 00810 KÓD BPEJ 00850		10002		DKM	2
761/136	0	1740 248 1492	2 KÓD BPEJ 00110 KÓD BPEJ 00810		10002		DKM	2
761/131	0	1797 224 1132 441	2 KÓD BPEJ 00110 KÓD BPEJ 00810 KÓD BPEJ 00850		10002		DKM	2
761/291	0	529 99 46 384	2 KÓD BPEJ 00810 KÓD BPEJ 04199 KÓD BPEJ 05600		10002		DKM	2
761/308	0	1682 1553 30 99	2 KÓD BPEJ 00110 KÓD BPEJ 00810 KÓD BPEJ 04199		10002		DKM	2
761/220	0	106 92 14	2 KÓD BPEJ 00110 KÓD BPEJ 05600		10002		DKM	2
761/221	0	507 507	2 KÓD BPEJ 05600		10002		DKM	2
902/24	0	3812 113 875 2502 322	2 KÓD BPEJ 00110 KÓD BPEJ 00810 KÓD BPEJ 00840 KÓD BPEJ 00850		10002		DKM	2
959/5	0	2423 973 480 970	2 KÓD BPEJ 00100 KÓD BPEJ 00110 KÓD BPEJ 00850		10002		DKM	2
961/25	0	12	14		10002	17	DKM	2
997/85	0	1479 48 1431	2 KÓD BPEJ 31000 KÓD BPEJ 31010		10002		DKM	2
997/83	0	1363 1363	2 KÓD BPEJ 31010		10002		DKM	2
997/81	0	822 822	2 KÓD BPEJ 31010		10002		DKM	2
997/59	0	1551 1394 157	2 KÓD BPEJ 30850 KÓD BPEJ 31000		10002		DKM	2
997/109	0	715 401 314	2 KÓD BPEJ 30850 KÓD BPEJ 31010		10002		DKM	2
997/49	0	1668 1574 94	2 KÓD BPEJ 30850 KÓD BPEJ 31000		10002		DKM	2
999/50	0	1550 595 292 663	2 KÓD BPEJ 30810 KÓD BPEJ 31000 KÓD BPEJ 31010		10002		DKM	2
999/186	0	1020 419 555 46	2 KÓD BPEJ 30810 KÓD BPEJ 30850 KÓD BPEJ 31010		10002		DKM	2
999/156	0	1516	2		10002		DKM	2

		1127	KÓD BPEJ 30810			
		258	KÓD BPEJ 30850			
		131	KÓD BPEJ 31010			
999/158	0	590	2	10002	DKM	2
		590	KÓD BPEJ 31010			
999/159	0	165	2	10002	DKM	2
		165	KÓD BPEJ 31010			
999/160	0	852	2	10002	DKM	2
		201	KÓD BPEJ 30810			
		598	KÓD BPEJ 30850			
		53	KÓD BPEJ 31010			
999/161	0	173	2	10002	DKM	2
		173	KÓD BPEJ 30850			
999/125	0	1009	2	10002	DKM	2
		1009	KÓD BPEJ 31010			
999/128	0	885	2	10002	DKM	2
		885	KÓD BPEJ 31010			
999/129	0	928	2	10002	DKM	2
		928	KÓD BPEJ 31010			
1113/102	0	1552	2	10002	DKM	2
		357	KÓD BPEJ 30810			
		1195	KÓD BPEJ 31000			
1113/12	0	4844	2	10002	DKM	2
		3307	KÓD BPEJ 30810			
		28	KÓD BPEJ 31010			
		1496	KÓD BPEJ 34077			
		13	KÓD BPEJ 35800			
1113/7	0	623	2	10002	DKM	2
		623	KÓD BPEJ 34077			
1113/35	0	3502	2	10002	DKM	2
		2680	KÓD BPEJ 30810			
		253	KÓD BPEJ 31010			
		569	KÓD BPEJ 34077			
1113/45	0	995	2	10002	DKM	2
		642	KÓD BPEJ 30810			
		353	KÓD BPEJ 34077			
1113/46	0	915	2	10002	DKM	2
		740	KÓD BPEJ 30810			
		175	KÓD BPEJ 34077			
1113/47	0	930	2	10002	DKM	2
		217	KÓD BPEJ 30810			
		713	KÓD BPEJ 31000			
1113/55	0	1033	2	10002	DKM	2
		743	KÓD BPEJ 30810			
		290	KÓD BPEJ 34077			
1290/34	0	5135	2	10002	DKM	2
		554	KÓD BPEJ 00810			
		1793	KÓD BPEJ 00850			
		2708	KÓD BPEJ 02210			
		80	KÓD BPEJ 30810			

Vlastník: 10002 Státní pozemkový úřad, Čast obce: Žižkov Husinecká 1024/11a-Praha, 13000  
Česká republika

Počet parcel  
Výměra celkem[m<sup>2</sup>]

39  
58789

VÝPIS Z KATASTRU NEMOVITOSTÍ - KatastrNVF

8.4.2014 14:45:24

Informace o parcelách  
na katastrálním území: Vřesovice  
Číselný kód: 786748

Obec:	Vřesovice	Číselný kód:	586773					
Okres:	Hodonín	Číselný kód:	3706					
Par. cis	Díl	Výměra[m <sup>2</sup> ]	DP	CP-E	LV	Využití	Mapa	Parcelní skupina
2663	0	266			10002			5
		266	KÓD BPEJ 30810					
Vlastník:	10002	Česká republika Státní pozemkový úřad, Čast obce: Žižkov Husinecká 1024/11a-Praha, 13000						
							Počet parcel	1
							Výměra celkem[m <sup>2</sup> ]	266

VÝPIS Z KATASTRU NEMOVITOSTÍ - KatastrNVF

8.4.2014 14:46:16

Informace o parcelách  
na katastrálním území: Žádovice  
Číselný kód: 794261

Obec: Žádovice Číselný kód: 586781  
Okres: Hodonín Číselný kód: 3706

Par.cis	Díl	Výměra[m <sup>2</sup> ]	DP	CP-E	LV	Využití	Mapa	Parcelní skupina
908/37	0	41	2		10002		DKM	2
		41	KÓD BPEJ 00100					
908/36	0	120	2		10002		DKM	2
		120	KÓD BPEJ 00100					
1082/62	0	578	2		10002		DKM	2
		207	KÓD BPEJ 00110					
		371	KÓD BPEJ 01901					
Vlastník:	10002	Česká republika Státní pozemkový úřad, Cast obce: Žižkov Husinecká 1024/11a-Praha, 13000						

Počet parcel 3  
Výměra celkem[m<sup>2</sup>] 739

## DODATEK č. 1 k PACHTOVNÍ SMLouvĚ č. 2N14/24

### Smluvní strany:

#### **Česká republika - Státní pozemkový úřad**

Sídlo: Husinecká 1024/11a, Praha 3, PSČ 130 00

Zastoupený Ing. Josefem Haarem, vedoucím Pobočky Břeclav

Adresa : Náměstí T.G.Masaryka 3, Břeclav, PSČ 690 02

IČ: 01312774

DIČ: CZ01312774

Bankovní spojení: ČNB se sídlem Na Příkopě 864/28, 110 00 Praha 1, č.úctu 110015-3723001/0710

(dále jen „propachtovatel“)

– na straně jedné –

a

#### **PODCHŘIBÍ JEŽOV, a.s.**

zastoupená Bořivojem Rektoříkem, předsedou představenstva

a Ing. Pavlem Novotným, místopředsedou představenstva

adresa: Skalka 47, PSČ: 696 48

IČ: 60700378

DIČ: CZ60700378

Zapsána v obchodním rejstříku vedeném Krajským soudem v Brně, odd. B., vložka 1314

(dále jen „pachtýř“)

– na straně druhé –

uzavírají tento dodatek č. 1 k pachtovní smlouvě č. 2N14/24, kterým se rozšiřuje předmět pachtu a výše ročního pachtovného

1. Na základě pachtovní smlouvy č. 2N14/24 (dále jen „smlouva“) je pachtýř povinen platit pronajímateli roční pachtovné ve výši **22 935,- Kč** (slovy: dvacetdvatisícdevětsetřicetpět korun českých).

2. Smluvní strany se dohodly, že předmět pachtu se **od 1.12.2014 rozšiřuje** o pozemky p.č. **KN 761/331, 997/71, 997/74, 999/182, 1113/38, 1113/92, 1240/6 a 1290/39 v k.ú. Kostelec u Kyjova.**

3. Smluvní strany se dále dohodly na tom, že s ohledem na skutečnost uvedenou v bodě 2. tohoto dodatku se nově stanovuje výše ročního pachtovného na částku **28 055,- Kč** (slovy: dvacetosmtisícadesátpět korun českých), viz příloha č. 1.

K **1.10.2015** je pachtýř povinen zaplatit částku **27 200,- Kč** (slovy: dvacetsedmtisícdvěsta korun českých), viz příloha č. 2.

4. Tento dodatek nabývá platnosti a účinnosti dnem podpisu oběma smluvními stranami.

5. Tento dodatek je vyhotoven ve třech stejnopisech, z nichž každý má platnost originálu. Jeden stejnopis přebírá pachtýř a dva jsou určeny pro propachtovatele.

6. Ostatní ustanovení smlouvy nejsou tímto dodatkem dotčena.

7. Smluvní strany po přečtení tohoto dodatku prohlašují, že s jeho obsahem souhlasí a že je shodným projevem jejich vážné a svobodné vůle, a na důkaz toho připojují své podpisy.

V Břeclavi dne 6. 11. 2014

**STÁTNÍ POZEMKOVÝ ÚŘAD**  
Krajský pozemkový úřad pro Jihozápadní územní úřad  
Pobočka Břeclav  
náč. Ing. Vladimír Janda  
690 02 Bř

.....  
Ing. Josef Haar  
vedoucí Pobočky Břeclav  
Státní pozemkový úřad  
propachtovatel

.....  
Bořivoj Rektořík  
předseda představenstva  
Ing. Pavel Novotný  
místopředseda představenstva  
**PODCHŘIBÍ JEŽOV, a.s.**  
pachtýř

**PODCHŘIBÍ JEŽOV, a.s.**  
Skalka 47, 696 48 Ježov  
IČ: 60700378, DIČ: CZ60700378  
OR: KS Bmo, odd.B, vložka 1314

.....  
Za správnost: Ludmila Hejnová

**Příloha č. 1 dodatku č. 1 pachtovní smlouvy č. 2N14/24**

PODCHŘIBÍ JEŽOV, a.s.

Variabilní symbol: 211424

Uzavřeno: 30.4.2014

Roční pacht:

č.47

Datum tisku: 9.10.2014

Účinná od: 1.5.2014

28 055 Kč

Skalka

Katastr	Parcela	/	Díl	Skup.	Kultura	Číslo LV	Cena za ha [Kč]	Výměra [m2]	%	Pacht [Kč]
<b>Bohuslavice u Kyjova</b>										
	1 659	13	0	2	2	10 002	85 200	1 358	2,2	254,54
	1 659	14	0	2	2	10 002	85 200	1 374	2,2	257,54
								<b>2 732</b>		<b>512,08</b>

**Hýsly**

porost sadu	343	0	0	2	6	10 002	110 000	1 330	5,2	760,76
porost sadu	345	71	0	2	6	10 002	110 000	1 079	5,2	617,19
	800	17	0	2	2	10 002	110 000	1 127	2,2	272,73
	811	0	0	2	2	10 002	110 000	2 462	2,2	595,80
	1 145	121	0	2	2	10 002	110 000	18 068	2,2	4 372,46
	1 145	125	0	2	2	10 002	110 000	1 927	2,2	466,33
	1 234	2	0	2	2	10 002	110 000	684	2,2	165,53
	1 253	19	0	2	2	10 002	110 000	895	2,2	216,59
								<b>27 572</b>		<b>7 467,39</b>

**Ježov**

bez porostu	502	85	0	2	6	10 002	95 300	1 667	2,2	349,50
	1 908	122	0	2	2	60 000	95 300	9	2,2	1,89
	1 908	148	0	2	2	60 000	95 300	94	2,2	19,71
	1 908	182	0	2	2	60 000	95 300	138	2,2	28,93
	1 908	296	0	2	2	60 000	95 300	125	2,2	26,21
	1 908	308	0	2	2	10 002	95 300	129	2,2	27,05
	1 908	353	0	2	2	60 000	95 300	372	2,2	77,99
	1 912	37	0	2	2	10 002	95 300	28	2,2	5,87
								<b>2 562</b>		<b>537,15</b>

**Kostelec u Kyjova**

	753	41	0	2	2	10 002	109 800	4 015	2,2	969,86
	761	49	0	2	2	10 002	109 800	2 289	2,2	552,93
	761	86	0	2	2	10 002	109 800	1 458	2,2	352,19
	761	131	0	2	2	10 002	109 800	1 797	2,2	434,08
	761	135	0	2	2	10 002	109 800	1 844	2,2	445,44
	761	136	0	2	2	10 002	109 800	1 740	2,2	420,31
	761	204	0	2	2	10 002	109 800	760	2,2	183,59
	761	220	0	2	2	10 002	109 800	106	2,2	25,61
	761	221	0	2	2	10 002	109 800	507	2,2	122,47
	761	291	0	2	2	10 002	109 800	529	2,2	127,79
	761	308	0	2	2	10 002	109 800	1 682	2,2	406,30
	761	331	0	2	2	10 002	109 800	2 402	2,2	580,23
	902	24	0	2	2	10 002	109 800	3 812	2,2	920,83
	959	5	0	2	2	10 002	109 800	2 423	2,2	585,30
	961	25	0	2	14	10 002	109 800	12	2,2	2,90
	997	49	0	2	2	10 002	109 800	1 668	2,2	402,92
	997	59	0	2	2	10 002	109 800	1 551	2,2	374,66
	997	71	0	2	2	10 002	109 800	1 871	2,2	451,96
	997	74	0	2	2	10 002	109 800	2 530	2,2	611,15

PODCHŘIBÍ JEŽOV, a.s.

Variabilní symbol: 211424

Uzavřeno: 30.4.2014

Roční pacht: č.47

Datum tisku: 9.10.2014

Účinná od: 1.5.2014

28 055 Kč

Skalka

Katastr	Parcela	/	Díl	Skup.	Kultura	Číslo LV	Cena za ha [Kč]	Výměra [m2]	%	Pacht [Kč]
	997	81	0	2	2	10 002	109 800	822	2,2	198,56
	997	83	0	2	2	10 002	109 800	1 363	2,2	329,25
	997	85	0	2	2	10 002	109 800	1 479	2,2	357,27
	997	109	0	2	2	10 002	109 800	715	2,2	172,72
	999	50	0	2	2	10 002	109 800	1 550	2,2	374,42
	999	125	0	2	2	10 002	109 800	1 009	2,2	243,73
	999	128	0	2	2	10 002	109 800	885	2,2	213,78
	999	129	0	2	2	10 002	109 800	928	2,2	224,17
	999	156	0	2	2	10 002	109 800	1 516	2,2	366,20
	999	158	0	2	2	10 002	109 800	590	2,2	142,52
	999	159	0	2	2	10 002	109 800	165	2,2	39,86
	999	160	0	2	2	10 002	109 800	852	2,2	205,81
	999	161	0	2	2	10 002	109 800	173	2,2	41,79
	999	182	0	2	2	10 002	109 800	1 491	2,2	360,17
	999	186	0	2	2	10 002	109 800	1 020	2,2	246,39
	1 113	7	0	2	2	10 002	109 800	623	2,2	150,49
	1 113	12	0	2	2	10 002	109 800	4 844	2,2	1 170,12
	1 113	35	0	2	2	10 002	109 800	3 502	2,2	845,94
	1 113	38	0	2	2	10 002	109 800	3 839	2,2	927,35
	1 113	45	0	2	2	10 002	109 800	995	2,2	240,35
	1 113	46	0	2	2	10 002	109 800	915	2,2	221,03
	1 113	47	0	2	2	10 002	109 800	930	2,2	224,65
	1 113	55	0	2	2	10 002	109 800	1 033	2,2	249,53
	1 113	92	0	2	2	10 002	109 800	1 309	2,2	316,20
	1 113	102	0	2	2	10 002	109 800	1 552	2,2	374,90
	1 240	6	0	2	2	10 002	109 800	2 672	2,2	645,45
	1 290	34	0	2	2	10 002	109 800	5 135	2,2	1 240,41
	1 290	39	0	2	2	10 002	109 800	5 081	2,2	1 227,37

79 984

19 320,95

**Vřesovice**

	2 663	0	0	5	0	10 002	85 100	266	2,2	49,80
								266		49,80

**Žádovice**

	908	36	0	2	2	10 002	103 300	120	2,2	27,27
	908	37	0	2	2	10 002	103 300	41	2,2	9,32
	1 082	62	0	2	2	10 002	103 300	578	2,2	131,36
								739		167,95

**CELKEM:**

113 855

28 055 Kč

## Příloha č. 2 dodatku č. 1 pachtovní smlouvy č. 2N14/24

Datum tisku: 9.10.2014

Spočítáno ke dni: 1.10.2015

Parcela / Díl	Skup.	Výměra [m2]	Datum přidání	Datum vydání	Počet dní	Pacht [Kč]
<b>Stávající parcely</b>						
<b>Bohuslavice u Kyjova</b>						
1 659 13	0	2	1 358	1.5.2014	365	254,54
1 659 14	0	2	1 374	1.5.2014	365	257,54
						<b>2 732</b>
						<b>512,08</b>
<b>Hýsly</b>						
343 0	0	2	1 330	1.5.2014	365	760,76
345 71	0	2	1 079	1.5.2014	365	617,19
800 17	0	2	1 127	1.5.2014	365	272,73
811 0	0	2	2 462	1.5.2014	365	595,80
1 145 121	0	2	18 068	1.5.2014	365	4 372,46
1 145 125	0	2	1 927	1.5.2014	365	466,33
1 234 2	0	2	684	1.5.2014	365	165,53
1 253 19	0	2	895	1.5.2014	365	216,59
						<b>27 572</b>
						<b>7 467,39</b>
<b>Ježov</b>						
502 85	0	2	1 667	1.5.2014	365	349,50
1 908 122	0	2	9	1.5.2014	365	1,89
1 908 148	0	2	94	1.5.2014	365	19,71
1 908 182	0	2	138	1.5.2014	365	28,93
1 908 296	0	2	125	1.5.2014	365	26,21
1 908 308	0	2	129	1.5.2014	365	27,05
1 908 353	0	2	372	1.5.2014	365	77,99
1 912 37	0	2	28	1.5.2014	365	5,87
						<b>2 562</b>
						<b>537,15</b>
<b>Kostelec u Kyjova</b>						
753 41	0	2	4 015	1.5.2014	365	969,86
761 49	0	2	2 289	1.5.2014	365	552,93
761 86	0	2	1 458	1.5.2014	365	352,19
761 131	0	2	1 797	1.5.2014	365	434,08
761 135	0	2	1 844	1.5.2014	365	445,44
761 136	0	2	1 740	1.5.2014	365	420,31
761 204	0	2	760	1.5.2014	365	183,59
761 220	0	2	106	1.5.2014	365	25,61
761 221	0	2	507	1.5.2014	365	122,47
761 291	0	2	529	1.5.2014	365	127,79
761 308	0	2	1 682	1.5.2014	365	406,30
761 331		2	2 402	1.12.2014	304	483,26
902 24	0	2	3 812	1.5.2014	365	920,83
959 5	0	2	2 423	1.5.2014	365	585,30
961 25	0	2	12	1.5.2014	365	2,90
997 49	0	2	1 668	1.5.2014	365	402,92
997 59	0	2	1 551	1.5.2014	365	374,66
997 71		2	1 871	1.12.2014	304	376,43
997 74		2	2 530	1.12.2014	304	509,01
997 81	0	2	822	1.5.2014	365	198,56
997 83	0	2	1 363	1.5.2014	365	329,25
997 85	0	2	1 479	1.5.2014	365	357,27
997 109	0	2	715	1.5.2014	365	172,72

Datum tisku: 9.10.2014

Spočítáno ke dni: 1.10.2015

Parcela / Díl	Skup.	Výměra [m2]	Datum přidání	Datum vydání	Počet dní	Pacht [Kč]	
<b>Stávající parcely</b>							
<b>Kostelec u Kyjova</b>							
999 50	0	2	1 550	1.5.2014	365	374,42	
999 125	0	2	1 009	1.5.2014	365	243,73	
999 128	0	2	885	1.5.2014	365	213,78	
999 129	0	2	928	1.5.2014	365	224,17	
999 156	0	2	1 516	1.5.2014	365	366,20	
999 158	0	2	590	1.5.2014	365	142,52	
999 159	0	2	165	1.5.2014	365	39,86	
999 160	0	2	852	1.5.2014	365	205,81	
999 161	0	2	173	1.5.2014	365	41,79	
999 182		2	1 491	1.12.2014	304	299,98	
999 186	0	2	1 020	1.5.2014	365	246,39	
1 113 7	0	2	623	1.5.2014	365	150,49	
1 113 12	0	2	4 844	1.5.2014	365	1 170,12	
1 113 35	0	2	3 502	1.5.2014	365	845,94	
1 113 38		2	3 839	1.12.2014	304	772,37	
1 113 45	0	2	995	1.5.2014	365	240,35	
1 113 46	0	2	915	1.5.2014	365	221,03	
1 113 47	0	2	930	1.5.2014	365	224,65	
1 113 55	0	2	1 033	1.5.2014	365	249,53	
1 113 92		2	1 309	1.12.2014	304	263,36	
1 113 102	0	2	1 552	1.5.2014	365	374,90	
1 240 6		2	2 672	1.12.2014	304	537,58	
1 290 34	0	2	5 135	1.5.2014	365	1 240,41	
1 290 39		2	5 081	1.12.2014	304	1 022,25	
						<b>79 984</b>	
						<b>18 465,30</b>	
<b>Vřesovice</b>							
2 663	0	0	5	266	1.5.2014	365	49,80
						<b>266</b>	
						<b>49,80</b>	
<b>Žádovice</b>							
908 36	0	2	120	1.5.2014	365	27,27	
908 37	0	2	41	1.5.2014	365	9,32	
1 082 62	0	2	578	1.5.2014	365	131,36	
						<b>739</b>	
						<b>167,95</b>	
						<b>113 855</b>	
						<b>27 199,67</b>	
<b>CELKEM:</b>							
						<b>113 855</b>	
						<b>27 200 Kč</b>	

VÝPIS Z KATASTRU NEMOVITOSTÍ - KatastrNVF

10.10.2014 9:50:31

Informace o parcelách  
na katastrálním území: Kostelec u Kyjova  
Číselný kód: 670316

Obec: Kostelec  
Okres: Hodonín  
Číselný kód: 586277  
Číselný kód: 3706

Par.cis	Díl	Výměra[m <sup>2</sup> ]	DP	CP-E	LV	Využití	Mapa	Parcelní skupina
761/331	0	2402	2		10002		DKM	2
		1244	KÓD BPEJ 00110					
		215	KÓD BPEJ 00810					
		628	KÓD BPEJ 00850					
		315	KÓD BPEJ 05600					
997/74	0	2530	2		10002		DKM	2
		1536	KÓD BPEJ 30850					
		166	KÓD BPEJ 31000					
		828	KÓD BPEJ 31010					
997/71	0	1871	2		10002		DKM	2
		1695	KÓD BPEJ 30850					
		176	KÓD BPEJ 31000					
999/182	0	1491	2		10002		DKM	2
		756	KÓD BPEJ 30810					
		470	KÓD BPEJ 30850					
		265	KÓD BPEJ 31010					
1113/38	0	3839	2		10002		DKM	2
		3186	KÓD BPEJ 30810					
		195	KÓD BPEJ 31010					
		458	KÓD BPEJ 34077					
1113/92	0	1309	2		10002		DKM	2
		378	KÓD BPEJ 30810					
		931	KÓD BPEJ 31000					
1240/6	0	2672	2		10002		DKM	2
		1786	KÓD BPEJ 30840					
		886	KÓD BPEJ 34077					
1290/39	0	5081	2		10002		DKM	2
		271	KÓD BPEJ 00100					
		2217	KÓD BPEJ 00810					
		2227	KÓD BPEJ 00850					
		366	KÓD BPEJ 30810					

Vlastník: 10002 Česká republika  
Státní pozemkový úřad, Cast obce: Žižkov Husinecká 1024/11a-Praha, 13000

Počet parcel 8  
Výměra celkem[m<sup>2</sup>] 21195

## DODATEK č. 2 k PACHTOVNÍ SMLOUVĚ č. 2N14/24

### Smluvní strany:

#### **Česká republika - Státní pozemkový úřad**

Sídlo: Husinecká 1024/11a, Praha 3, PSČ 130 00

Zastoupený Ing. Josefem Haarem, vedoucím Pobočky Břeclav

Adresa : Náměstí T.G.Masaryka 9a, Břeclav, PSČ 690 02

IČ: 01312774

DIČ: CZ01312774

Bankovní spojení: ČNB se sídlem Na Příkopě 864/28, 110 00 Praha 1, č.účtu 110015-3723001/0710  
(dále jen „propachtovatel“)

– na straně jedné –

a

#### **PODCHŘIBÍ JEŽOV, a.s.**

zastoupená Bořivojem Rektoříkem, předsedou představenstva

a Ing. Pavlem Novotným, místopředsedou představenstva

adresa: Skalka 47, PSČ: 696 48

IČ: 60700378

DIČ: CZ60700378

Zapsána v obchodním rejstříku vedeném Krajským soudem v Brně, odd. B., vložka 1314

(dále jen „pachtýř“)

– na straně druhé –

uzavírají tento dodatek č. 3 k pachtovní smlouvě č. 2N14/24, kterým se rozšiřuje předmět pachtu a mění výše ročního pachtovného

1. Na základě pachtovní smlouvy č. 2N14/24 (dále jen „smlouva“) je pachtýř povinen platit pronajímateli roční pachtovné ve výši 28.055,- Kč (slovy: dvacetosmtisícadesát pět korun českých).

2. Smluvní strany se dohodly, že předmět pachtu se **rozšiřuje:**

**od 1.1.2015** o pozemky p.č. KN 760/14, 761/389, 761/390 a 1167/28 v k.ú. Kostelec u Kyjova,

**od 15.1.2015** o pozemky p.č. KN 1126/5 a 1145/196 v k.ú. Hýsly.

3. Smluvní strany se dále dohodly na tom, že s ohledem na skutečnost uvedenou v bodě 2. tohoto dodatku se nově stanovuje výše ročního pachtovného na částku **35 924,- Kč** (slovy: třicetpět tisíc devět set dvacet čtyři korun českých), viz příloha č. 1.

K **1.10.2015** je pachtýř povinen zaplatit částku **32 869,- Kč** (slovy: dvacet sedm tisíc dvě stě korun českých), viz příloha č. 2.

4. Tento dodatek nabývá platnosti a účinnosti dnem podpisu oběma smluvními stranami.

5. Tento dodatek je vyhotoven ve třech stejnopisech, z nichž každý má platnost originálu. Jeden stejnopis přebírá pachtýř a dva jsou určeny pro propachtovatele.

6. Ostatní ustanovení smlouvy nejsou tímto dodatkem dotčena.

7. Smluvní strany po přečtení tohoto dodatku prohlašují, že s jeho obsahem souhlasí a že je shodným projevem jejich vážné a svobodné vůle, a na důkaz toho připojují své podpisy.

V Břeclavi dne 30.12.2014.

STÁTNÍ POZEMKOVÝ ÚŘAD  
Krajský pozemkový úřad pro Jihomoravský kraj  
Pobočka Břeclav  
nám. T.G. Masaryka 2957/9A  
390 02 Břeclav

①

.....  
Ing. Josef Haar  
vedoucí Pobočky Břeclav  
Státní pozemkový úřad  
propachtovatel

.....  
Bořivoj Rektořík  
předseda představenstva  
Ing. Pavel Novotný  
místopředseda představenstva  
PODCHŘIBÍ JEŽOV, a.s.  
pachtýř

**PODCHŘIBÍ JEŽOV, a.s.**  
Skalka 47, 696 48 Ježov  
IČ: 60700378, DIČ: CZ60700378  
OR: KS Brno, odd.B, vložka 1314

.....  
Za správnost: Ludmila Hejnová

**Příloha č.1 dodatku č. 2 pachtovní smlouvy č. 2N14/24**

PODCHŘIBÍ JEŽOV, a.s.

Variabilní symbol: 211424

Uzavřeno: 30.4.2014

Roční pacht:

č.47

Datum tisku: 11.12.2014

Účinná od: 1.5.2014

35 924 Kč

Skalka

Katastr	Parcela	/	Díl	Skup.	Kultura	Číslo LV	Cena za ha [Kč]	Výměra [m2]	%	Pacht [Kč]
<b>Bohuslavice u Kyjova</b>										
	1 659	13	0	2	2	10 002	85 200	1 358	2,2	254,54
	1 659	14	0	2	2	10 002	85 200	1 374	2,2	257,54
								<b>2 732</b>		<b>512,08</b>
<b>Hýsly</b>										
porost sadu	343	0	0	2	6	10 002	110 000	1 330	5,2	760,76
porost sadu	345	71	0	2	6	10 002	110 000	1 079	5,2	617,19
	800	17	0	2	2	10 002	110 000	1 127	2,2	272,73
	811	0	0	2	2	10 002	110 000	2 462	2,2	595,80
	1 126	5	0	2	7	10 002	110 000	4 917	2,2	1 189,91
	1 145	121	0	2	2	10 002	110 000	18 068	2,2	4 372,46
	1 145	125	0	2	2	10 002	110 000	1 927	2,2	466,33
	1 145	196	0	2	2	10 002	110 000	18 345	2,2	4 439,49
	1 234	2	0	2	2	10 002	110 000	684	2,2	165,53
	1 253	19	0	2	2	10 002	110 000	895	2,2	216,59
								<b>50 834</b>		<b>13 096,79</b>
<b>Ježov</b>										
bez porostu	502	85	0	2	6	10 002	95 300	1 667	2,2	349,50
	1 908	122	0	2	2	60 000	95 300	9	2,2	1,89
	1 908	148	0	2	2	60 000	95 300	94	2,2	19,71
	1 908	182	0	2	2	60 000	95 300	138	2,2	28,93
	1 908	296	0	2	2	60 000	95 300	125	2,2	26,21
	1 908	308	0	2	2	10 002	95 300	129	2,2	27,05
	1 908	353	0	2	2	60 000	95 300	372	2,2	77,99
	1 912	37	0	2	2	10 002	95 300	28	2,2	5,87
								<b>2 562</b>		<b>537,15</b>
<b>Kostelec u Kyjova</b>										
	753	41	0	2	2	10 002	109 800	4 015	2,2	969,86
	760	14	0	2	2	10 002	109 800	1 179	2,2	284,80
	761	49	0	2	2	10 002	109 800	2 289	2,2	552,93
	761	86	0	2	2	10 002	109 800	1 458	2,2	352,19
	761	131	0	2	2	10 002	109 800	1 797	2,2	434,08
	761	135	0	2	2	10 002	109 800	1 844	2,2	445,44
	761	136	0	2	2	10 002	109 800	1 740	2,2	420,31
	761	204	0	2	2	10 002	109 800	760	2,2	183,59
	761	220	0	2	2	10 002	109 800	106	2,2	25,61
	761	221	0	2	2	10 002	109 800	507	2,2	122,47
	761	291	0	2	2	10 002	109 800	529	2,2	127,79
	761	308	0	2	2	10 002	109 800	1 682	2,2	406,30
	761	331	0	2	2	10 002	109 800	2 402	2,2	580,23
	761	389	0	2	2	10 002	109 800	119	2,2	28,75
	761	390	0	2	2	10 002	109 800	38	2,2	9,18
	902	24	0	2	2	10 002	109 800	3 812	2,2	920,83
	959	5	0	2	2	10 002	109 800	2 423	2,2	585,30

Variabilní symbol: 211424

Uzavřeno: 30.4.2014

Roční pacht:

č.47

Datum tisku: 11.12.2014

Účinná od: 1.5.2014

35 924 Kč

Skalka

Katastr	Parcela	/	Díl	Skup.	Kultura	Číslo LV	Cena za ha [Kč]	Výměra [m <sup>2</sup> ]	%	Pacht [Kč]
	961	25	0	2	14	10 002	109 800	12	2,2	2,90
	997	49	0	2	2	10 002	109 800	1 668	2,2	402,92
	997	59	0	2	2	10 002	109 800	1 551	2,2	374,66
	997	71	0	2	2	10 002	109 800	1 871	2,2	451,96
	997	74	0	2	2	10 002	109 800	2 530	2,2	611,15
	997	81	0	2	2	10 002	109 800	822	2,2	198,56
	997	83	0	2	2	10 002	109 800	1 363	2,2	329,25
	997	85	0	2	2	10 002	109 800	1 479	2,2	357,27
	997	109	0	2	2	10 002	109 800	715	2,2	172,72
	999	50	0	2	2	10 002	109 800	1 550	2,2	374,42
	999	125	0	2	2	10 002	109 800	1 009	2,2	243,73
	999	128	0	2	2	10 002	109 800	885	2,2	213,78
	999	129	0	2	2	10 002	109 800	928	2,2	224,17
	999	156	0	2	2	10 002	109 800	1 516	2,2	366,20
	999	158	0	2	2	10 002	109 800	590	2,2	142,52
	999	159	0	2	2	10 002	109 800	165	2,2	39,86
	999	160	0	2	2	10 002	109 800	852	2,2	205,81
	999	161	0	2	2	10 002	109 800	173	2,2	41,79
	999	182	0	2	2	10 002	109 800	1 491	2,2	360,17
	999	186	0	2	2	10 002	109 800	1 020	2,2	246,39
	1 113	7	0	2	2	10 002	109 800	623	2,2	150,49
	1 113	12	0	2	2	10 002	109 800	4 844	2,2	1 170,12
	1 113	35	0	2	2	10 002	109 800	3 502	2,2	845,94
	1 113	38	0	2	2	10 002	109 800	3 839	2,2	927,35
	1 113	45	0	2	2	10 002	109 800	995	2,2	240,35
	1 113	46	0	2	2	10 002	109 800	915	2,2	221,03
	1 113	47	0	2	2	10 002	109 800	930	2,2	224,65
	1 113	55	0	2	2	10 002	109 800	1 033	2,2	249,53
	1 113	92	0	2	2	10 002	109 800	1 309	2,2	316,20
	1 113	102	0	2	2	10 002	109 800	1 552	2,2	374,90
	1 167	28	0	2	2	10 002	109 800	7 934	2,2	1 916,54
	1 240	6	0	2	2	10 002	109 800	2 672	2,2	645,45
	1 290	34	0	2	2	10 002	109 800	5 135	2,2	1 240,41
	1 290	39	0	2	2	10 002	109 800	5 081	2,2	1 227,37
								<b>89 254</b>		<b>21 560,22</b>

**Vřesovice**

	2 663	0	0	5	0	10 002	85 100	266	2,2	49,80
								<b>266</b>		<b>49,80</b>

**Žádovice**

	908	36	0	2	2	10 002	103 300	120	2,2	27,27
	908	37	0	2	2	10 002	103 300	41	2,2	9,32
	1 082	62	0	2	2	10 002	103 300	578	2,2	131,36
								<b>739</b>		<b>167,95</b>

**CELKEM:****146 387****35 924 Kč**

## Příloha č. 2 dodatku č. 2 pachtovní smlouvy č. 2N14/24

Datum tisku: 11.12.2014

Spočítáno ke dni: 1.10.2015

Parcela / Díl	Skup.	Výměra [m2]	Datum přidání	Datum vydání	Počet dní	Pacht [Kč]
<b>Stávající parcely</b>						
<b>Bohuslavice u Kyjova</b>						
1 659 13 0	2	1 358	1.5.2014		365	254,54
1 659 14 0	2	1 374	1.5.2014		365	257,54
<b>2 732</b>						<b>512,08</b>
<b>Hýsly</b>						
343 0 0	2	1 330	1.5.2014		365	760,76
345 71 0	2	1 079	1.5.2014		365	617,19
800 17 0	2	1 127	1.5.2014		365	272,73
811 0 0	2	2 462	1.5.2014		365	595,80
1 126 5 0	2	4 917	15.1.2015		259	844,35
1 145 121 0	2	18 068	1.5.2014		365	4 372,46
1 145 125 0	2	1 927	1.5.2014		365	466,33
1 145 196 0	2	18 345	15.1.2015		259	3 150,21
1 234 2 0	2	684	1.5.2014		365	165,53
1 253 19 0	2	895	1.5.2014		365	216,59
<b>50 834</b>						<b>11 461,95</b>
<b>Ježov</b>						
502 85 0	2	1 667	1.5.2014		365	349,50
1 908 122 0	2	9	1.5.2014		365	1,89
1 908 148 0	2	94	1.5.2014		365	19,71
1 908 182 0	2	138	1.5.2014		365	28,93
1 908 296 0	2	125	1.5.2014		365	26,21
1 908 308 0	2	129	1.5.2014		365	27,05
1 908 353 0	2	372	1.5.2014		365	77,99
1 912 37 0	2	28	1.5.2014		365	5,87
<b>2 562</b>						<b>537,15</b>
<b>Kostelec u Kyjova</b>						
753 41 0	2	4 015	1.5.2014		365	969,86
760 14	2	1 179	1.1.2015		273	213,01
761 49 0	2	2 289	1.5.2014		365	552,93
761 86 0	2	1 458	1.5.2014		365	352,19
761 131 0	2	1 797	1.5.2014		365	434,08
761 135 0	2	1 844	1.5.2014		365	445,44
761 136 0	2	1 740	1.5.2014		365	420,31
761 204 0	2	760	1.5.2014		365	183,59
761 220 0	2	106	1.5.2014		365	25,61
761 221 0	2	507	1.5.2014		365	122,47
761 291 0	2	529	1.5.2014		365	127,79
761 308 0	2	1 682	1.5.2014		365	406,30
761 331 0	2	2 402	1.12.2014		304	483,26
761 389	2	119	1.1.2015		273	21,50
761 390	2	38	1.1.2015		273	6,87
902 24 0	2	3 812	1.5.2014		365	920,83
959 5 0	2	2 423	1.5.2014		365	585,30
961 25 0	2	12	1.5.2014		365	2,90
997 49 0	2	1 668	1.5.2014		365	402,92
997 59 0	2	1 551	1.5.2014		365	374,66
997 71 0	2	1 871	1.12.2014		304	376,43

Datum tisku: 11.12.2014

Spočítáno ke dni: 1.10.2015

Parcela / Díl	Skup.	Výměra [m2]	Datum přidání	Datum vydání	Počet dní	Pacht [Kč]
<b>Stávající parcely</b>						
<b>Kostelec u Kyjova</b>						
997 74 0	2	2 530	1.12.2014		304	509,01
997 81 0	2	822	1.5.2014		365	198,56
997 83 0	2	1 363	1.5.2014		365	329,25
997 85 0	2	1 479	1.5.2014		365	357,27
997 109 0	2	715	1.5.2014		365	172,72
999 50 0	2	1 550	1.5.2014		365	374,42
999 125 0	2	1 009	1.5.2014		365	243,73
999 128 0	2	885	1.5.2014		365	213,78
999 129 0	2	928	1.5.2014		365	224,17
999 156 0	2	1 516	1.5.2014		365	366,20
999 158 0	2	590	1.5.2014		365	142,52
999 159 0	2	165	1.5.2014		365	39,86
999 160 0	2	852	1.5.2014		365	205,81
999 161 0	2	173	1.5.2014		365	41,79
999 182 0	2	1 491	1.12.2014		304	299,98
999 186 0	2	1 020	1.5.2014		365	246,39
1 113 7 0	2	623	1.5.2014		365	150,49
1 113 12 0	2	4 844	1.5.2014		365	1 170,12
1 113 35 0	2	3 502	1.5.2014		365	845,94
1 113 38 0	2	3 839	1.12.2014		304	772,37
1 113 45 0	2	995	1.5.2014		365	240,35
1 113 46 0	2	915	1.5.2014		365	221,03
1 113 47 0	2	930	1.5.2014		365	224,65
1 113 55 0	2	1 033	1.5.2014		365	249,53
1 113 92 0	2	1 309	1.12.2014		304	263,36
1 113 102 0	2	1 552	1.5.2014		365	374,90
1 167 28	2	7 934	1.1.2015		273	1 433,47
1 240 6 0	2	2 672	1.12.2014		304	537,58
1 290 34 0	2	5 135	1.5.2014		365	1 240,41
1 290 39 0	2	5 081	1.12.2014		304	1 022,25
		<b>89 254</b>				<b>20 140,15</b>
<b>Vřesovice</b>						
2 663 0 0	5	266	1.5.2014		365	49,80
		<b>266</b>				<b>49,80</b>
<b>Žádovice</b>						
908 36 0	2	120	1.5.2014		365	27,27
908 37 0	2	41	1.5.2014		365	9,32
1 082 62 0	2	578	1.5.2014		365	131,36
		<b>739</b>				<b>167,95</b>
		<b>146 387</b>				<b>32 869,08</b>
<b>CELKEM:</b>		<b>146 387</b>				<b>32 869,08</b>

VÝPIS Z KATASTRU NEMOVITOSTÍ - KatastrNVF

11.12.2014 10:14:27

Informace o parcelách  
na katastrálním území: Kostelec u Kyjova  
Číselný kód: 670316

Obec:	Kostelec	Číselný kód:	586277
Okres:	Hodonín	Číselný kód:	3706

Par.cis	Díl	Výměra[m <sup>2</sup> ]	DP	CP-E	LV	Využití	Mapa	Parcelní skupina
760/14	0	1179	2		10002		DKM	2
		1179	KÓD BPEJ 02252					
761/389	0	119	2		10002		DKM	2
		119	KÓD BPEJ 02252					
761/390	0	38	2		10002		DKM	2
		38	KÓD BPEJ 02252					
1167/28	0	7934	2		10002		DKM	2
		5148	KÓD BPEJ 30840					
		2786	KÓD BPEJ 31000					
Vlastník:	10002	Česká republika Státní pozemkový úřad, Čast obce: Žižkov Husinecká 1024/11a-Praha, 13000						

Počet parcel	4
Výměra celkem[m <sup>2</sup> ]	9270

VÝPIS Z KATASTRU NEMOVITOSTÍ - KatastrNVF

11.12.2014 11:06:36

Informace o parcelách  
na katastrálním území: Hýsly  
Číselný kód: 650480

Obec:	Hýsly	Číselný kód:	586200					
Okres:	Hodonín	Číselný kód:	3706					
Par.cis	Díl	Výměra[m <sup>2</sup> ]	DP	CP-E	LV	Využití	Mapa	Parcelní skupina
1126/5	0	4917	7		10002		KMD	2
		4917	KÓD BPEJ 30850					
1145/196	0	18345	2		10002		KMD	2
		15283	KÓD BPEJ 32411					
		3062	KÓD BPEJ 32711					
Vlastník:	10002	Česká republika Státní pozemkový úřad, Cast obce: Žižkov Husinecká 1024/11a-Praha, 13000						
							Počet parcel	2
							Výměra celkem[m <sup>2</sup> ]	23262

## DODATEK č. 3 k PACHTOVNÍ SMLOUVĚ č. 2N14/24

### Smluvní strany:

#### **Česká republika - Státní pozemkový úřad**

Sídlo: Husinecká 1024/11a, Praha 3, PSČ 130 00

Zastoupený Ing. Josefem Haarem, vedoucím Pobočky Břeclav

Adresa: Náměstí T. G. Masaryka 9a, Břeclav, PSČ 690 02

IČ: 01312774 DIČ: CZ01312774

Bankovní spojení: ČNB se sídlem Na Příkopě 864/28, 110 00 Praha 1, č.úctu 110015-3723001/0710

(dále jen „propachtovatel“)

– na straně jedné –

a

#### **PODCHŘIBÍ JEŽOV, a.s.**

zastoupená Ing. Bořivojem Rektoričkem, předsedou představenstva

a Ing. Pavlem Novotným, místopředsedou představenstva

adresa: Skalka 47, PSČ: 696 48

IČ: 60700378

DIČ: CZ60700378

Zapsána v obchodním rejstříku vedeném Krajským soudem v Brně, odd. B., vložka 1314

(dále jen „pachtýř“)

– na straně druhé –

uzavírají tento dodatek č. 3 k pachtovní smlouvě č. 2N14/24, kterým se rozšiřuje předmět pachtu a mění výše ročního pachtovného

1. Na základě pachtovní smlouvy č. 2N14/24 (dále jen „smlouva“) je pachtýř povinen platit pronajímateli roční pachtovné ve výši 35 924,- Kč (slovy: třicetpěttisícdevětsetdvacetčtyři korun českých).

2. Smluvní strany se dohodly, že předmět pachtu se **rozšiřuje:**

**od 1. 10. 2015 o pozemky p.č. KN 760/11, 761/387, 999/90, 999/181, 1010/49 a 1023/46 v k.ú. Kostelec u Kyjova.**

3. Smluvní strany se dále dohodly na tom, že s ohledem na skutečnost uvedenou v bodě 2. tohoto dodatku se nově stanovuje výše ročního pachtovného na částku **37 865,- Kč** (slovy: třicetsedmtisícosmsetšedesát pět korun českých), viz příloha č. 1.

4. Tento dodatek nabývá platnosti a účinnosti dnem podpisu oběma smluvními stranami.

5. Tento dodatek je vyhotoven ve třech stejnopisech, z nichž každý má platnost originálu. Jeden stejnopis přebírá pachtýř a dva jsou určeny pro propachtovatele.

6. Ostatní ustanovení smlouvy nejsou tímto dodatkem dotčena.

7. Smluvní strany po přečtení tohoto dodatku prohlašují, že s jeho obsahem souhlasí a že je shodným projevem jejich vážné a svobodné vůle, a na důkaz toho připojují své podpisy.

V Břeclavi dne ..... 22. 9. 2015 .....

**PODCHŘIBÍ JEŽOV, a.s.**  
Skalka 47, 696 48 Ježov  
IČO: 60700378, DIČ: CZ60700378  
602 001 001  
KRS Brno, odd.B, vložka 1314

**STÁTNÍ POZEMKOVÝ ÚŘAD**  
Krajský pozemkový úřad pro Jihoomoravský kraj  
Pobočka Břeclav pro Jihoomoravský kraj  
nám. T.G. Masaryka 2957/9A  
690 02 Břeclav vka 2957/9A ©

.....  
Státní pozemkový úřad  
Ing. Josef Haar  
vedoucí Pobočky Břeclav  
pronajímatel

.....  
**PODCHŘIBÍ JEŽOV, a.s.**  
Ing. Bořivoj Rektořík  
předseda představenstva  
nájemce

.....  
**PODCHŘIBÍ JEŽOV, a.s.**  
Ing. Pavel Novotný  
místopředseda představenstva  
nájemce

.....  
Za správnost: Anna Poňuchálková

**Příloha č. 1 k dodatku č. 3 k pachtovní smlouvě č. 2N14/24**

PODCHŘIBÍ JEŽOV, a.s.

Variabilní symbol: 211424

Uzavřeno: 30.4.2014

Roční pacht:

č.47

Datum tisku: 20.8.2015

Účinná od: 1.5.2014

37 865 Kč

Skalka

Katastr	Parcela	/	Díl	Skup.	Kultura	Číslo LV	Cena za ha [Kč]	Výměra [m2]	%	Pacht [Kč]
<b>Bohuslavice u Kyjova</b>										
	1 659	13	0	2	2	10 002	85 200	1 358	2,2	254,54
	1 659	14	0	2	2	10 002	85 200	1 374	2,2	257,54
								<b>2 732</b>		<b>512,08</b>
<b>Hýsly</b>										
porost sadu	343	0	0	2	6	10 002	110 000	1 330	5,2	760,76
porost sadu	345	71	0	2	6	10 002	110 000	1 079	5,2	617,19
	800	17	0	2	2	10 002	110 000	1 127	2,2	272,73
	811	0	0	2	2	10 002	110 000	2 462	2,2	595,80
	1 126	5	0	2	7	10 002	110 000	4 917	2,2	1 189,91
	1 145	121	0	2	2	10 002	110 000	18 068	2,2	4 372,46
	1 145	125	0	2	2	10 002	110 000	1 927	2,2	466,33
	1 145	196	0	2	2	10 002	110 000	18 345	2,2	4 439,49
	1 234	2	0	2	2	10 002	110 000	684	2,2	165,53
	1 253	19	0	2	2	10 002	110 000	895	2,2	216,59
								<b>50 834</b>		<b>13 096,79</b>
<b>Ježov</b>										
bez porostu	502	85	0	2	6	10 002	95 300	1 667	2,2	349,50
	1 908	122	0	2	2	60 000	95 300	9	2,2	1,89
	1 908	148	0	2	2	60 000	95 300	94	2,2	19,71
	1 908	182	0	2	2	60 000	95 300	138	2,2	28,93
	1 908	296	0	2	2	60 000	95 300	125	2,2	26,21
	1 908	308	0	2	2	10 002	95 300	129	2,2	27,05
	1 908	353	0	2	2	60 000	95 300	372	2,2	77,99
	1 912	37	0	2	2	10 002	95 300	28	2,2	5,87
								<b>2 562</b>		<b>537,15</b>
<b>Kostelec u Kyjova</b>										
	753	41	0	2	2	10 002	109 800	4 015	2,2	969,86
	760	11	0	2	2	10 002	126 000	1 323	2,2	366,74
	760	14	0	2	2	10 002	109 800	1 179	2,2	284,80
	761	49	0	2	2	10 002	109 800	2 289	2,2	552,93
	761	86	0	2	2	10 002	109 800	1 458	2,2	352,19
	761	131	0	2	2	10 002	109 800	1 797	2,2	434,08
	761	135	0	2	2	10 002	109 800	1 844	2,2	445,44
	761	136	0	2	2	10 002	109 800	1 740	2,2	420,31
	761	204	0	2	2	10 002	109 800	760	2,2	183,59
	761	220	0	2	2	10 002	109 800	106	2,2	25,61
	761	221	0	2	2	10 002	109 800	507	2,2	122,47
	761	291	0	2	2	10 002	109 800	529	2,2	127,79
	761	308	0	2	2	10 002	109 800	1 682	2,2	406,30
	761	331	0	2	2	10 002	109 800	2 402	2,2	580,23
	761	387	0	2	2	10 002	126 000	134	2,2	37,14
	761	389	0	2	2	10 002	109 800	119	2,2	28,75
	761	390	0	2	2	10 002	109 800	38	2,2	9,18

PODCHŘIBÍ JEŽOV, a.s.

Variabilní symbol: 211424

Uzavřeno: 30.4.2014

Roční pacht: č.47

Datum tisku: 20.8.2015

Účinná od: 1.5.2014

37 865 Kč

Skalka

Katastr	Parcela	/	Díl	Skup.	Kultura	Číslo LV	Cena za ha [Kč]	Výměra [m2]	%	Pacht [Kč]
	902	24	0	2	2	10 002	109 800	3 812	2,2	920,83
	959	5	0	2	2	10 002	109 800	2 423	2,2	585,30
	961	25	0	2	14	10 002	109 800	12	2,2	2,90
	997	49	0	2	2	10 002	109 800	1 668	2,2	402,92
	997	59	0	2	2	10 002	109 800	1 551	2,2	374,66
	997	71	0	2	2	10 002	109 800	1 871	2,2	451,96
	997	74	0	2	2	10 002	109 800	2 530	2,2	611,15
	997	81	0	2	2	10 002	109 800	822	2,2	198,56
	997	83	0	2	2	10 002	109 800	1 363	2,2	329,25
	997	85	0	2	2	10 002	109 800	1 479	2,2	357,27
	997	109	0	2	2	10 002	109 800	715	2,2	172,72
	999	50	0	2	2	10 002	109 800	1 550	2,2	374,42
	999	90	0	2	2	654	126 000	2 647	2,2	733,75
	999	125	0	2	2	10 002	109 800	1 009	2,2	243,73
	999	128	0	2	2	10 002	109 800	885	2,2	213,78
	999	129	0	2	2	10 002	109 800	928	2,2	224,17
	999	156	0	2	2	10 002	109 800	1 516	2,2	366,20
	999	158	0	2	2	10 002	109 800	590	2,2	142,52
	999	159	0	2	2	10 002	109 800	165	2,2	39,86
	999	160	0	2	2	10 002	109 800	852	2,2	205,81
	999	161	0	2	2	10 002	109 800	173	2,2	41,79
	999	181	0	2	2	654	126 000	1 591	2,2	441,03
	999	182	0	2	2	10 002	109 800	1 491	2,2	360,17
	999	186	0	2	2	10 002	109 800	1 020	2,2	246,39
	1 010	49	0	2	2	526	126 000	633	2,2	175,47
	1 023	46	0	2	2	526	126 000	673	2,2	186,56
	1 113	7	0	2	2	10 002	109 800	623	2,2	150,49
	1 113	12	0	2	2	10 002	109 800	4 844	2,2	1 170,12
	1 113	35	0	2	2	10 002	109 800	3 502	2,2	845,94
	1 113	38	0	2	2	10 002	109 800	3 839	2,2	927,35
	1 113	45	0	2	2	10 002	109 800	995	2,2	240,35
	1 113	46	0	2	2	10 002	109 800	915	2,2	221,03
	1 113	47	0	2	2	10 002	109 800	930	2,2	224,65
	1 113	55	0	2	2	10 002	109 800	1 033	2,2	249,53
	1 113	92	0	2	2	10 002	109 800	1 309	2,2	316,20
	1 113	102	0	2	2	10 002	109 800	1 552	2,2	374,90
	1 167	28	0	2	2	10 002	109 800	7 934	2,2	1 916,54
	1 240	6	0	2	2	10 002	109 800	2 672	2,2	645,45
	1 290	34	0	2	2	10 002	109 800	5 135	2,2	1 240,41
	1 290	39	0	2	2	10 002	109 800	5 081	2,2	1 227,37
								<b>96 255</b>		<b>23 500,91</b>

**Vřesovice**

	2 663	0	0	5	0	10 002	85 100	266	2,2	49,80
								<b>266</b>		<b>49,80</b>

**Žádovice**

	908	36	0	2	2	10 002	103 300	120	2,2	27,27
	908	37	0	2	2	10 002	103 300	41	2,2	9,32

PODCHŘIBÍ JEŽOV, a.s.

Variabilní symbol: 211424      Uzavřeno: 30.4.2014      Roční pacht: č.47

Datum tisku: 20.8.2015      Účinná od: 1.5.2014      37 865 Kč      Skalka

Katastr	Parcela	/	Díl	Skup.	Kultura	Číslo LV	Cena za ha [Kč]	Výměra [m2]	%	Pacht [Kč]
	1 082	62	0	2	2	10 002	103 300	578	2,2	131,36
								739		167,95
<b>CELKEM:</b>								<b>153 388</b>		<b>37 865 Kč</b>

## DODATEK č. 4 k PACHTOVNÍ SMLOUVĚ č. 2N14/24

### Smluvní strany:

**Česká republika – Státní pozemkový úřad**

sídlo: Husinecká 1024/11a, 130 00 Praha 3 - Žižkov

zastoupený Ing. Josefem Haarem, vedoucím pobočky Břeclav

adresa: nám. T. G. Masaryka 2957/9a, Břeclav, PSČ 690 02

IČO: 01312774

DIČ: CZ01312774

bankovní spojení: Česká národní banka

číslo účtu: 110015-3723001/0710

(dále jen „propachtovatel“)

– na straně jedné –

a

**PODCHŘIBÍ JEŽOV, a.s.**

sídlo: č.p. 47, 696 48 Skalka

IČO: 60700378

DIČ CZ 60700378

zapsána v obchodním rejstříku vedeném Krajským soudem v Brně, oddíl B, vložka 1314

osoba oprávněná jednat za právnickou osobu: Ing. Bořivoj Rektořík, předseda představenstva  
a Ing. Pavel Novotný, místopředseda představenstva

(dále jen „pachtýř“)

– na straně druhé –

uzavírají tento dodatek č. 4 k pachtovní smlouvě č. 2N14/24, kterým se mění předmět pachtu a výše ročního pachtovného:

1. Na základě pachtovní smlouvy č. 2N14/24 (dále jen „smlouva“) je pachtýř povinen platit propachtovateli roční pachtovné ve výši 37 865,- Kč (slovy: třicetsedmtisícsmšesdesátpět korun českých).

2. Smluvní strany se dohodly na tom, že pachtovné specifikované v bodě 1. tohoto dodatku bude **zvýšeno** z důvodu **rozšíření** předmětu pachtu, s účinností **od 21.12.2015** o níže uvedené části pozemků **v obci Hýsly, katastrální území Hýsly** o výměře **4 355 m<sup>2</sup>** na částku **39 070,- Kč** (slovy: třicetdevěttisícšedesát korun českých), jak je vypočteno v nedílné příloze č. 1.

obec	kat. území	druh evidence	parcela č.	výměra m <sup>2</sup>	druh pozemku dle KN
Hýsly	Hýsly	KN	část 1169/83	3770	orná půda
Hýsly	Hýsly	KN	část 1169/247	585	vinice
<b>Celkem</b>				<b>4355</b>	

jak je znázorněno v grafické příloze, která je spolu s výpisem z katastru nemovitostí – NVF, přílohou č. 1 – výpočet ročního pachtovného a přílohou č. 2 – výpočet alikvotní části ročního pachtovného nedílnou součástí tohoto dodatku.

Část pozemku p.č. 1169/247 v katastru vedena jako trvalý porost vinice, ale využívána jako orná půda. Výměra částí pozemků je určena přibližně odměřením z dostupných mapových podkladů.

Výpočet: k.ú. Hýsly – orná půda –  $3\,770\text{ m}^2 \times 12,58\text{ Kč/m}^2 \times 2,2\% = 1\,043,-\text{ Kč}$

k.ú. Hýsly – vinice –  $585\text{ m}^2 \times 12,58\text{ Kč/m}^2 \times 2,2\% = 162,-\text{ Kč}$

K **1.10.2016** je pachtýř povinen zaplatit částku **38 803,- Kč** (slovy: třicetosmtisícsmsetřítí korun českých), jak je vypočteno v nedílné příloze č. 2.

3. Tento dodatek nabývá platnosti a účinnosti dnem podpisu oběma smluvními stranami.
4. Tento dodatek je vyhotoven ve třech stejnopisech, z nichž každý má platnost originálu. Jeden stejnopis přebírá pachtýř a dva jsou určeny pro propachtovatele.
5. Ostatní ustanovení smlouvy nejsou tímto dodatkem č. 4 dotčena.
6. Smluvní strany po přečtení tohoto dodatku prohlašují, že s jeho obsahem souhlasí a že je shodným projevem jejich vážné a svobodné vůle, a na důkaz toho připojují své podpisy.

V Břeclavi dne 21. 12. 2015

**STATNÍ POZEMKOVÝ ÚŘAD**  
Státní pozemkový úřad pro Jihomoravský kraj  
Pobočka Břeclav  
nám. T.G. Masaryka 2957/9A  
690 02 Břeclav

.....  
Ing. Josef Haar  
vedoucí pobočky Břeclav

propachtovatel

.....  
**PODCHŘIBÍ JEŽOV, a.s.**  
Ing. Bořivoj Rektořík, předseda představenstva

pachtýř

.....  
**PODCHŘIBÍ JEŽOV, a.s.**  
Ing. Pavel Novotný, místopředseda představenstva

pachtýř

Za správnost: Anna Poňuchálková  
.....

**PODCHŘIBÍ JEŽOV, a.s.**  
Skalka 47, 696 48 Ježov  
IČ: 60700378, DIČ: CZ60700378  
OR: KS Brno, odd.B, vložka 1314

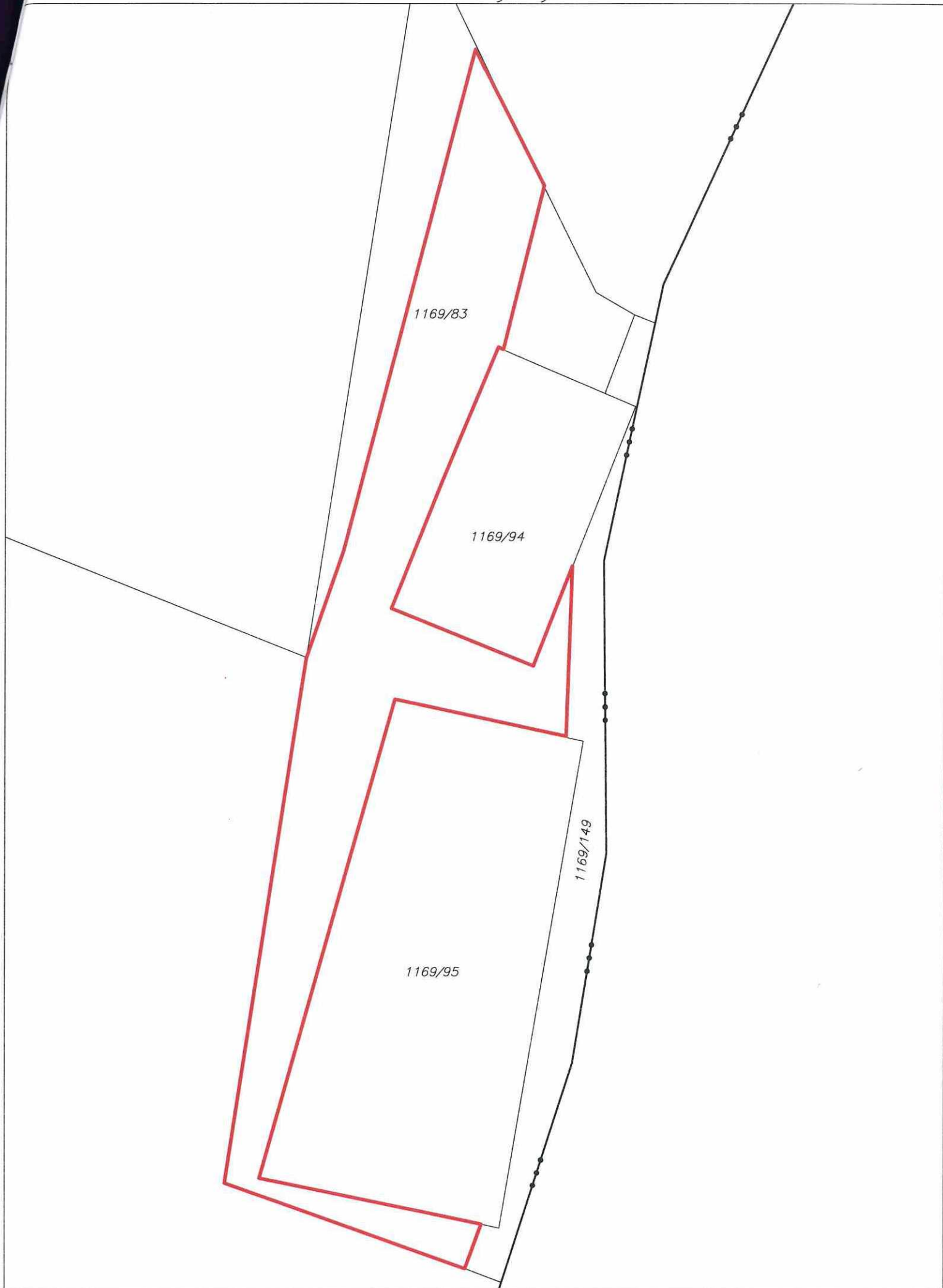

k.ú. Hýsly

169/199

§  
1169/217

A 1169/200

§  
1169/218

A 1169/201

§  
1169/219

A 1169/202

§  
1169/220

A 1169/203

§  
1169/221

§  
1176



OKRES: CZ0645 Hodonín,3706  
OBEC: 586200 Hýsly  
KAT.ÚZEMÍ: 650480 Hýsly

Data platná k: 1.11.2015

**LIST VLASTNICTVÍ 10002**  
**Částečný výpis****A Vlastník, jiný oprávněný**

Oprávněný subjekt, adresa	Identifikátor	Podíl
Vlastnické právo		
Česká republika	00000001-1	
Příslušnost hospodařit s majetkem státu		
Státní pozemkový úřad, Husinecká 1024/11a, 13000 Praha - Žižkov	01312774	

**ČÁSTEČNÝ VÝPIS****B Nemovitosti**

Pozemky	Parcela	Výměra[m <sup>2</sup> ]	Druh pozemku	Způsob využití	Způsob ochrany
<i>PŮVOD: Katastr nemovitostí (KN)</i>					
	KN 1169/83	4818	orná půda		zemědělský půdní fond
	KN 1169/247	2036	vinice		zemědělský půdní fond

**B1 Jiná práva**

(bez zápisu)

**C Omezení vlastnického práva**

(bez zápisu)

**D Jiné zápisy**

Typ vztahu	Oprávnění pro	Povinnost k
* Změna výměr obnovou operátu		
	Parcela: KN 1169/83	Z-1903/2013-738
* Změna číslování parcel		
	Parcela: KN 1169/247	Z-1903/2013-738
* Změna číslování parcel vznikla z části PK p.č.1169/1 dle GP č. 161-109/2000		
	Parcela: KN 1169/83	Z-2239/2004-738

**D1 Plomby a upozornění**

(bez zápisu)

**E Nabývací tituly a podklady k zápisu***Listina*

* Pozemková kniha Seznam č. I. Zápis proveden dne 21.10.2004.	Z-6570/2004-738
Pro: Česká republika, RČ/IČO:00000001-1	
* Ohlášení příslušnosti hospodařit s majet. státu(§4 zák.č.503/2012Sb.) ze dne 02.01.2013. Zápis proveden dne 31.01.2013.	Z-513/2013-738
Pro: Státní pozemkový úřad, Husinecká 1024/11a, 13000 Praha - Žižkov, RČ/IČO:01312774	

**F Vztah BPEJ k parcelám**

Parcela	BPEJ	Výměra[m <sup>2</sup> ]
KN 1169/83	31000	4313
	31010	505
KN 1169/247	30840	398
	30850	509
	31110	420
	32751	709

Pokud je výměra bonitních dílů parcely menší než výměra parcely, zbytek parcely není bonitován.

Nemovitosti jsou v územním obvodu, ve kterém vykonává státní správu katastru nemovitostí ČR  
Katastrální úřad pro Jihomoravský kraj, Katastrální pracoviště Kyjov, kód: 738  
V kat. území jsou pozemky vedeny ve dvou číselných řadách (St. = stavební parcela)

**Příloha č. 1 dodatku č. 4 k pachtovní smlouvě č. 2N14/24**

PODCHŘIBÍ JEŽOV, a.s.

Variabilní symbol: 211424

Uzavřeno: 30.4.2014

Roční pacht:

č.47

Datum tisku: 30.11.2015

Účinná od: 1.5.2014

39 291 Kč

Skalka

Katastr	Parcela	/	Díl	Skup.	Kultura	Číslo LV	Cena za ha [Kč]	Výměra [m <sup>2</sup> ]	%	Pacht [Kč]
<b>Bohuslavice u Kyjova</b>										
	1 659	13	0	2	2	10 002	85 200	1 358	2,2	254,54
	1 659	14	0	2	2	10 002	85 200	1 374	2,2	257,54
									<b>2 732</b>	<b>512,08</b>

**Hýsly**

porost sadu	343	0	0	2	6	10 002	110 000	1 330	5,2	760,76
porost sadu	345	71	0	2	6	10 002	110 000	1 079	5,2	617,19
	800	17	0	2	2	10 002	110 000	1 127	2,2	272,73
	811	0	0	2	2	10 002	110 000	2 462	2,2	595,80
	1 126	5	0	2	7	10 002	110 000	4 917	2,2	1 189,91
	1 145	121	0	2	2	10 002	110 000	18 068	2,2	4 372,46
	1 145	125	0	2	2	10 002	110 000	1 927	2,2	466,33
	1 145	196	0	2	2	10 002	110 000	18 345	2,2	4 439,49
	1 169	83	0	2	2	10 002	125 800	3 770	2,2	1 043,39
	1 169	247	0	2	4	10 002	125 800	585	2,2	161,90
	1 234	2	0	2	2	10 002	110 000	684	2,2	165,53
	1 253	19	0	2	2	10 002	110 000	895	2,2	216,59
									<b>55 189</b>	<b>14 302,08</b>

**Ježov**

bez porostu	502	85	0	2	6	10 002	95 300	1 667	2,2	349,50
	1 908	122	0	2	2	60 000	95 300	9	2,2	1,89
	1 908	148	0	2	2	60 000	95 300	94	2,2	19,71
	1 908	182	0	2	2	60 000	95 300	138	2,2	28,93
	1 908	296	0	2	2	60 000	95 300	125	2,2	26,21
	1 908	308	0	2	2	10 002	95 300	129	2,2	27,05
	1 908	353	0	2	2	60 000	95 300	372	2,2	77,99
	1 912	37	0	2	2	10 002	95 300	28	2,2	5,87
									<b>2 562</b>	<b>537,15</b>

**Kostelec u Kyjova**

	753	41	0	2	2	10 002	109 800	4 015	2,2	969,86
	760	11	0	2	2	10 002	126 000	1 323	2,2	366,74
	760	14	0	2	2	10 002	109 800	1 179	2,2	284,80
	761	49	0	2	2	10 002	109 800	2 289	2,2	552,93
	761	86	0	2	2	10 002	109 800	1 458	2,2	352,19
	761	131	0	2	2	10 002	109 800	1 797	2,2	434,08
	761	135	0	2	2	10 002	109 800	1 844	2,2	445,44
	761	136	0	2	2	10 002	109 800	1 740	2,2	420,31
	761	204	0	2	2	10 002	109 800	760	2,2	183,59
	761	220	0	2	2	10 002	109 800	106	2,2	25,61
	761	221	0	2	2	10 002	109 800	507	2,2	122,47
	761	291	0	2	2	10 002	109 800	529	2,2	127,79
	761	308	0	2	2	10 002	109 800	1 682	2,2	406,30
	761	331	0	2	2	10 002	109 800	2 402	2,2	580,23
	761	387	0	2	2	10 002	126 000	134	2,2	37,14

**Příloha č. 1 dodatku č. 4 k pachtovní smlouvě č. 2N14/24**

PODCHŘIBÍ JEŽOV, a.s.

Variabilní symbol: 211424

Uzavřeno: 30.4.2014

Roční pacht:

č.47

Datum tisku: 30.11.2015

Účinná od: 1.5.2014

39 291 Kč

Skalka

Katastr	Parcela	/	Díl	Skup.	Kultura	Číslo LV	Cena za ha [Kč]	Výměra [m2]	%	Pacht [Kč]
	761 389	0	2	2		10 002	109 800	119	2,2	28,75
	761 390	0	2	2		10 002	109 800	38	2,2	9,18
	902 24	0	2	2		10 002	109 800	3 812	2,2	920,83
	959 5	0	2	2		10 002	109 800	2 423	2,2	585,30
	961 25	0	2	14		10 002	109 800	12	2,2	2,90
	997 49	0	2	2		10 002	109 800	1 668	2,2	402,92
	997 59	0	2	2		10 002	109 800	1 551	2,2	374,66
	997 71	0	2	2		10 002	109 800	1 871	2,2	451,96
	997 74	0	2	2		10 002	109 800	2 530	2,2	611,15
	997 81	0	2	2		10 002	109 800	822	2,2	198,56
	997 83	0	2	2		10 002	109 800	1 363	2,2	329,25
	997 85	0	2	2		10 002	109 800	1 479	2,2	357,27
	997 109	0	2	2		10 002	109 800	715	2,2	172,72
	999 50	0	2	2		10 002	109 800	1 550	2,2	374,42
	999 90	0	2	2		654	126 000	2 647	2,2	733,75
	999 125	0	2	2		10 002	109 800	1 009	2,2	243,73
	999 128	0	2	2		10 002	109 800	885	2,2	213,78
	999 129	0	2	2		10 002	109 800	928	2,2	224,17
	999 156	0	2	2		10 002	109 800	1 516	2,2	366,20
	999 158	0	2	2		10 002	109 800	590	2,2	142,52
	999 159	0	2	2		10 002	109 800	165	2,2	39,86
	999 160	0	2	2		10 002	109 800	852	2,2	205,81
	999 161	0	2	2		10 002	109 800	173	2,2	41,79
	999 181	0	2	2		654	126 000	1 591	2,2	441,03
	999 182	0	2	2		10 002	109 800	1 491	2,2	360,17
	999 186	0	2	2		10 002	109 800	1 020	2,2	246,39
	1 010 49	0	2	2		526	126 000	633	2,2	175,47
	1 023 46	0	2	2		526	126 000	673	2,2	186,56
	1 113 7	0	2	2		10 002	109 800	623	2,2	150,49
	1 113 12	0	2	2		10 002	109 800	4 844	2,2	1 170,12
	1 113 35	0	2	2		10 002	109 800	3 502	2,2	845,94
	1 113 38	0	2	2		10 002	109 800	3 839	2,2	927,35
	1 113 45	0	2	2		10 002	109 800	995	2,2	240,35
	1 113 46	0	2	2		10 002	109 800	915	2,2	221,03
	1 113 47	0	2	2		10 002	109 800	930	2,2	224,65
	1 113 55	0	2	2		10 002	109 800	1 033	2,2	249,53
	1 113 92	0	2	2		10 002	109 800	1 309	2,2	316,20
	1 113 102	0	2	2		10 002	109 800	1 552	2,2	374,90
	1 167 28	0	2	2		10 002	109 800	7 934	2,2	1 916,54
	1 240 6	0	2	2		10 002	109 800	2 672	2,2	645,45
	1 290 34	0	2	2		10 002	109 800	5 135	2,2	1 240,41
	1 290 39	0	2	2		10 002	109 800	5 081	2,2	1 227,37
								<b>96 255</b>		<b>23 500,91</b>
<b>Vřesovice</b>										
	2 663	0	0	5	0	10 002	85 100	266	2,2	49,80
								<b>266</b>		<b>49,80</b>
<b>Žádovice</b>										

**Příloha č. 1 dodatku č. 4 k pachtovní smlouvě č. 2N14/24**

PODCHŘIBÍ JEŽOV, a.s.

Variabilní symbol: 211424

Uzavřeno: 30.4.2014

Roční pacht:

č.47

Datum tisku: 30.11.2015

Účinná od: 1.5.2014

39 291 Kč

Skalka

Katastr	Parcela	/	Díl	Skup.	Kultura	Číslo LV	Cena za ha [Kč]	Výměra [m <sup>2</sup> ]	%	Pacht [Kč]
	908	36	0	2	2	10 002	103 300	120	2,2	27,27
	908	37	0	2	2	10 002	103 300	41	2,2	9,32
	1 082	62	0	2	2	10 002	103 300	578	2,2	131,36
								<b>739</b>		<b>167,95</b>
<b>CELKEM:</b>								<b>157 743</b>		<b>39 070 Kč</b>

## Příloha č. 2 dodatku č. 4 - výpočet alikvotní části pachtu pro smlouvu č. 2N14/24

Datum tisku: 30.11.2015

Spočítáno ke dni: 1.10.2016

Parcela / Díl	Skup.	Výměra [m2]	Datum přidání	Datum vydání	Počet dní	Pacht [Kč]
<b>Stávající parcely</b>						
<b>Bohuslavice u Kyjova</b>						
1 659 13 0	2	1 358	1.5.2014		366	254,54
1 659 14 0	2	1 374	1.5.2014		366	257,54
<b>2 732</b>						<b>512,08</b>
<b>Hýsly</b>						
343 0 0	2	1 330	1.5.2014		366	760,76
345 71 0	2	1 079	1.5.2014		366	617,19
800 17 0	2	1 127	1.5.2014		366	272,73
811 0 0	2	2 462	1.5.2014		366	595,80
1 126 5 0	2	4 917	15.1.2015		366	1 189,91
1 145 121 0	2	18 068	1.5.2014		366	4 372,46
1 145 125 0	2	1 927	1.5.2014		366	466,33
1 145 196 0	2	18 345	15.1.2015		366	4 439,49
1 169 83 0	2	3 770	21.12.2015		285	812,48
1 169 247 0	2	585	21.12.2015		285	126,07
1 234 2 0	2	684	1.5.2014		366	165,53
1 253 19 0	2	895	1.5.2014		366	216,59
<b>55 189</b>						<b>14 035,34</b>
<b>Ježov</b>						
502 85 0	2	1 667	1.5.2014		366	349,50
1 908 122 0	2	9	1.5.2014		366	1,89
1 908 148 0	2	94	1.5.2014		366	19,71
1 908 182 0	2	138	1.5.2014		366	28,93
1 908 296 0	2	125	1.5.2014		366	26,21
1 908 308 0	2	129	1.5.2014		366	27,05
1 908 353 0	2	372	1.5.2014		366	77,99
1 912 37 0	2	28	1.5.2014		366	5,87
<b>2 562</b>						<b>537,15</b>
<b>Kostelec u Kyjova</b>						
753 41 0	2	4 015	1.5.2014		366	969,86
760 11 0	2	1 323	1.10.2015		366	366,74
760 14 0	2	1 179	1.1.2015		366	284,80
761 49 0	2	2 289	1.5.2014		366	552,93
761 86 0	2	1 458	1.5.2014		366	352,19
761 131 0	2	1 797	1.5.2014		366	434,08
761 135 0	2	1 844	1.5.2014		366	445,44
761 136 0	2	1 740	1.5.2014		366	420,31
761 204 0	2	760	1.5.2014		366	183,59
761 220 0	2	106	1.5.2014		366	25,61
761 221 0	2	507	1.5.2014		366	122,47
761 291 0	2	529	1.5.2014		366	127,79
761 308 0	2	1 682	1.5.2014		366	406,30
761 331 0	2	2 402	1.12.2014		366	580,23
761 387 0	2	134	1.10.2015		366	37,14
761 389 0	2	119	1.1.2015		366	28,75
761 390 0	2	38	1.1.2015		366	9,18
902 24 0	2	3 812	1.5.2014		366	920,83
959 5 0	2	2 423	1.5.2014		366	585,30

## Příloha č. 2 dodatku č. 4 – výpočet alikvotní části pachtu pro smlouvu č. 2N14/24

Datum tisku: 30.11.2015

Spočítáno ke dni: 1.10.2016

Parcela / Díl	Skup.	Výměra [m2]	Datum přidání	Datum vydání	Počet dní	Pacht [Kč]	
<b>Stávající parcely</b>							
<b>Kostelec u Kyjova</b>							
961 25	0	2	12	1.5.2014	366	2,90	
997 49	0	2	1 668	1.5.2014	366	402,92	
997 59	0	2	1 551	1.5.2014	366	374,66	
997 71	0	2	1 871	1.12.2014	366	451,96	
997 74	0	2	2 530	1.12.2014	366	611,15	
997 81	0	2	822	1.5.2014	366	198,56	
997 83	0	2	1 363	1.5.2014	366	329,25	
997 85	0	2	1 479	1.5.2014	366	357,27	
997 109	0	2	715	1.5.2014	366	172,72	
999 50	0	2	1 550	1.5.2014	366	374,42	
999 90	0	2	2 647	1.10.2015	366	733,75	
999 125	0	2	1 009	1.5.2014	366	243,73	
999 128	0	2	885	1.5.2014	366	213,78	
999 129	0	2	928	1.5.2014	366	224,17	
999 156	0	2	1 516	1.5.2014	366	366,20	
999 158	0	2	590	1.5.2014	366	142,52	
999 159	0	2	165	1.5.2014	366	39,86	
999 160	0	2	852	1.5.2014	366	205,81	
999 161	0	2	173	1.5.2014	366	41,79	
999 181	0	2	1 591	1.10.2015	366	441,03	
999 182	0	2	1 491	1.12.2014	366	360,17	
999 186	0	2	1 020	1.5.2014	366	246,39	
1 010 49	0	2	633	1.10.2015	366	175,47	
1 023 46	0	2	673	1.10.2015	366	186,56	
1 113 7	0	2	623	1.5.2014	366	150,49	
1 113 12	0	2	4 844	1.5.2014	366	1 170,12	
1 113 35	0	2	3 502	1.5.2014	366	845,94	
1 113 38	0	2	3 839	1.12.2014	366	927,35	
1 113 45	0	2	995	1.5.2014	366	240,35	
1 113 46	0	2	915	1.5.2014	366	221,03	
1 113 47	0	2	930	1.5.2014	366	224,65	
1 113 55	0	2	1 033	1.5.2014	366	249,53	
1 113 92	0	2	1 309	1.12.2014	366	316,20	
1 113 102	0	2	1 552	1.5.2014	366	374,90	
1 167 28	0	2	7 934	1.1.2015	366	1 916,54	
1 240 6	0	2	2 672	1.12.2014	366	645,45	
1 290 34	0	2	5 135	1.5.2014	366	1 240,41	
1 290 39	0	2	5 081	1.12.2014	366	1 227,37	
<b>96 255</b>						<b>23 500,91</b>	
<b>Vřesovice</b>							
2 663	0	0	5	266	1.5.2014	366	49,80
<b>266</b>						<b>49,80</b>	
<b>Žádovice</b>							
908 36	0	2	120	1.5.2014	366	27,27	
908 37	0	2	41	1.5.2014	366	9,32	
1 082 62	0	2	578	1.5.2014	366	131,36	
<b>739</b>						<b>167,95</b>	

**Příloha č. 2 dodatku č. 4 – výpočet alikvotní části pachtu pro smlouvu č. 2N14/24**

Datum tisku: 30.11.2015

Spočítáno ke dni: 1.10.2016

<b>Parcela / Díl</b>	<b>Skup.</b>	<b>Výměra [m2]</b>	<b>Datum přidání</b>	<b>Datum vydání</b>	<b>Počet dní</b>	<b>Pacht [Kč]</b>
		157 743				38 803,23
<b>CELKEM:</b>		<u>157 743</u>				<u>38 803,00</u>