

Krycí list ZBV

Název a evidenční číslo Stavby: III/3352 - Mirošovice, rekonstrukce mostu ev. č. 3352-2	Číslo SO/PS / / číslo Změny SO/PS:	Číslo ZBV: 5
Název stavebního objektu/provozního souboru (SO/PS): Dopravně inženýrská opatření	DIO / 1	

Objednatel: Krajská správa a údržba silnic Středočeského kraje, příspěvková organizace
Zborovská 81/11, 150 00 Praha 5, Smíchov
IČ: 00066001

Zhotovitel: Společnost T.A.Q. s.r.o.
Fetrovská 1002/59, 160 00 Praha 6
IČ: 28868781

Rekapitulace ZBV č. 5 dle Skupin 1, 2, 3, 4, 5

část ZBV č.	Cena navrhovaných Změn záporných	Cena navrhovaných Změn kladných	Cena navrhovaných Změn záporných a Změn kladných celkem
5.1	0,00	0,00	0,00

část ZBV č.	Cena navrhovaných Změn záporných	Cena navrhovaných Změn kladných	Cena navrhovaných Změn záporných a Změn kladných celkem
5.2	0,00	0,00	0,00

část ZBV č.	Cena navrhovaných Změn záporných	Cena navrhovaných Změn kladných	Cena navrhovaných Změn záporných a Změn kladných celkem
5.3	0,00	158 197,77	158 197,77

část ZBV č.	Cena navrhovaných Změn záporných	Cena navrhovaných Změn kladných	Cena navrhovaných Změn záporných a Změn kladných celkem
5.4	-82 958,86	299 014,08	216 055,22

část ZBV č.	Cena navrhovaných Změn záporných	Cena navrhovaných Změn kladných	Cena navrhovaných Změn záporných a Změn kladných celkem
5.5	0,00	0,00	0,00

Suma ZBV č.	Cena navrhovaných Změn záporných	Cena navrhovaných Změn kladných	Cena navrhovaných Změn záporných a Změn kladných celkem
5	-82 958,86	457 211,85	374 252,99

Části ZBV se číslují číslem ZBV, za kterým je tečka a index udávající číslo Skupiny.
Stejný systém číslování se používá pro jednotlivé Evidenční nebo Změnové listy
a pro Rozpis ocenění změn položek.

ZBV - krycí list	Číslo paré:
------------------	-------------

Změnový list

Název a evidenční číslo Stavby: III/3352 - Mirošovice, rekonstrukce mostu ev. č. 3352-2 Název stavebního objektu/provozního souboru (SO/PS): Dopravně inženýrská opatření	Číslo SO/PS / / číslo Změny SO/PS: DIO / 1	Číslo ZBV: 5.3
--	---	--------------------------

Strany smlouvy o dílo č. 2317/00066001/2018 na realizaci uvedené Stavby uzavřené dne 30.8.2018 (dále jen Smlouva):

Objednatel: Krajská správa a údržba silnic Středočeského kraje, příspěvková organizace se sídlem Zborovská 81/11, 160 00 Praha 5, Smíchov

Zhotovitel: Společnost T.A.Q. s.r.o., Fetrovská 1002/59, 160 00 Praha 6

Přílohy Změnového listu:

1. Krycí list	1	počet listů
2. Změnový list	2	počet listů
3. Zápis o projednání ocenění soupisu prací	1	počet listů
4. Rozpis ocenění Změn položek	4	počet listů
5. Přehled zařazení změn do skupin	1	počet listů
6. Přehled dalších dokladů	1	počet listů
Další doklady dle Přehledu dalších dokladů	64	počet listů

Paré č.	Příjemce
1, 2	Objednatel
3	Zhotovitel
4	TDI
5	Projektant

Iniciátor změny: Objednatel

Popis a zdůvodnění Změny:

V průběhu výstavby mostu byla doprava na sil. I/3 (na základě schváleného DIO + DIR) svedena do zúženého průjezdného profilu 1 + 1 (š. 5,5 m). Při tomto dopravním řešení byl ve směru na Benešov sveden jízdní pruh do odstavného pruhu. Při průjezdu vozidel, zejména těžkých nákladních vozidel, dochází k vybočování vozidel mimo hranu zpevněné komunikace a tím došlo k utržení krajnice, deformaci zádržných ocelových svodidel a poničení stávající revizní šachty. Z tohoto důvodu byla realizována provizorní opatření, tj. dosypání krajnice štěrkočertí, provizorní ochrana stávající šachty překrytím plechem a osazení dočasných betonových cesty bloků.

Týká se pol. 203, 209 a 210.

Na základě požadavku ŘSD ČR musí následně dojít k definitivní opravě poškozené komunikace v pomalejším pruhu sil. I/3 ve směru na Benešov v rozsahu 56,0 x 3,0 m.

Pol. 201, 202, 204-208, 211, 212, 216, 217.

Jedná se o Změnu nepodstatnou, nepředvídanou, která je tak podle § 5, odst. 1, písm.c) resp. § 10 Směrnice R-SM-36 Krajské správy a údržby silnic Středočeského kraje (účinnost od 29.5.2017) upřeshňující provádění změn závazků dle zákona č. 134/2016 Sb., o zadávání veřejných zakázek zařazena do **Skupiny 3**. Zároveň se jedná o práce, které nemění celkovou povahu veřejné zakázky.

Z hlediska Zákona o zadávání veřejných zakázek č. 134/2016 Sb. Změna nepředstavuje vznik podstatné změny závazku a dle § 222, odst. 6 se jedná o změnu nepředvídanou.

Údaje v Kč bez DPH:

Cena navrhovaných Změn záporných	Cena navrhovaných Změn kladných	Cena navrhovaných Změn záporných a Změn kladných celkem	Součet absolutních hodnot Změn kladných a Změn záporných
0,00	158 197,77	158 197,77	158 197,77

Podpis vyjadřuje souhlas se Změnou:

Zhotovitel (stavbyvedoucí): Společnost T.A.Q. s.r.o.	jméno	Jan Čikara	datum	11-09-2019	podpis
Projektant (autorský dozor): METROPROJEKT PRAHA a.s.	jméno	Ing. Jan Pešata	datum	11.9.2019	podpis
Technický dozor investora: APIS s.r.o.	jméno	Ing. Jan Pavlita	datum	11.9.2019	podpis
Zástupce objednatele: KSÚS SK, p.o.	jméno	Ing. Jiří Čapek	datum	11.9.2019	podpis

Objednatel a Zhotovitel se dohodli, že u tohoto SO/PS, který je součástí uvedené Stavby, budou provedeny Změny, jež jsou podrobně popsány, zdůvodněny, dokladovány a oceněny v dokumentaci této Změny. Tento Změnový list představuje dodatek Smlouvy. Smlouva se mění v rozsahu upraveném v tomto Změnovém listu. V ostatním zůstávají práva a povinnosti Objednatele a Zhotovitele sjednané ve Smlouvě nedotčeny. Na důkaz toho připojují příslušné osoby oprávněné jednat jménem nebo v zastoupení Objednatele a Zhotovitele své podpisy.

Objednatel (Oprávněná osoba Objednatele)	jméno	Mgr. Zdeněk Dvořák, MPA	datum		podpis
Zhotovitel	jméno	Petr Jelínek	datum	11-09-2019	podpis
					Číslo paré:

Změnový list

Název a evidenční číslo Stavby: III/3352 - Mirošovice, rekonstrukce mostu ev. č. 3352-2 Název stavebního objektu/provozního souboru (SO/PS): Dopravně inženýrská opatření	Číslo SO/PS / / číslo Změny SO/PS: DIO / 1	Číslo ZBV: 5.4
--	---	--------------------------

Strany smlouvy o dílo č. 2317/00066001/2018 na realizaci uvedené Stavby uzavřené dne 30.8.2018 (dále jen Smlouva):

Objednatel: Krajská správa a údržba silnic Středočeského kraje, příspěvková organizace se sídlem Zborovská 81/11, 150 00 Praha 5, Smíchov

Zhotovitel: Společnost T.A.Q. s.r.o., Fetrovská 1002/59, 160 00 Praha 6

Přílohy Změnového listu:

1. Krycí list	1	počet listů
2. Změnový list	2	počet listů
3. Zápis o projednání ocenění soupisu prací	1	počet listů
4. Rozpis ocenění Změn položek	4	počet listů
5. Přehled zařazení změn do skupin	1	počet listů
6. Přehled dalších dokladů	1	počet listů
Další doklady dle Přehledu dalších dokladů	64	počet listů

Paré č.	Příjemce
1. 2	Objednatel
3	Zhotovitel
4	TDI
5	Projektant

Iniciátor změny: Objednatel

Popis a zdůvodnění Změny:

ZBV odráží změny DIO, ke kterým došlo při schvalování částečné a úplné uzavírky silnice I/3 při výstavbě mostu č.e. 3352-2 příslušnými orgány.

a) Změna vzniká na základě Stanovení přechodné úpravy provozu na silnici I/3 ze dne 22.3.2019. Důvodem stanovení přechodné úpravy provozu je zajištění bezpečnosti a plynulosti silničního provozu při výstavbě mostu ev.č. 3352-2, práce proběhnou za **částečné uzavírky silnice č. I/3**. Na základě Rozhodnutí o povolení částečné uzavírky silnice č. I/3 ze dne 22.3.2019 z důvodu výstavby mostu byla nařízena objízdná trasa.

b) **Úplnou uzavírku silnice č. I/3** povoluje Rozhodnutí ze dne 26.4.2019 a to na dny od 4.5 do 5.5.2019. Rozhodnutí ze dne 19.7.2019 povoluje úplnou uzavírku na dny 27.7. - 28.7.2019 a následně na dny 3.8. - 4.8.2019. Na základě těchto rozhodnutí dochází k úpravám DIO oproti PDPS.

Z uvedeného zdůvodnění vyplývá, že se jedná se o Změny nepředvídané a zároveň nezbytné k dokončení díla, které jsou tak podle § 5, odst. 1, písm.d), resp. podle § 11 Směrnice R-SM-36 Krajské správy a údržby silnic Středočeského kraje (účinnost od 29.5.2017) upřesňující provádění změn závazků dle zákona č. 134/2016 Sb., o zadávání veřejných zakázek zařazena do **Skupiny 4**. Zároveň se jedná o práce, které nemění celkovou povahu veřejné zakázky.

Z hlediska Zákona o zadávání veřejných zakázek č. 134/2016 Sb. Změna nepředstavuje vznik podstatné změny závazku a dle § 222, odst. 5) se jedná Změnu nezbytnou.

Údaje v Kč bez DPH:

Cena navrhovaných Změn záporných	Cena navrhovaných Změn kladných	Cena navrhovaných Změn záporných a Změn kladných celkem	Součet absolutních hodnot Změn kladných a Změn záporných
-82 958,86	299 014,08	216 055,22	381 972,94

Podpis vyjadřuje souhlas se Změnou:

Zhotovitel (stavbyvedoucí): Společnost T.A.Q. s.r.o.	jméno	Jan Čikara	datum	11-09-2019	podpis
Projektant (autorský dozor): METROPROJEKT PRAHA a.s.	jméno	Ing. Jan Pešata	datum	10.9.2019	podpis
Technický dozor investora: APIS s.r.o.	jméno	Ing. Jan Pavlita	datum	19.9.2019	podpis
Zástupce objednatele: KSÚS SK, p.o.	jméno	Ing. Jiří Čapek	datum	11.9.2019	podpis

Objednatel a Zhotovitel se dohodli, že u tohoto SO/PS, který je součástí uvedené Stavby, budou provedeny Změny, jež jsou podrobně popsány, zdůvodněny, dokladovány a oceněny v dokumentaci této Změny. Tento Změnový list představuje dodatek Smlouvy. Smlouva se mění v rozsahu upraveném v tomto Změnovém listu. V ostatním zůstávají práva a povinnosti Objednatele a Zhotovitele sjednané ve Smlouvě nedotčeny. Na důkaz toho připojují příslušné osoby oprávněné jednat jménem nebo v zastoupení Objednatele a Zhotovitele své podpisy.

Objednatel (Oprávněná osoba Objednatele) jméno	Mgr. Zdeněk Dvořák, MPA	datum		podpis	
Zhotovitel	jméno	Petr Jelínek	datum	11-09-2019	podpis

Číslo paré:

ZÁPIS

o projednání ocenění soupisu prací a ceny stavebního objektu/provozního souboru (SO/PS)
pro všechny skupiny - pro ZBV číslo: 5

Název Stavby: III/3352 - Mirošovice, rekonstrukce mostu ev. č. 3352-2		
Číslo SO/PS / číslo Změny SO/PS:	DIO / 1	
Název stavebního objektu/provozního souboru (SO/PS): Dopravně inženýrská opatření		

Údaje v Kč bez DPH

Cena SO/PS dle Smlouvy
1 - zadat
745 238,04

Poznámka:

Cenu všech Změn záporných v předchozích Změnách na SO/PS a cenu navrhovaných Změn záporných na SO/PS je nutno zadávat se znaménkem minus (-).

Cena SO/PS v předchozích ZBV:

Údaje v Kč bez DPH

	Cena všech Změn záporných v předchozích Změnách na SO/PS	Cena všech Změn kladných v předchozích Změnách na SO/PS	Cena SO/PS po všech předchozích Změnách	Rozdíl ceny SO/PS po všech předchozích Změnách a ve Smlouvě
2	3 - zadat	4 - zadat	5=1+3+4	6=5-1
stavební/montážní práce	0,00	0,00	745 238,04	0,00

Cena SO/PS v této ZBV a po této ZBV:

Údaje v Kč bez DPH

	Cena navrhovaných Změn záporných na SO/PS	Cena navrhovaných Změn kladných na SO/PS	Cena všech Změn kladných na SO/PS (předchozích a navrhovaných)	Cena všech Změn kladných na SO/PS k ceně SO/PS dle Smlouvy v %
7	8 - zadat	9 - zadat	10=4+9	11=10/1
stavební/montážní práce	-82 958,86	457 211,85	457 211,85	61,35%

Cena SO/PS po této ZBV:

Údaje v Kč bez DPH

	Cena všech Změn záporných na SO/PS (předchozích a navrhovaných)	Cena SO/PS po této Změně	Rozdíl ceny SO/PS po této Změně oproti ceně SO/PS dle Smlouvy	Rozdíl ceny SO/PS po této Změně oproti ceně SO/PS dle Smlouvy v %
12	13=3+8	14=1+13+10	15=14-1	16=15/1
stavební/montážní práce	-82 958,86	1 119 491,03	374 252,99	50,22%

Vyjádření (souhlasím x nesouhlasím), jméno, datum, podpis

Zhotovitel (stavbyvedoucí): Jan Čikara souhlasím

Projektant (autor. dozor): Ing. Jan Pešata souhlasím

Stavební dozor: Ing. Jan Pavlita souhlasím

Zástupce objednatele: Ing. Jiří Čapek souhlasím

Zaměstnanec objednatele
odpovědného za cenové
projednání změny: Petr Heinrich souhlasím

Rozpis ocenění změn položek - pro ZBV číslo: 5.3

Evidenční číslo a název stavby: Mirošovice - III/3352 Mirošovice, rekonstrukce mostu ev. č. 3352-2

Číslo a název SO/PS: SO DIO - Dopravně inženýrská opatření

Číslo a název rozpočtu: SO DIO - Dopravně inženýrská opatření

Změna soupisu prací (SO/PS)

001

Skupina Změn: 3

Poř. č. pol.	Kód položky	Název položky	m.j.	Množství ve Smlouvě	Množství ve Změně	Množství rozdílu	Cena za m.j. v Kč	Cena celkem ve Smlouvě v Kč	Změny záporné v Kč	Změny kladné v Kč	Cena celkem ve Změně v Kč	Rozdíl cen celkem v Kč	Rozdíl cen celkem v %
1	2	3	4	5	6	7	8	9	10	11	12	13	14
Nové položky													
JC dle OTSKP 2019, není-li v soupise prací (Příloha č. 7) uvedeno jinak													
201	014122.N	POPLATKY ZA SKLÁDKU TYP S-00 (OSTATNÍ ODPAD)	T	0,000	16,128	16,128	332,55	0,00	0,00	6 169,77	6 169,77	6 169,77	100,00
202	113728.N	FRÉZOVÁNÍ ZPEVNĚNÝCH PLOCH ASFALTOVÝCH, ŮVŮZ DO 20KM	M3	0,000	6,720	6,720	1 366,25	0,00	0,00	9 181,20	9 181,20	9 181,20	100,00
203	56530.N	VOZOVKOVÉ VRSTVY ZE ŠPĚRKODRTI	M5	0,000	9,000	9,000	778,20	0,00	0,00	6 372,00	6 372,00	6 372,00	100,00
204	56962.N	ZPEVNĚNÍ KRAJNIC Z RECYKLOVANEHO MATERIÁLU TL DO 100MM	M2	0,000	30,000	30,000	80,00	0,00	0,00	2 400,00	2 400,00	2 400,00	100,00
205	572222.N	SPOJOVACÍ POKRÝTKA Z MODIFIK. ASFALTU DO 1,0KG/M2	M2	0,000	168,000	168,000	15,00	0,00	0,00	2 520,00	2 520,00	2 520,00	100,00
206	574A33.N	ASFALTOVÝ BETON PRO OBRUSNÉ VRSTVY ACO II TL 40MM	M2	0,000	168,000	168,000	245,93	0,00	0,00	41 316,24	41 316,24	41 316,24	100,00
207	76799.N	OSTATNÍ KOVOVÉ DOPLŇK. KONSTRUKCE	T	0,000	0,218	0,218	68 000,00	0,00	0,00	1 088,00	1 088,00	1 088,00	100,00
208	894145.N	ŠACHTY KANALIZAČNÍ Z BETON. DÍLCŮ NA POTRUBÍ DN DO 300MM	KUS	0,000	1,500	1,500	21 700,00	0,00	0,00	21 700,00	21 700,00	21 700,00	100,00
209	911CA2.N	SVODIDLO BETON. ÚROVEŇ ZADRŽ. N2 VÝŠ 0,8M - MONTÁŽ S PŘESUNEM (BEZ DODÁVKY)	M	0,000	60,000	60,000	470,00	0,00	0,00	28 200,00	28 200,00	28 200,00	100,00
210	911CA3.N	SVODIDLO BETON. ÚROVEŇ ZADRŽ. N2 VÝŠ 0,8M - DEMONTÁŽ S PŘESUNEM	M	0,000	60,000	60,000	504,00	0,00	0,00	30 240,00	30 240,00	30 240,00	100,00
211	915111.N	VODOROVNÉ DOPRAVNÍ ZNAČENÍ BARVOU HLADKÉ - DODÁVKA A POKLÁDKA	M2	0,000	15,000	15,000	117,00	0,00	0,00	1 755,00	1 755,00	1 755,00	100,00
212	915211.N	VODOROVNÉ DOPRAVNÍ ZNAČENÍ PLASTEM HLADKÉ - DODÁVKA A POKLÁDKA	M2	0,000	15,000	15,000	382,00	0,00	0,00	5 730,00	5 730,00	5 730,00	100,00
216	919111.N	ŘEZÁNÍ ASFALTOVÉHO KRYTLU VOZOVEK TL DO 50MM	M	0,000	124,000	124,000	92,91	0,00	0,00	11 520,84	11 520,84	11 520,84	100,00
217	931315.N	TĚSNĚNÍ DILTAČ. SPAR. ASF. ZALIVKOU PRŮŘ. DO 600MM2	M	0,000	62,000	62,000	147,56	0,00	0,00	9 148,72	9 148,72	9 148,72	100,00
218	93818.N	OČIŠTĚNÍ ASFALTOVÝCH VOZOVEK ZAMETENÍM	M2	0,000	168,000	168,000	0,00	0,00	0,00	336,00	336,00	336,00	100,00
Celkem							0,00	0,00	0,00	158 197,77	158 197,77	158 197,77	

Za Zhotovitele:

Datum:



Za Objednatele:

Datum:





Rozpis ocenění změn položek - pro ZBV číslo: 5.4

Evidenční číslo a název stavby: Mirošovice - III/3352 Mirošovice, rekonstrukce mostu ev. č. 3352-2

Číslo a název SO/PS: SO DIO - Dopravně inženýrská opatření

Číslo a název rozpočtu: SO DIO - Dopravně inženýrská opatření

Změna soupisu prací (SO/PS)

001

Skupina Změn: 4

Poř. č. pol.	Kód položky	Název položky	m.j.	Množství ve Smlouvě	Množství ve Změně	Množství rozdílu	Cena za m.j. v Kč	Cena celkem ve Smlouvě v Kč	Změny záporné v Kč	Změny kladné v Kč	Cena celkem ve Změně v Kč	Rozdíl cen celkem v Kč	Rozdíl cen celkem v %
1	2	3	4	5	6	7	8	9	10	11	12	13	14
56	911FA3.	SVODIDLO BETON, ÚROVEŇ ZADRŽ N2 VÝŠ 1,2M - DEMONTÁŽ S PŘESUNEM	M	211,000	180,000	-31,000	710,45	149 904,95	-22 023,95	0,00	127 881,00	-22 023,95	-14,66
57	911FA9.	SVODIDLO BETON, ÚROVEŇ ZADRŽ N2 VÝŠ 1,2M - NÁJEM	MDEN	13 830,000	10 326,000	-3 480,000	7,65	105 870,00	-26 622,00	0,00	79 948,00	-26 622,00	-25,22
55	911FC2.	SVODIDLO BETON, ÚROVEŇ ZADRŽ H2 VÝŠ 1,2M - MONTÁŽ S PŘESUNEM (BEZ DODÁVKY)	M	211,000	180,000	-31,000	710,45	149 904,95	-22 023,95	0,00	127 881,00	-22 023,95	-14,69
2	914171.	DOPRAVNÍ ZNAČKY ZÁKLADNÍ VELIKOSTI HLINÍKOVÉ FÓLIE TŘ 2 - DODÁVKA A MONTÁŽ, Pě úplně uzavírací silnice I/3. A15 2ks, B1 10 ks, B20a(50) 3ks, B20a(70) 3ks, B21 3	KUS	68,000	258,000	190,000	13,12	892,16	0,00	2 492,80	3 384,96	2 492,80	279,41
35	914171.1	DOPRAVNÍ ZNAČKY ZÁKLADNÍ VELIKOSTI HLINÍKOVÉ FÓLIE TŘ 2 - DODÁVKA A MONTÁŽ, A15 2ks, B26 2ks, E3a 2ks	KUS	6,000	36,000	30,000	87,44	524,64	0,00	2 623,20	3 147,84	2 623,20	500,00
47	914172.	DOPRAVNÍ ZNAČKY ZÁKLADNÍ VELIKOSTI HLINÍKOVÉ FÓLIE TŘ 2 - MONTÁŽ S PŘEMÍSTĚNÍM	KUS	68,000	258,000	190,000	174,88	11 891,84	0,00	33 227,20	45 119,04	33 227,20	279,41
33	914173.	DOPRAVNÍ ZNAČKY ZÁKLADNÍ VELIKOSTI HLINÍKOVÉ FÓLIE TŘ 2 - DEMONTÁŽ	KUS	68,000	258,000	190,000	87,44	5 945,92	0,00	16 613,60	22 559,52	16 613,60	279,41
36	914173.1	DOPRAVNÍ ZNAČKY ZÁKLADNÍ VELIKOSTI HLINÍKOVÉ FÓLIE TŘ 2 - DEMONTÁŽ	KUS	6,000	36,300	30,300	87,44	524,64	0,00	2 623,20	3 147,84	2 623,20	500,00
34	914179	DOPRAVNÍ ZNAČKY ZÁKL VEL HLINÍK FÓLIE TŘ 2 - NÁJEMNÉ	KSDEN	272,000	516,000	244,000	13,12	3 568,64	0,00	3 201,28	6 769,92	3 201,28	89,71
37	914179.1	DOPRAVNÍ ZNAČKY ZÁKL VEL HLINÍK FÓLIE TŘ 2 - NÁJEMNÉ	KSDEN	1 080,000	3 064,000	1 984,000	13,12	14 164,80	0,00	12 910,08	27 074,88	12 910,08	91,11
5	914471.1	DOPRAVNÍ ZNAČKY 100X150CM HLINÍKOVÉ FÓLIE TŘ 2 - DODÁVKA A MONTÁŽ, B20a(50)+B21a žlutý podklad 2 ks, B20a(70)+B21 žlutý podklad 2ks, IP18b 1ks	KUS	3,000	3,000	-2,000	87,44	457,20	-174,88	0,00	262,32	-174,88	-40,00

5	914471	DOPRAVNÍ ZNAČKY 100X150CM HLINÍKOVÉ FÓLIE TR 2 - DODÁVKA A MONTÁŽ, úplná uzavírka silnice I/3: IP18b 2ks, IP22 17ks, IS11a 3ks	KUS	22,000	75,000	53,000	87,44	1 923,66	0,00	4 634,32	6 558,00	4 634,32	240,91
46	914472	DOPRAVNÍ ZNAČKY 100X150CM HLINÍKOVÉ FÓLIE TR 2 - MONTÁŽ S PŘEMÍSTĚNÍM	KUS	22,000	75,000	53,000	87,44	1 923,66	0,00	4 634,32	6 558,00	4 634,32	240,91
31	914473.1	DOPRAVNÍ ZNAČKY 100X150CM HLINÍKOVÉ FÓLIE TR 2 - DEMONTÁŽ	KUS	5,000	3,000	-2,000	87,44	437,20	-174,88	0,00	262,32	-174,88	-40,00
31	914473	DOPRAVNÍ ZNAČKY 100X150CM HLINÍKOVÉ FÓLIE TR 2 - DEMONTÁŽ	KUS	22,000	75,000	53,000	87,44	1 923,66	0,00	4 634,32	6 558,00	4 634,32	240,91
32	914479.1	DOPRAVNÍ ZNAČKY 100X150CM HLINÍK FÓLIE TR 2 - NÁJEMNĚ	KSDEN	900,000	173,000	-728,000	16,40	14 760,00	-11 959,20	0,00	2 800,80	-11 959,20	-80,89
30	914479	DOPRAVNÍ ZNAČKY 100X150CM HLINÍK FÓLIE TR 2 - NÁJEMNĚ	KSDEN	38,000	150,000	62,000	16,40	1 443,20	0,00	1 016,80	2 460,00	1 016,80	70,45
11	916131	DOPRAVNÍ SVĚTLO VÝSTRAŽ SOUPRAVA 5KS - DOD A MONTÁŽ, při úplné uzavírec silnice I/3	KUS	7,000	9,000	2,000	546,50	3 825,50	0,00	1 093,00	4 918,50	1 093,00	28,57
43	916131.1	DOPRAVNÍ SVĚTLO VÝSTRAŽ SOUPRAVA 5KS - DOD A MONTÁŽ	KUS	3,000	6,000	3,000	546,50	1 639,50	0,00	1 639,50	3 279,00	1 639,50	100,00
26	916132.1	DOPRAVNÍ SVĚTLO VÝSTRAŽ SOUPRAVA 5KS - MONTÁŽ S PŘESUNEM	KUS	2,000	6,000	4,000	546,50	1 093,00	0,00	2 186,00	3 279,00	2 186,00	200,00
41	916133	DOPRAVNÍ SVĚTLO VÝSTRAŽ SOUPRAVA 5KS - DEMONTÁŽ	KUS	7,000	9,000	2,000	273,25	1 912,75	0,00	546,50	2 459,25	546,50	28,57
42	916139	DOPRAVNÍ SVĚTLO VÝSTRAŽNĚ SOUPRAVA 5 KUSŮ - NÁJEMNĚ	KSDEN	7,000	18,000	11,000	163,95	1 147,65	0,00	1 803,45	2 951,10	1 803,45	157,14
12	916139.1	DOPRAVNÍ SVĚTLO VÝSTRAŽNĚ SOUPRAVA 5 KUSŮ - NÁJEMNĚ	KSDEN	300,000	345,000	45,000	163,95	49 185,00	0,00	3 213,80	56 398,80	3 213,80	15,67
15	916321	DOPRAVNÍ ZÁBRANY Z2 S FÓLII TR 2 - DOD A MONTÁŽ, při úplné uzavírec silnice I/3	KUS	6,000	12,000	6,000	87,44	524,64	0,00	524,64	1 049,28	524,64	100,00
44	916323	DOPRAVNÍ ZÁBRANY Z2 S FÓLII TR 2 - DEMONTÁŽ	KUS	6,000	12,000	6,000	87,44	524,64	0,00	524,64	1 049,28	524,64	100,00
45	916329	DOPRAVNÍ ZÁBRANY Z2 S FÓLII TR 2 - NÁJEMNĚ	KSDEN	24,000	24,000	0,000	15,12	314,88	0,00	0,00	314,88	0,00	0,00
17	916361	SMĚROVAČÍ DESKY Z4 OBOUSTR S FÓLII TR 2 - DOD A MONTÁŽ	KUS	46,000	59,000	13,000	87,44	4 022,24	0,00	1 136,72	5 158,96	1 136,72	25,36
18	916362	SMĚROVAČÍ DESKY Z4 OBOUSTR S FÓLII TR 2 - MONTÁŽ S PŘESUNEM	KUS	20,000	196,000	176,000	87,44	1 748,80	0,00	15 389,44	17 138,24	15 389,44	880,00
49	916363	SMĚROVAČÍ DESKY Z4 OBOUSTR S FÓLII TR 2 - DEMONTÁŽ	KUS	46,000	255,000	209,000	87,44	4 022,24	0,00	18 274,96	22 297,20	18 274,96	454,35
19	916369	SMĚROVAČÍ DESKY Z4 OBOUSTR S FÓLII TR 2 - NÁJEMNĚ	KSDEN	2 824,000	10 304,000	7 480,000	10,93	30 866,32	0,00	81 756,40	112 622,72	81 756,40	264,87
23	916541	PATKA PRO VODÍČÍ DESKY SAMOSTATNÁ NAD 10KG - DOD A MONTÁŽ	KUS	46,000	255,000	209,000	1,09	50,14	0,00	227,81	277,95	227,81	454,35
24	916542	PATKA PRO VODÍČÍ DESKY SAMOSTATNÁ NAD 10KG - MONTÁŽ S PŘESUNEM	KUS	15,000	196,000	181,000	1,09	16,35	0,00	197,20	213,54	197,20	1 206,67
100	916543	PATKA PRO VODÍČÍ DESKY SAMOSTATNÁ	KUS	46,000	255,000	209,000	1,09	50,14	0,00	227,81	277,95	227,81	454,35

NAD 10KG - DEMONTAZ

25	916549	PATKA PRO VODÍČI DESKY SAMOSTATNÁ NAD 10KG - NÁJEMNÉ	KSDEN	3 004,000	10 304,000
Nové položky - jednotkové ceny dle OTSKP 2019					
213	916142.N	DOPRAV SVĚTLO VÝSTRAŽ SOUPRAVA 10KS - MONTÁŽ S PŘESUNEM	KUS	3,000	3,000
214	916143.N	DOPRAV SVĚTLO VÝSTRAŽ SOUPRAVA 10KS - DEMONTÁŽ	KUS	3,000	3,000
215	916149.N	DOPRAVNÍ SVĚTLO VÝSTRAŽNÉ SOUPRAVA 10 KUSŮ - NÁJEMNÉ	KSDEN	3,000	172,000

Celkem

Za Zhotovitele:

Datum:

7 300,000	1,09	3 274,36	0,00	7 957,00	11 231,36	7 957,00	243 01
3,000	3 460,00	0,00	0,00	15 380,00	16 380,00	16 380,00	100,00
3,000	2 180,00	0,00	0,00	6 540,00	6 540,00	6 540,00	100,00
172,000	272,00	0,00	0,00	46 784,00	46 784,00	46 784,00	100,00
		569 964,13	-82 958,86	299 014,08	786 019,35	216 055,22	

Za Objednatele:

Datum:

PREHLED ZARAZENÍ ZMĚN DO SKUPIN

Název a evidenční číslo Stavby: III/3352 - Mírošovice, rekonstrukce mostu ev. č. 3352-2																					
<table border="1"> <tr> <td>Přijátá smluvní částka bez rezervy a DPH</td> <td>22 221 824,74</td> </tr> <tr> <td>Aktuální smluvní částka (cena stavby)</td> <td>25 170 237,89</td> </tr> <tr> <td>Aktuální smluvní částka (cena stavby) včetně DPH</td> <td>30 456 987,48</td> </tr> <tr> <td>Procento změny Přijaté smluvní částky</td> <td>113,27%</td> </tr> <tr> <td>Sledování vyhrazených změn (Skupina 1)</td> <td>-0,99%</td> </tr> <tr> <td>Sledování záporných položek (Skupina 2)</td> <td>0,00%</td> </tr> <tr> <td>Sledování limitu 15 % pro podstatovou změnu pro Změny záporné dle § 14, odst. (5), písm. b)</td> <td>-9,16%</td> </tr> </table>	Přijátá smluvní částka bez rezervy a DPH	22 221 824,74	Aktuální smluvní částka (cena stavby)	25 170 237,89	Aktuální smluvní částka (cena stavby) včetně DPH	30 456 987,48	Procento změny Přijaté smluvní částky	113,27%	Sledování vyhrazených změn (Skupina 1)	-0,99%	Sledování záporných položek (Skupina 2)	0,00%	Sledování limitu 15 % pro podstatovou změnu pro Změny záporné dle § 14, odst. (5), písm. b)	-9,16%	<table border="1"> <tr> <td>Suma Změn kladných a Změn záporných Skupiny 3 a Skupiny 4</td> <td>2 742 478,61</td> </tr> <tr> <td>Sledování limitu 30 % - součet Skupiny 3 a Skupiny 4</td> <td>12,94%</td> </tr> <tr> <td>Zákonný limit 30 % pro Skupinu 3 a Skupinu 4</td> <td>6 666 847,42</td> </tr> </table>	Suma Změn kladných a Změn záporných Skupiny 3 a Skupiny 4	2 742 478,61	Sledování limitu 30 % - součet Skupiny 3 a Skupiny 4	12,94%	Zákonný limit 30 % pro Skupinu 3 a Skupinu 4	6 666 847,42
Přijátá smluvní částka bez rezervy a DPH	22 221 824,74																				
Aktuální smluvní částka (cena stavby)	25 170 237,89																				
Aktuální smluvní částka (cena stavby) včetně DPH	30 456 987,48																				
Procento změny Přijaté smluvní částky	113,27%																				
Sledování vyhrazených změn (Skupina 1)	-0,99%																				
Sledování záporných položek (Skupina 2)	0,00%																				
Sledování limitu 15 % pro podstatovou změnu pro Změny záporné dle § 14, odst. (5), písm. b)	-9,16%																				
Suma Změn kladných a Změn záporných Skupiny 3 a Skupiny 4	2 742 478,61																				
Sledování limitu 30 % - součet Skupiny 3 a Skupiny 4	12,94%																				
Zákonný limit 30 % pro Skupinu 3 a Skupinu 4	6 666 847,42																				
<table border="1"> <tr> <td>Sledování limitu 50 % Skupina 3</td> <td>13,46%</td> </tr> <tr> <td>Sledování limitu 50 % Skupina 4</td> <td>6,46%</td> </tr> <tr> <td>Suma absolutních hodnot Změn kladných a Změn záporných pro Skupinu 3 a Skupinu 4</td> <td>4 869 585,93</td> </tr> <tr> <td>Zákonný limit 50 % pro Skupinu 3 a Skupinu 4</td> <td>11 110 812,37</td> </tr> </table>	Sledování limitu 50 % Skupina 3	13,46%	Sledování limitu 50 % Skupina 4	6,46%	Suma absolutních hodnot Změn kladných a Změn záporných pro Skupinu 3 a Skupinu 4	4 869 585,93	Zákonný limit 50 % pro Skupinu 3 a Skupinu 4	11 110 812,37	<table border="1"> <tr> <td>Sledování limitu 15 %</td> <td>1,90%</td> </tr> <tr> <td>Sledování limitu 149 224 000 Kč</td> <td>0,00</td> </tr> <tr> <td></td> <td>149 224 000,00</td> </tr> </table>	Sledování limitu 15 %	1,90%	Sledování limitu 149 224 000 Kč	0,00		149 224 000,00						
Sledování limitu 50 % Skupina 3	13,46%																				
Sledování limitu 50 % Skupina 4	6,46%																				
Suma absolutních hodnot Změn kladných a Změn záporných pro Skupinu 3 a Skupinu 4	4 869 585,93																				
Zákonný limit 50 % pro Skupinu 3 a Skupinu 4	11 110 812,37																				
Sledování limitu 15 %	1,90%																				
Sledování limitu 149 224 000 Kč	0,00																				
	149 224 000,00																				

Skupiny změn

SO	ZBV č.	Název SO/PS - předmět Změny	Změny záporné (žadavat se znaménkem minus)	Změny kladné	Hodnota ZBV	Vyhrazené změny (Důměrky) (dle §100 zákona č. 134/2016 Sb.)			Záměna položek (dle §222 odst. (7) zákona č. 134/2016 Sb.)			Změny neprovidované (dle §222 odst. (6) zákona č. 134/2016 Sb.)				Změny nezbytné (dle §222 odst. (5) zákona č. 134/2016 Sb.)				Změny de minimis (Změny nemění celkovou povahu veřejné zakázky (dle §222 odst. (4) zákona č. 134/2016 Sb.)			
						Změny záporné (žadavat se znaménkem minus)	Změny kladné	Suma Změn záporných a Změn kladných	Změny záporné (žadavat se znaménkem minus)	Změny kladné	Suma Změn záporných a Změn kladných	Změny záporné (žadavat se znaménkem minus)	Změny kladné	Suma Změn záporných a Změn kladných	Suma abs. hodnot Změn záporných a Změn kladných	Změny záporné (žadavat se znaménkem minus)	Změny kladné	Suma Změn záporných a Změn kladných	Změny záporné (žadavat se znaménkem minus)	Změny kladné	limit 15 %		
18	17	18	19=23+26+29+33	20=24+27+30+34+37+38	21=19+20	22	23	24=22+23	25	26	27=25+26	28	29	30=28+29	31=28+29	32	33	34=32+33	35=32+33	36	37	38=(36+37)*1100	
		III/3352 - Mírošovice, rekonstrukce mostu ev. č. 3352-2	-1 397 610,97	4 316 023,82	2 949 412,85	-304 087,31	87 356,47	-216 700,84	0,00	0,00	0,00	-810 961,20	2 179 166,89	1 368 145,69	2 890 069,09	-262 592,46	1 626 925,38	1 374 332,82	1 879 617,84	0,00	422 636,03	1,90%	
301.1	1	Ochrana vodovodu / prevzatí bypass	0,00	336 685,12	336 685,12	0,00	0,00	0,00	0,00	0,00	0,00	0,00	336 685,12	336 685,12	0,00	0,00	0,00	0,00	0,00	0,00	0,00	0,00	0,00%
301.1	2	Most: ROS, bouřková zadrživá	-473 690,81	1 734 076,16	760 385,25	-304 087,31	87 356,47	-216 700,84	0,00	0,00	0,00	0,00	0,00	0,00	0,00	186 833,60	724 084,61	554 481,01	393 718,21	0,00	422 636,03	1,90%	
301.2	3	Most: změna směrnicí betonů	-810 961,20	1 684 224,00	873 262,80	0,00	0,00	0,00	0,00	0,00	0,00	-810 961,20	1 684 224,00	873 262,80	2 495 186,20	0,00	0,00	0,00	0,00	0,00	0,00	0,00	0,00%
301.3	4	Most: předložením dráhy výhledů	0,00	603 926,69	603 926,69	0,00	0,00	0,00	0,00	0,00	0,00	0,00	0,00	0,00	0,00	0,00	603 926,69	603 926,69	603 926,69	0,00	0,00	0,00	0,00%
DIO	5	Dopravně inženýrská opatření; DIC + oprava sk. IS	-82 958,86	457 211,85	374 252,99	0,00	0,00	0,00	0,00	0,00	0,00	0,00	158 187,77	158 187,77	158 187,77	-82 958,86	289 014,08	216 055,22	381 972,84	0,00	0,00	0,00%	

Přehled dalších dokladů

Číslo ZBV:	5	
Název a evidenční číslo stavby:	III/3352 - Mirošovice, rekonstrukce mostu ev. č. 3352-2	
Název stavebního objektu / provozního souboru (SO/PS):	Dopravně inženýrská opatření	
Číslo SO/PS / číslo změny SO/PS:	DIO/1	

Doklad	Součást dokumentace ZBV	
	ANO (počet listů)	NE - Uloženo
Změnový soupis prací SO DIO po ZBV 1	32	
Stanovení PUP na sil. I/3 - výstavba mostu ev.č.3352 ze dne 22.3.2019	6	
Rozhodnutí povolení částečné uzavírky I/3 ze dne 22.3.2019	4	
Rozhodnutí povolení úplné uzavírky I/3 dne 4. 5.5.2019	4	
Rozhodnutí povolení úplné uzavírky I/3 dne 4. 5.5.2019	4	
Rozhodnutí povolení úplné uzavírky I/3 dne 4. 5.5.2019	4	
Zápis z KD č. 13 - úprava krajnice	2	
Zápis z KJ č. 18 - jednání o opravě I/3	2	
El. Korespondence k opravě silnice I/3	2	
Fotodokumentace utržené krajnice	2	
Žádost ŘSD na opravu I/3	1	
Žádost o změnu rozsahu díla KSUS	1	
Počet listů celkem	64	

**SOUPIS PRACÍ****Stavba:** Mirošovice III/3352 Mirošovice, rekonstrukce mostu ev. č. 3352-2**Objekt:** SO DIO Dopravně inženýrská opatření**Rozpočet:** SO DIO Dopravně inženýrská opatření**Objednavatel:****Zhotovitel dokumentace:****Zhotovitel:** Společnost T.A.Q. s.r.o.**Základní cena:** 745 238,04 Kč**Cena celková:** 1 119 491,03 Kč**DPH:** 235 093,12 Kč**Cena s daní:** 1 354 584,15 Kč**Měrné jednotky:****Počet měrných jednotek:** 1,00**Náklad na měrnou jednotku:** 1 119 491,03 Kč**Vypracoval zadání:****Vypracoval nabídku:****Datum zadání:****Datum vypracování nabídky:**



3.6.1.10

POLOŽKY SOUPISU PRACÍ

Stavba: Mírošovice III/3352 Mírošovice, rekonstrukce mostu ev. č. 3352-2
 Objekt: SO DIO Dopravně inženýrská opatření
 Rozpočet: SO DIO Dopravně inženýrská opatření

Poř.č.	Položka	Typ	Název	MJ	Počet MJ	J.cena	Celkem
0			Všeobecné konstrukce a práce				
201	014122	N	POPLATKY ZA SKLÁDKU TYP S-OO (OSTATNÍ ODPAD) JC dle SoD SO 101	T	0,000	382,55	0,00
	ZBV:	5	<i>DIO po projednání + oprava I/3</i> k pol. 113728.N 6,72*2,4=16,128 [A]		16,128		6 169,77
			aktuální množství		16,128		6 169,77
1	02943		OSTATNÍ POŽADAVKY - VYPRACOVÁNÍ RDS OSTATNÍ POŽADAVKY - VYPRACOVÁNÍ RDS	KPL	1,000	10 930,00	10 930,00
0			Všeobecné konstrukce a práce				17 099,77
1			Zemní práce				
202	113728	N	FRÉZOVÁNÍ ZPEVNĚNÝCH PLOCH ASFALTOVÝCH, ODVOZ DO 20KM JC dle SoD SO 101	M3	0,000	1 366,25	0,00
	ZBV:	5	<i>DIO po projednání + oprava I/3</i> oprava I/3 56,0*3,0*0,04=6,720 [A]		6,720		9 181,20
			aktuální množství		6,720		9 181,20
1			Zemní práce				9 181,20



3.6.1.10

POLOŽKY SOUPISU PRACÍ

Stavba: Mírošovice III/3352 Mírošovice, rekonstrukce mostu ev. č. 3352-2
 Objekt: SO DIO Dopravně inženýrská opatření
 Rozpočet: SO DIO Dopravně inženýrská opatření

Poř.č.	Položka	Typ	Název	MJ	Počet MJ	J.cena	Celkem
5			Komunikace				
203	56330	N	VOZOVKOVÉ VRSTVY ZE ŠTĚRKODRTI	M3	0,000	708,00	0,00
	ZBV:						
		5	DIO po projednání + oprava 1/3 provizorní zajištění rozjezděné krajnice 1/3 0,5*0,3*60,0=9,000 [A]		9,000		6 372,00
			aktuální množství		9,000		6 372,00
204	56962	N	ZPEVNĚNÍ KRAJNIC Z RECYKLOVANÉHO MATERIÁLU TL DO 100MM	M2	0,000	80,00	0,00
	ZBV:						
		5	DIO po projednání + oprava 1/3 oprava krajnice 1/3 0,50*60,0=30,000 [A]		30,000		2 400,00
			aktuální množství		30,000		2 400,00
205	572222	N	SPOJOVACÍ POSTŘÍK Z MODIFIK ASFALTU DO 1,0KG/M2	M2	0,000	15,00	0,00
	ZBV:						
		5	DIO po projednání + oprava 1/3 oprava 1/3 56,0*3,0=168,000 [A]		168,000		2 520,00
			aktuální množství		168,000		2 520,00
206	574A33	N	ASFALTOVÝ BETON PRO OBRUSNÉ VRSTVY ACO II TL 40MM	M2	0,000	245,93	0,00



3.6.1.10

POLOŽKY SOUPISU PRACÍ

Stavba: Mirošovice III/3352 Mirošovice, rekonstrukce mostu ev. č. 3352-2
 Objekt: SO DIO Dopravně inženýrská opatření
 Rozpočet: SO DIO Dopravně inženýrská opatření

Poř.č.	Položka	Typ	Název	MJ	Počet MJ	J.cena	Celkem
			JC dle SoD SO 201				
	ZBV:						
		5	DIO po projednání – oprava I/3 oprava I/3 ACO 11 modifikovaný 56,0*3,0=168,000 [A]		168,000		41 316,24
			aktuální množství		168,000		41 316,24
5			Komunikace				52 608,24
7			Přidružená stavební výroba				
207	76799	N	OSTATNÍ KOVOVÉ DOPLŇK KONSTRUKCE	T	0,000	68 000,00	0,00
	ZBV:						
		5	DIO po projednání – oprava I/3 ochrana stávající šachty ocelový plech 1,00*1,00*0,02 m 16 kg/1000=0,016 [A]		0,016		1 088,00
			aktuální množství		0,016		1 088,00
7			Přidružená stavební výroba				1 088,00
8			Potrubí				
208	894145	N	ŠACHTY KANALIZAČNÍ Z BETON DÍLCŮ NA POTRUBÍ DN DO 300MM vč. odstranění stávající	KUS	0,000	21 700,00	0,00



3.6.1.10

POLOŽKY SOUPISU PRACÍ

Stavba: Mírošovice III/3352 Mírošovice, rekonstrukce mostu ev. č. 3352-2
 Objekt: SO DIO Dopravně inženýrská opatření
 Rozpočet: SO DIO Dopravně inženýrská opatření

Poř.č.	Položka	Typ	Název	MJ	Počet MJ	J.cena	Celkem
	ZBV:						
		5	DIO po projednání + oprava I/3 u sil I/3 1ks=1,000 [A]		1,000		21 700,00
			aktuální množství		1,000		21 700,00
8	Potrubí						21 700,00
9	Ostatní konstrukce a práce						
209	911CA2	N	SVODIDLO BETON, ÚROVEŇ ZADRŽ N2 VÝŠ 0,8M - MONTÁŽ S PŘESUNEM (BEZ DOĐÁVKY)	M	0,000	470,00	0,00
	ZBV:						
		5	DIO po projednání - oprava I/3 citybloky 40,0=40,000 [A]		40,000		18 800,00
			aktuální množství		40,000		18 800,00
210	911CA3	N	SVODIDLO BETON, ÚROVEŇ ZADRŽ N2 VÝŠ 0,8M - DEMONTÁŽ S PŘESUNEM	M	0,000	504,00	0,00
	ZBV:						
		5	DIO po projednání + oprava I/3 citybloky 40,0=40,000 [A]		40,000		20 160,00
			aktuální množství		40,000		20 160,00



3.6.1.10

POLOŽKY SOUPISU PRACÍ

Stavba: Mirošovice III/3352 Mirošovice, rekonstrukce mostu ev. č. 3352-2
 Objekt: SO DIO Dopravné inženýrská opatření
 Rozpočet: SO DIO Dopravné inženýrská opatření

Poř.č.	Položka	Typ	Název	MJ	Počet MJ	J.cena	Celkem
56	911FA3		SVODIDLO BETON, ÚROVEŇ ZADRŽ N2 VÝŠ 1,2M - DEMONTÁŽ S PŘESUNEM SVODIDLO BETON, ÚROVEŇ ZADRŽ N2 VÝŠ 1,2M - DEMONTÁŽ S PŘESUNEM	M	211,000	710,45	149 904,95
	ZBV:	5	<i>DIO po projednání + oprava 1/3</i> 30.4, 6.8, 20.9.2019 60,0*3=180,000 [A] odpočet původního množství -211,0=-211,000 [B] Celkem: A-B=-31,000 [C]		-31,000		-22 023,95
			aktuální množství		180,000		127 881,00
57	911FA9		SVODIDLO BETON, ÚROVEŇ ZADRŽ N2 VÝŠ 1,2M - NÁJEM SVODIDLO BETON, ÚROVEŇ ZADRŽ N2 VÝŠ 1,2M - NÁJEM	MDEN	13 800,000	7,65	105 570,00
	ZBV:	5	<i>DIO po projednání - oprava 1/3</i> 2.4, -30.9.2019 60,0*172 dní=10 320,000 [A] odpočet původního množství -13800=-13 800,000 [B] Celkem: A-B=3 480,000 [C]		-3 480,000		-26 622,00
			aktuální množství		10 320,000		78 948,00
55	911FC2		SVODIDLO BETON, ÚROVEŇ ZADRŽ H2 VÝŠ 1,2M - MONTÁŽ S PŘESUNEM (BEZ DODÁVKY) SVODIDLO BETON, ÚROVEŇ ZADRŽ H2 VÝŠ 1,2M - MONTÁŽ S PŘESUNEM (BEZ DODÁVKY)	M	211,000	710,45	149 904,95
	ZBV:		115,0+96,0=211,000 [A]				



3.6.1.10

POLOŽKY SOUPISU PRACÍ

Stavba: Mirošovice III/3352 Mirošovice, rekonstrukce mostu ev. č. 3352-2
 Objekt: SO DIO Dopravně inženýrská opatření
 Rozpočet: SO DIO Dopravně inženýrská opatření

Poř.č.	Položka	Typ	Název	MJ	Počet MJ	J.cena	Celkem
		5	DIO po projednání + oprava I/3 2.4., 30.4., 6.8. 2019 60,0*3=180,000 [A] odpočet původního množství -211,0=- 211,000 [B] Celkem: A+B=-31,000 [C]		-31,000		-22 023,95
			aktuální množství		180,000		127 881,00
2	914171		DOPRAVNÍ ZNAČKY ZÁKLADNÍ VELIKOSTI HLINÍKOVÉ FÓLIE TŘ 2 - DODÁVKA A MONTÁŽ, Při úpiné uzavírcce silnice I/3: A15 2ks, B1 10 ks, B20a(50) 3ks, B20a(70) 3ks, B21 3	KUS	68,000	13,12	892,16
	ZBV:	5	DIO po projednání + oprava I/3 Termín: 4.5. - 5.5.20149 (montáž nosníků) B20a 6- IS11b 59- B24a 5- B1 3- E13/E3 13=86,000 [D] Termín: 27.7. - 28.7.2019 (odbednění nosné konstrukce) B20a 6+ IS11b 59- B24a 5+ B1 3+ E13/E3 13=86,000 [E] Termín: 3.8. - 4.8.2019 (demontáž skřez) B20a 6+ IS11b 59+ B24a 5+ B1 3+ E13/E3 13=86,000 [F] odpočet původního množství -68=-68,000 [G] Celkem: D+E+F+G=190,000 [H]		190,000		2 492,80
			aktuální množství		258,000		3 384,96
35	914171	1	DOPRAVNÍ ZNAČKY ZÁKLADNÍ VELIKOSTI HLINÍKOVÉ FÓLIE TŘ 2 - DODÁVKA A MONTÁŽ, A15 2ks, B26 2ks, E3a 2ks	KUS	6,000	87,44	524,64



POLOŽKY SOUPISU PRACÍ

Stavba: Mirošovice III/3352 Mirošovice, rekonstrukce mostu ev. č. 3352-2
 Objekt: SO DIO Dopravně inženýrská opatření
 Rozpočet: SO DIO Dopravně inženýrská opatření

Poř.č.	Položka	Typ	Název	MJ	Počet MJ	J.cena	Celkem
			DOPRAVNÍ ZNAČKY ZÁKLADNÍ VELIKOSTI HLINÍKOVÉ FÓLIE TR 2 - DODÁVKA A MONTÁŽ				
	ZBV:						
		5	DIO po projednání + oprava I/3 Termín: 2.4. - 30.4.2019 (I. etapa) A15 2+ B21a 2+ B20a 4- A6a 2+ B26 2=12,000 [A] Termín: 1.5. - 7.8.2019 (II. etapa) A15 2+ B21a 2+ B20a 4- A6a 2+ B26 2=12,000 [B] Termín: 8.8. - 20.9.2019 (III. etapa) A15 2+ B21a 2+ B20a 4- A6a 2+ B26 2=12,000 [C] odpočet původního množství -6=-6,000 [I] Celkem: A+B+C+=30,000 [J]		30,000		2 623,20
			aktuální množství		36,000		3 147,84
47	914172		DOPRAVNÍ ZNAČKY ZÁKLADNÍ VELIKOSTI HLINÍKOVÉ FÓLIE TR 2 - MONTÁŽ S PŘEMÍSTĚNÍM DOPRAVNÍ ZNAČKY ZÁKLADNÍ VELIKOSTI HLINÍKOVÉ FÓLIE TR 2 - MONTÁŽ S PŘEMÍSTĚNÍM	KUS	68,000	174,88	11 891,84
	ZBV:						
		5	DIO po projednání + oprava I/3		190,000		33 227,20
			aktuální množství		258,000		45 119,04



POLOŽKY SOUPISU PRACÍ

Stavba: Mirošovice III/3352 Mirošovice, rekonstrukce mostu ev. č. 3352-2
 Objekt: SO DIO Dopravně inženýrská opatření
 Rozpočet: SO DIO Dopravně inženýrská opatření

Poř.č.	Položka	Typ	Název	MJ	Počet MJ	J.cena	Celkem
33	914173		DOPRAVNÍ ZNAČKY ZÁKLADNÍ VELIKOSTI HLINÍKOVÉ FÓLIE TR 2 - DEMONTÁŽ DOPRAVNÍ ZNAČKY ZÁKLADNÍ VELIKOSTI HLINÍKOVÉ FÓLIE TR 2 - DEMONTÁŽ	KUS	68,000	87,44	5 945,92
	ZBV:	5	<i>DIO po projednání + oprava I/3</i>		190,000		16 613,60
			aktuální množství		258,000		22 559,52
36	914173	1	DOPRAVNÍ ZNAČKY ZÁKLADNÍ VELIKOSTI HLINÍKOVÉ FÓLIE TR 2 - DEMONTÁŽ DOPRAVNÍ ZNAČKY ZÁKLADNÍ VELIKOSTI HLINÍKOVÉ FÓLIE TR 2 - DEMONTÁŽ	KUS	6,000	87,44	524,64
	ZBV:	5	<i>DIO po projednání + oprava I/3</i>		30,000		2 623,20
			aktuální množství		36,000		3 147,84
34	914179		DOPRAV ZNAČKY ZÁKL VEL HLINÍK FÓLIE TR 2 - NÁJEMNÉ DOPRAV ZNAČKY ZÁKL VEL HLINÍK FÓLIE TR 2 - NÁJEMNÉ	KSDEN	272,000	13,12	3 568,64
	ZBV:	5	<i>DIO po projednání + oprava I/3</i>		244,000		3 201,28



3 6.1.10

POLOŽKY SOUPISU PRACÍ

Stavba: Mirošovice III/3352 Mirošovice, rekonstrukce mostu ev. č. 3352-2
 Objekt: SO DIO Dopravně inženýrská opatření
 Rozpočet: SO DIO Dopravně inženýrská opatření

Poř.č.	Položka	Typ	Název	MJ	Počet MJ	J.cena	Celkem
			Termín: 4.5. - 5.5.20149 (montáž nosníků) (B20a 6+ IS11b 59+ B24a 5+ B1 3+ E13/E3 13)*2=172,000 [D]				
			Termín: 27.7. - 28.7.2019 (odbednění nosné konstrukce) (B20a 6+ IS11b 59+ B24a 5+ B1 3+ E13/E3 13)*2=172,000 [E]				
			Termín: 3.8. - 4.8.2019 (demonitáž skřez) B20a (6+ IS11b 59+ B24a 5+ B1 3+ E13/E3 13)*2=172,000 [F]				
			Odpočet původního množství -272=- 272,000 [G]				
			Celkem: D+E+F+G=244,000 [H]				
			aktuální množství		516,000		6 769,92
37	914179	1	DOPRAV ZNAČKY ZÁKL VEL HLINÍK FÓLIE TŘ 2 - NÁJEMNĚ DOPRAV ZNAČKY ZÁKL VEL HLINÍK FÓLIE TŘ 2 - NÁJEMNĚ	KSDEN	1 080,000	13,12	14 169,60
	ZBV:	5	DIO po projednání + oprava I/3		984,000		12 910,08



3.6.1.10

POLOŽKY SOUPISU PRACÍ

Stavba: Mirošovice III/3352 Mirošovice, rekonstrukce mostu ev. č. 3352-2
Objekt: SO DIO Dopravné inženýrská opatření
Rozpočet: SO DIO Dopravné inženýrská opatření

Poř.č.	Položka	Typ	Název	MJ	Počet MJ	J.cena	Celkem
			Termín: 2.4. - 30.4.2019 (I etapa) (A15 2+ B21a 2+ B20a 4+ A6a 2+ B26 2)*29=348,000 [A]				
			Termín: 1.5. - 7.8.2019 (II etapa) (A15 2+ B21a 2+ B20a 4+ A6a 2+ B26 2)*99=1 188,000 [B]				
			Termín: 8.8. - 20.9.2019 (III etapa) (A15 2+ B21a 2+ B20a 4+ A6a 2+ B26 2)*44=528,000 [C]				
			Odpočet původního množství -1080=-1 080,000 [G]				
			Celkem: A+B+C+G=984,000 [H]				
			aktuální množství		2 064,000		27 079,68
5	914471	1	DOPRAVNÍ ZNAČKY 100X150CM HLINÍKOVÉ FÓLIE TŘ 2 - DODÁVKA A MONTÁŽ, B20a(50)+B21a žlutý podklad 2 ks, B20a(70)+B21 žlutý podklad 2ks, IP18b 1ks DOPRAVNÍ ZNAČKY 100X150CM HLINÍKOVÉ FÓLIE TŘ 2 - DODÁVKA A MONTÁŽ	KUS	5,000	87,44	437,20
	ZBV:	5	DIO po projednání + oprava I/3		-2,000		-174,88



3.6.1.10

POLOŽKY SOUPISU PRACÍ

Stavba:	Mirošovice III/3352 Mirošovice, rekonstrukce mostu ev. č. 3352-2
Objekt:	SO DIO Dopravně inženýrská opatření
Rozpočet:	SO DIO Dopravně inženýrská opatření

Poř.č.	Položka	Typ	Název	MJ	Počet MJ	J.cena	Celkem
			Termín: 2.4. - 30.4.2019 (I. etapa) IS10b 1 -1,000 [A]				
			Termín: 1.5. - 7.8.2019 (II. etapa) IS10b 1 -1,000 [B]				
			Termín: 8.8. - 20.9.2019 (III. etapa) IS10b 1 -1,000 [C]				
			Odpočet původního množství -5=-5,000 [G] Celkem: A+B+C+G=-2,000 [H]				
			aktuální množství		3,000		262,32
5	914471		DOPRAVNÍ ZNAČKY 100X150CM HLINÍKOVÉ FÓLIE TR 2 - DODÁVKA A MONTÁŽ, úplná uzavírka sítnice I/3: IP18b 2ks, IP22 17ks, IS11a 3ks	KUS	22,000	87,44	1 923,68
	ZBF:						
		5	DIO po projednání : oprava I/3 Termín: 4.5. - 5.5.20149 (montáž nosníků) IS10b 0 + IP22/IS11a 25=25,000 [D]		53,000		4 634,32
			Termín: 27.7. - 28.7.2019 (odbednění nosné konstrukce) IS10b 0 + IP22/IS11a 25=25,000 [E]				
			Termín: 3.8. - 4.8.2019 (demontáž skřez) IS10b 0 + IP22/IS11a 25=25,000 [F]				
			Odpočet původního množství -22=-22,000 [G] Celkem: D+E+F+G=53,000 [H]				
			aktuální množství		75,000		6 558,00



POLOŽKY SOUPISU PRACÍ

Stavba:	Mírošovice III/3352 Mírošovice, rekonstrukce mostu ev. č. 3352-2
Objekt:	SO DIO Dopravně inženýrská opatření
Rozpočet:	SO DIO Dopravně inženýrská opatření

Poř.č.	Položka	Typ	Název	MJ	Počet MJ	J.cena	Celkem
46	914472		DOPRAVNÍ ZNAČKY 100X150CM HLINÍKOVÉ FÓLIE TR 2 - MONTÁŽ S PŘEMÍSTĚNÍM DOPRAVNÍ ZNAČKY 100X150CM HLINÍKOVÉ FÓLIE TR 2 - MONTÁŽ S PŘEMÍSTĚNÍM	KUS	22,000	87,44	1 923,68
	ZBV:	5	<i>DIO po projednání + oprava I/3</i>		53,000		4 634,32
			aktuální množství		75,000		6 558,00
31	914473	1	DOPRAVNÍ ZNAČKY 100X150CM HLINÍKOVÉ FÓLIE TR 2 - DEMONTÁŽ DOPRAVNÍ ZNAČKY 100X150CM HLINÍKOVÉ FÓLIE TR 2 - DEMONTÁŽ	KUS	5,000	87,44	437,20
	ZBV:	5	<i>DIO po projednání + oprava I/3</i>		-2,000		-174,88
			aktuální množství		3,000		262,32
31	914473		DOPRAVNÍ ZNAČKY 100X150CM HLINÍKOVÉ FÓLIE TR 2 - DEMONTÁŽ DOPRAVNÍ ZNAČKY 100X150CM HLINÍKOVÉ FÓLIE TR 2 - DEMONTÁŽ	KUS	22,000	87,44	1 923,68
	ZBV:	5	<i>DIO po projednání + oprava I/3</i>		53,000		4 634,32
			aktuální množství		75,000		6 558,00
32	914479	1	DOPRAV ZNAČKY 100X150CM HLINIK FÓLIE TR 2 - NÁJEMNÉ	KSDEN	900,000	16,40	14 760,00



3.6.1.10

POLOŽKY SOUPISU PRACÍ

Stavba: Mirošovice III/3352 Mirošovice, rekonstrukce mostu ev. č. 3352-2
 Objekt: SO DIO Dopravně inženýrská opatření
 Rozpočet: SO DIO Dopravně inženýrská opatření

Poř.č.	Položka	Typ	Název	MJ	Počet MJ	J.cena	Celkem
			DOPRAV ZNAČKY 100X150CM HLINÍK FÓLIE TŘ 2 - NÁJEMNÉ				
	ZBV:						
		5	DIO po projednání – oprava I/3 Termín: 2.4. - 30.4.2019 (I.etapa) IS10b 1 *29=29,000 [A] Termín: 1.5. - 7.8.2019 (II.etapa) IS10b 1 *99=99,000 [B] Termín: 8.8. - 20.9.2019 (III etapa) IS10b 1 *44=44,000 [C] Odpočet původního množství -900= 900,000 [G] Celkem: A+B+C+G= 728,000 [H]		-728,000		-11 939,20
			aktuální množství		172,000		2 820,80
30	914479		DOPRAV ZNAČKY 100X150CM HLINÍK FÓLIE TŘ 2 - NÁJEMNÉ DOPRAV ZNAČKY 100X150CM HLINÍK FÓLIE TŘ 2 - NÁJEMNÉ	KSDEN	88,000	16,40	1 443,20
	ZBV:						
		5	DIO po projednání – oprava I/3		62,000		1 016,80



3.6.1.10

POLOŽKY SOUPISU PRACÍ

Stavba: Mirošovice III/3352 Mirošovice, rekonstrukce mostu ev. č. 3352-2
 Objekt: SO DIO Dopravně inženýrská opatření
 Rozpočet: SO DIO Dopravně inženýrská opatření

Poř.č.	Položka	Typ	Název	MJ	Počet MJ	J.cena	Celkem
			Termín: 4.5. - 5.5.20149 (montáž nosníků) IS10b 0 - IP22/IS11a 25*2=50,000 [D]				
			Termín: 27.7. - 28.7.2019 (odbočovací nosné konstrukce) IS10b 0 - IP22/IS11a 25*2=50,000 [E]				
			Termín: 3.8. - 4.8.2019 (demontáž skrzce) IS10b 0 - IP22/IS11a 25*2=50,000 [F]				
			odpočet původního množství -88=-88,000 [G] Celkem: D+E+F+G=62,000 [H]				
			aktuální množství		150,000		2 460,00
48	914952		SLOUPKY A STOJKY DZ Z JÄKL PROF PRO OCEL STOJAN MONT S PŘESUN SLOUPKY A STOJKY DZ Z JÄKL PROF PRO OCEL STOJAN MONT S PŘESUN	KUS	69,000	1,09	75,21
6	914954		SLOUP A STOJKY DZ Z JÄKL PROFPRO OCEL STOJAN DOD,MONT,DEMON SLOUP A STOJKY DZ Z JÄKL PROFPRO OCEL STOJAN DOD,MONT,DEMON	KUS	79,000	1,09	86,11
38	914959		SLOUP A STOJKY DZ Z JÄKL PRO OCEL STOJAN NÄJEMNÉ SLOUP A STOJKY DZ Z JÄKL PRO OCEL STOJAN NÄJEMNÉ	KSDEN	2 076,000	1,09	2 262,84
211	915111	N	VODOROVNÉ DOPRAVNÍ ZNAČENÍ BARVOU HLADKÉ - DOBÄVKA A POKLÄDKA	M2	0,000	117,00	0,00
	ZBÄV:	5	DIO po projednání - oprava I/3 oprava I/3 60,0*0,25=15,000 [A]		15,000		1 755,00



3.6.1.10

POLOŽKY SOUPISU PRACÍ

Stavba: Mírošovice III/3352 Mírošovice, rekonstrukce mostu ev. č. 3352-2
 Objekt: SO DIO Dopravně inženýrská opatření
 Rozpočet: SO DIO Dopravně inženýrská opatření

Poř.č.	Položka	Typ	Název	MJ	Počet MJ	J.cena	Celkem
			aktuální množství		15,000		1 755,00
212	915211	N	VODOROVNĚ DOPRAVNÍ ZNAČENÍ PLASTEM HLADKĚ - DODÁVKA A POKLÁDKA	M2	0,000	382,00	0,00
	ZBV:						
		5	DIO po projednání - oprava I/3 oprava I/3 60,0*0,25=15,000 [A]		15,000		5 730,00
			aktuální množství		15,000		5 730,00
7	915321		VODOR DOPRAV ZNAČ Z FÓLIE DOČAS ODSTRANITEL - DOD A POKLÁDKA VODOR DOPRAV ZNAČ Z FÓLIE DOČAS ODSTRANITEL - DOD A POKLÁDKA	M2	58,125	1 016,49	59 083,48
8	915322		VODOR DOPRAV ZNAČ Z FÓLIE DOČAS ODSTRANITEL - ODSTRANĚNÍ VODOR DOPRAV ZNAČ Z FÓLIE DOČAS ODSTRANITEL - ODSTRANĚNÍ	M2	58,125	54,65	3 176,53
9	916111		DOPRAV SVĚTLO VÝSTRAŽ SAMOSTATNĚ - DOD A MONTÁŽ DOPRAV SVĚTLO VÝSTRAŽ SAMOSTATNĚ - DOD A MONTÁŽ	KUS	2,000	87,44	174,88
39	916113		DOPRAV SVĚTLO VÝSTRAŽ SAMOSTATNĚ - DEMONTÁŽ DOPRAV SVĚTLO VÝSTRAŽ SAMOSTATNĚ - DEMONTÁŽ	KUS	2,000	87,44	174,88
40	916119		DOPRAV SVĚTLO VÝSTRAŽ SAMOSTATNĚ - NÁJEMNĚ DOPRAV SVĚTLO VÝSTRAŽ SAMOSTATNĚ - NÁJEMNĚ	KSDEN	2,000	32,79	65,58



3.6.1.10

POLOŽKY SOUPISU PRACÍ

Stavba: Mírošovice III/3352 Mírošovice, rekonstrukce mostu ev. č. 3352-2
Objekt: SO DIO Dopravně inženýrská opatření
Rozpočet: SO DIO Dopravně inženýrská opatření

Poř.č.	Položka	Typ	Název	MJ	Počet MJ	J.cena	Celkem
11	916131		DOPRAV SVĚTLO VÝSTRAŽ SOUPRAVA 5KS - DOD A MONTÁŽ, při úplné uzavírcce silnice I/3 DOPRAV SVĚTLO VÝSTRAŽ SOUPRAVA 5KS - DOD A MONTÁŽ, při úplné uzavírcce silnice I/3	KUS	7,000	546,50	3 825,50
	ZBF:	5	<i>DIO po projednání + oprava I/3</i> Termín: 4.5 - 5.5.2019 (montáž nosníků) 3+ Termín: 27.7. - 28.7.2019 (odbednění nosné konstrukce) 3+ Termín: 3.8. - 4.8.2019 (demontáž skrzce) 3 Odpočet původního množství -7 =2,000 [F] Celkem: F=2,000 [G]		2,000		1 093,00
			aktuální množství		9,000		4 918,50
43	916131	1	DOPRAV SVĚTLO VÝSTRAŽ SOUPRAVA 5KS - DOD A MONTÁŽ DOPRAV SVĚTLO VÝSTRAŽ SOUPRAVA 5KS - DOD A MONTÁŽ	KUS	3,000	546,50	1 639,50
	ZBF:	5	<i>DIO po projednání + oprava I/3</i>		3,000		1 639,50



3.6.1.10

POLOŽKY SOUPISU PRACÍ

Stavba: Mírošovice III/3352 Mírošovice, rekonstrukce mostu ev. č. 3352-2
 Objekt: SO DIO Dopravně inženýrská opatření
 Rozpočet: SO DIO Dopravně inženýrská opatření

Poř.č.	Položka	Typ	Název	MJ	Počet MJ	J.cena	Celkem
			Termín: 2.4. - 30.4.2019 (I. etapa) 2+				
			Termín: 1.5. - 7.8.2019 (II. etapa) 2-				
			Termín: 8.8. - 20.9.2019 (III. etapa) 2-				
			Odpočet původního množství -3=3,000 [F]				
			Celkem: F=3,000 [G]				
			aktuální množství		6,000		3 279,00
26	916132	1	DOPRAV SVĚTLO VÝSTRAŽ SOUPRAVA 5KS - MONTÁŽ S PŘESUNEM DOPRAV SVĚTLO VÝSTRAŽ SOUPRAVA 5KS - MONTÁŽ S PŘESUNEM	KUS	2,000	546,50	1 093,00
	ZBV:	5	DIO po projednání + oprava 1/3		4,000		2 186,00
			aktuální množství		6,000		3 279,00
41	916133		DOPRAV SVĚTLO VÝSTRAŽ SOUPRAVA 5KS - DEMONTÁŽ DOPRAV SVĚTLO VÝSTRAŽ SOUPRAVA 5KS - DEMONTÁŽ	KUS	7,000	273,25	1 912,75
	ZBV:	5	DIO po projednání + oprava 1/3		2,000		546,50
			aktuální množství		9,000		2 459,25
42	916139		DOPRAVNÍ SVĚTLO VÝSTRAŽNÉ SOUPRAVA 5 KUSŮ - NÁJEMNÉ	KSDEN	7,000	163,95	1 147,65



POLOŽKY SOUPISU PRACÍ

Stavba: Mírošovice III/3352 Mírošovice, rekonstrukce mostu ev. č. 3352-2
 Objekt: SO DIO Dopravně inženýrská opatření
 Rozpočet: SO DIO Dopravně inženýrská opatření

Poř.č.	Položka	Typ	Název	MJ	Počet MJ	J.cena	Celkem
			DOPRAVNÍ SVĚTLO VÝSTRAŽNĚ SOUPRAVA 5 KUSŮ - NÁJEMNĚ				
	ZBV:						
		5	DIO po projednání + oprava I/3 Termín: 4.5. - 5.5.20149 (montáž nosníků) 3*2- Termín: 27.7. - 28.7.2019 (odbednění nosné konstrukce) 3*2- Termín: 3.8. - 4.8.2019 (demontáž skřez) 3*2 Odpočet původního množství -?=11,000 [F] Celkem: F=11,000 [G]		11,000		1 803,45
			aktuální množství		18,000		2 951,10
12	916139	1	DOPRAVNÍ SVĚTLO VÝSTRAŽNĚ SOUPRAVA 5 KUSŮ - NÁJEMNĚ DOPRAVNÍ SVĚTLO VÝSTRAŽNĚ SOUPRAVA 5 KUSŮ - NÁJEMNĚ	KSDEN	300,000	163,95	49 185,00
	ZBV:						
		5	DIO po projednání + oprava I/3 Termín: 2.4. - 30.4.2019 (I. etapa) 2*29 + Termín: 1.5. - 8.8.2019 (II. etapa) 2*99- Termín: 9.8. - 20.9.2019 (III. etapa) 2*44 : Odpočet původního množství -300=44,000 [F] Celkem: F=44,000 [G]		44,000		7 213,80
			aktuální množství		344,000		56 398,80



3.6.1.10

POLOŽKY SOUPISU PRACÍ

Stavba: Mirošovice III/3352 Mirošovice, rekonstrukce mostu ev. č. 3352-2
Objekt: SO DIO Dopravně inženýrská opatření
Rozpočet: SO DIO Dopravně inženýrská opatření

Poř.č.	Položka	Typ	Název	MJ	Počet MJ	J.cena	Celkem
213	916142	N	DOPRAV SVĚTLO VÝSTRAŽ. SOUPRAVA 10KS - MONTÁŽ S PŘESUNEM	KUS	0,000	5 460,00	0,00
	ZBV:	5	<i>DIO po projednání + oprava I/3</i> Termín: 2.4. - 30.4.2019 (I. etapa) 1=1,000 [A] Termín: 1.5. - 7.8.2019 (II. etapa) 1=1,000 [B] Termín: 8.8. - 20.9.2019 (III. etapa) 1=1,000 [C] Termín: 4.5. - 5.5.2019 (montáž uosníků) 0=0,000 [D] Termín: 27.7. - 28.7.2019 (odbednění nosné konstrukce) 0=0,000 [E] Termín: 3.8. - 4.8.2019 (demontáž skříže) 0=0,000 [F] Celkem: A+B+C+D+E+F=3,000 [G]		3,000		16 380,00
			aktuální množství		3,000		16 380,00
214	916143	N	DOPRAV SVĚTLO VÝSTRAŽ. SOUPRAVA 10KS - DEMONTÁŽ	KUS	0,000	2 180,00	0,00
	ZBV:	5	<i>DIO po projednání + oprava I/3</i>		3,000		6 540,00



3.6.1.10

POLOŽKY SOUPISU PRACÍ

Stavba: Mírošovice III/3352 Mírošovice, rekonstrukce mostu ev. č. 3352-2
Objekt: SO DIO Dopravně inženýrská opatření
Rozpočet: SO DIO Dopravně inženýrská opatření

Poř.č.	Položka	Typ	Název	MJ	Počet MJ	J.cena	Celkem
			Termín: 2.4. - 30.4.2019 (I etapa) i=1,000 [A]				
			Termín: 1.5. - 7.8.2019 (II etapa) i=1,000 [B]				
			Termín: 8.8. - 20.9.2019 (III etapa) i=1,000 [C]				
			Termín: 4.5. - 5.5.20149 (montáž nosníků) 0=0,000 [D]				
			Termín: 27.7. - 28.7.2019 (odbednění nosné konstrukce) 0=0,000 [E]				
			Termín: 3.8. - 4.8.2019 (demonitáž skrzě) 0=0,000 [F]				
			Celkem: A+B+C+D+E+F=3,000 [G]				
			aktuální množství		3,000		6 540,00
215	916149	N	DOPRAVNÍ SVĚTLO VÝSTRAŽNÉ SOUPRAVA 10 KUSŮ - NÁJEMNĚ	KSDEN	0,000	272,00	0,00
	ZBV:						
		5	<i>DIO po projednání + oprava I/3</i>		172,000		46 784,00



3.6.1.10

POLOŽKY SOUPISU PRACÍ

Stavba:	Mírošovice III/3352 Mírošovice, rekonstrukce mostu ev. č. 3352-2
Objekt:	SO DIO Dopravně inženýrská opatření
Rozpočet:	SO DIO Dopravně inženýrská opatření

Poř.č.	Položka	Typ	Název	MJ	Počet MJ	J.cena	Celkem
			Termín: 2.4. - 30.4.2019 (I.etapa) 1*29=29,000 [A]				
			Termín: 1.5. - 7.8.2019 (II.etapa) 1*99=99,000 [B]				
			Termín: 8.8. - 20.9.2019 (III.etapa) 1*44=44,000 [C]				
			Termín: 4.5. - 5.5.20149 (montáž nosníků) 0=0,000 [D]				
			Termín: 27.7. - 28.7.2019 (odbednění nosné konstrukce) 0=0,000 [E]				
			Termín: 3.8. - 4.8.2019 (demontáž skřez) 0=0,000 [F]				
			Celkem: A+B+C+D+E+F=172,000 [G]				
			aktuální množství		172,000		46 784,00
15	916321		DOPRAVNÍ ZÁBRANY Z2 S FÓLIÍ TŘ 2 - DOD A MONTÁŽ, při úplné uzavírce silnice I/3	KUS	6,000	87,44	524,64
			DOPRAVNÍ ZÁBRANY 72 S FÓLIÍ TŘ 2 - DOD A MONTÁŽ, při úplné uzavírce silnice I/3				
	ZBV:						
		5	DIO po projednání + oprava I/3		6,000		524,64



3.6.1.10

POLOŽKY SOUPISU PRACÍ

Stavba: Mírošovice III/3352 Mírošovice, rekonstrukce mostu ev. č. 3352-2
 Objekt: SO DIO Dopravně inženýrská opatření
 Rozpočet: SO DIO Dopravně inženýrská opatření

Poř.č.	Položka	Typ	Název	MJ	Počet MJ	J.cena	Celkem
			Termín: 4.5. - 5.5.20149 (montáž nosníků) 4=4,000 [C] Termín: 27.7. - 28.7.2019 (odbednění nosné konstrukce) 4=4,000 [D] Termín: 3.8. - 4.8.2019 (demontáž skrze) 4=4,000 [E] odpočet původního množství -6=6,000 [F] Celkem: C+D+E+F=6,000 [G]				
			aktuální množství		12,000		1 049,28
44	916323		DOPRAVNÍ ZÁBRANY Z2 S FÓLIÍ TR 2 - DEMONTÁŽ DOPRAVNÍ ZÁBRANY Z2 S FÓLIÍ TR 2 - DEMONTÁŽ	KUS	6,000	87,44	524,64
	ZBV:	5	<i>DIO po projednání + oprava 1:3</i> Termín: 4.5. - 5.5.20149 (montáž nosníků) 4=4,000 [C] Termín: 27.7. - 28.7.2019 (odbednění nosné konstrukce) 4=4,000 [D] Termín: 3.8. - 4.8.2019 (demontáž skrze) 4=4,000 [E] odpočet původního množství -6=6,000 [F] Celkem: C+D+E+F=6,000 [G]		6,000		524,64
			aktuální množství		12,000		1 049,28
45	916329		DOPRAVNÍ ZÁBRANY Z2 S FÓLIÍ TR 2 - NÁJEMNÉ DOPRAVNÍ ZÁBRANY Z2 S FÓLIÍ TR 2 - NÁJEMNÉ	KSDEN	24,000	13,12	314,88



POLOŽKY SOUPISU PRACÍ

Stavba: Mírošovice III/3352 Mírošovice, rekonstrukce mostu ev. č. 3352-2
 Objekt: SO DIO Dopravně inženýrská opatření
 Rozpočet: SO DIO Dopravně inženýrská opatření

Poř.č.	Položka	Typ	Název	MJ	Počet MJ	J.cena	Celkem	
	ZBV:	5	DIO po projednání + oprava I/3 Termín: 4.5. - 5.5.20149 (montáž nosníků) 4*2=8,000 [C] Termín: 27.7. - 28.7.2019 (odbednění nosné konstrukce) 4*2=8,000 [D] Termín: 3.8. - 4.8.2019 (demontáž skrze) 4*2=8,000 [E] odpočet původního množství -24=-24,000 [F] Celkem: C+D+E+F=0,000 [G]			0,000		0,00
			aktuální množství		24,000		314,88	
17	916361		SMĚROVACÍ DESKY Z4 OBOUSTR S FÓLIÍ TR 2 - DOD A MONTÁŽ SMĚROVACÍ DESKY Z4 OBOUSTR S FÓLIÍ TR 2 - DOD A MONTÁŽ 31-15=46,000 [A]	KUS	46,000	87,44	4 022,24	
	ZBV:	5	DIO po projednání + oprava I/3 Termín: 2.4. - 30.4.2019 (1.etapa) 59+ Odpočet původního množství -46=13,000 [F] Celkem: F=13,000 [G]			13,000	1 136,72	
			aktuální množství		59,000		5 158,96	
18	916362		SMĚROVACÍ DESKY Z4 OBOUSTR S FÓLIÍ TR 2 - MONTÁŽ S PŘESUNEM	KUS	20,000	87,44	1 748,80	



POLOŽKY SOUPISU PRACÍ

Stavba:	Mirošovice III/3352 Mirošovice, rekonstrukce mostu ev. č. 3352-2
Objekt:	SO DIO Dopravně inženýrská opatření
Rozpočet:	SO DIO Dopravně inženýrská opatření

Poř.č.	Položka	Typ	Název	MJ	Počet MJ	J.cena	Celkem
			SMĚROVACÍ DESKY Z4 OBOUSTR S FÓLÍÍ TŘ 2 - MONTÁŽ S PŘESUNEM				
	ZBV:						
		5	DIO po projednání + oprava I/3 Termin: 1.5. - 7.8.2019 (II etapa) 59+ Termin: 8.8. - 20.9.2019 (III etapa) 59+ Termin: 4.5. - 5.5.2019 - montáž nosníků 26+ Termin: 27.7. - 28.7.2019 - odbednění nosné konstrukce 26+ Termin: 3.8. - 4.8.2019 - demontáž skruže 26+ Odpočet původního množství -20=176,000 [F] Celkem: F=176,000 [G]		176,000		15 389,44
				aktuální množství	196,000		17 138,24
49	916363		SMĚROVACÍ DESKY Z4 OBOUSTR S FÓLÍÍ TŘ 2 - DEMONTÁŽ SMĚROVACÍ DESKY Z4 OBOUSTR S FÓLÍÍ TŘ 2 - DEMONTÁŽ	KUS	46,000	87,44	4 022,24
	ZBV:						
		5	DIO po projednání - oprava I/3		209,000		18 274,96



3 6.1.10

POLOŽKY SOUPISU PRACÍ

Stavba:	Mírošovice III/3352 Mírošovice, rekonstrukce mostu ev. č. 3352-2
Objekt:	SO DIO Dopravně inženýrská opatření
Rozpočet:	SO DIO Dopravně inženýrská opatření

Poř.č.	Položka	Typ	Název	MJ	Počet MJ	J.cena	Celkem
			Termín: 2.4. - 30.4.2019 (I. etapa) 59+				
			Termín: 1.5. - 7.8.2019 (II. etapa) 59+				
			Termín: 8.8. - 20.9.2019 (III. etapa) 59+				
			Termín: 4.5. - 5.5.2019 - montáž nosníků 26+				
			Termín: 27.7. - 28.7.2019 - odbednění nosné konstrukce 26+				
			Termín: 3.8. - 4.8.2019 - demontáž skruže 26+				
			odpočet původního množství -46 Celkem -209,000 [A]				
			aktuální množství		255,000		22 297,20
19	916369		SMĚROVACÍ DESKY Z4 OBOUSTR S FÓLIÍ TŘ 2 - NAJEMNĚ SMĚROVACÍ DESKY Z4 OBOUSTR S FÓLIÍ TŘ 2 - NAJEMNĚ	KSDEN	2 824,000	10,93	30 866,32
	ZBV:	5	DIO po projednání + oprava I/3		7 480,000		81 756,40



POLOŽKY SOUPISU PRACÍ

Stavba:	Mírošovice III/3352 Mírošovice, rekonstrukce mostu ev. č. 3352-2
Objekt:	SO DIO Dopravně inženýrská opatření
Rozpočet:	SO DIO Dopravně inženýrská opatření

Poř.č.	Položka	Typ	Název	MJ	Počet MJ	J.cena	Celkem
			Termín: 2.4. - 30.4.2019 (I.etapa) 59*29-				
			Termín: 1.5. - 7.8.2019 (II.etapa) 59*99-				
			Termín: 8.8. - 20.9.2019 (III.etapa) 59*44+				
			Termín: 4.5. - 5.5.2019 - montáž nosníků 26*2+				
			Termín: 27.7. - 28.7.2019 - odbednění nosné konstrukce 26*2+				
			Termín: 3.8. - 4.8.2019 - demontáž sítěže 26*2-				
			Odpočet původního množství -2824=7 480,000 [F]				
			Celkem: 1=7 480,000 [G]				
			aktuální množství		10 304,000		112 622,72
52	91639		PŘEDZVĚSTNÝ VOZÍK LED, instalace a odstranění vozíku na D1 k vyznačení objízdné trasy - 7 ks ve čtyřech fázích výstavby	KUS	28,000	1 639,50	45 906,00
			PŘEDZVĚSTNÝ VOZÍK LED, instalace a odstranění vozíku na D1 k vyznačení objízdné trasy - 7 ks ve čtyřech fázích výstavby				
54	916399		PŘEDZVĚSTNÝ VOZÍK LED - NÁJEMNÉ	KSDEN	28,000	1 639,50	45 906,00
			PŘEDZVĚSTNÝ VOZÍK LED - NÁJEMNÉ				
21	916419		VOD DESKA Z5 JEDNOSTR VÝŠ DO 65CM S FÓL TR 2 - NÁJEMNÉ	KSDEN	320,000	10,93	3 497,50
			VOD DESKA Z5 JEDNOSTR VÝŠ DO 65CM S FÓL TR 2 - NÁJEMNÉ				
20	916431		VOD DESKA Z5 OBOUSTR VÝŠ DO 65CM S FÓLÍ TR 2 - DOD A MONT	KUS	16,000	87,44	1 399,04
			VOD DESKA Z5 OBOUSTR VÝŠ DO 65CM S FÓLÍ TR 2 - DOD A MONT				



3.6.1.10

POLOŽKY SOUPISU PRACÍ

Stavba: Mirošovice III/3352 Mirošovice, rekonstrukce mostu ev. č. 3352-2
 Objekt: SO DIO Dopravně inženýrská opatření
 Rozpočet: SO DIO Dopravně inženýrská opatření

Poř.č.	Položka	Typ	Název	MJ	Počet MJ	J.cena	Celkem
22	916432		VOD DESKA Z5 OBOUSTR VÝŠ DO 65CM S FÓLII TŘ 2 - MONT S PŘES VOD DESKA Z5 OBOUSTR VÝŠ DO 65CM S FÓLII TŘ 2 - MONT S PŘES	KUS	13,000	87,44	1 136,72
50	916433		VOD DESKA Z5 OBOUSTR VÝŠ DO 65CM S FÓLII TŘ 2 - DEMONTÁŽ VOD DESKA Z5 OBOUSTR VÝŠ DO 65CM S FÓLII TŘ 2 - DEMONTÁŽ	KUS	16,000	87,44	1 399,04
23	916541		PATKA PRO VODÍCI DESKY SAMOSTATNÁ NAD 10KG - DOD A MONTÁŽ PATKA PRO VODÍCI DESKY SAMOSTATNÁ NAD 10KG - DOD A MONTÁŽ	KUS	46,000	1,09	50,14
	ZBV:	5	<i>DIO po projednání : oprava I/3</i> Termín: 2.4. - 30.4.2019 (I.etapa) 59+ Termín: 1.5. - 7.8.2019 (II.etpa) 59+ Termín: 8.8. - 30.9.2019 (III etapa) 59+ Termín: 4.5. - 5.5.2019 (montáž nosníků) 26+ Termín: 27.7. - 28.7.2019 (odbednění nosné konstrukce) 26+ Termín: 3.8. - 4.8.2019 (demontáž skřže) 26 Odpočet původního množství -46=209,000 [F] Celkem: F=209,000 [G]		209,000		227,81
					aktuální množství		277,95
24	916542		PATKA PRO VOD DESKY SAMOSTATNÁ NAD 10KG - MONTÁŽ S PŘESUNEM	KUS	15,000	1,09	16,35



3.6.1.10

POLOŽKY SOUPISU PRACÍ

Stavba: Mirošovice III/3352 Mirošovice, rekonstrukce mostu ev. č. 3352-2
 Objekt: SO DIO Dopravně inženýrská opatření
 Rozpočet: SO DIO Dopravně inženýrská opatření

Poř.č.	Položka	Typ	Název	MJ	Počet MJ	J.cena	Celkem
			PATKA PRO VOD DESKY SAMOSTATNÁ NAD 10KG - MONTÁŽ S PŘESUNEM				
ZBV:		5	<i>DIO po projednání 1 oprava I/3</i>		181,000		197,29
			Termín: 2.4. - 30.4.2019 (I.etapa) 59=59,000 [A]				
			Termín: 1.5. - 30.8.2019 (II.etapa) 59=59,000 [B]				
			Termín: 4.5. - 5.5.2019 (montáž nosníků) 26=26,000 [C]				
			Termín: 27.7. - 28.7.2019 (odbednění nosné konstrukce) 26=26,000 [D]				
			Termín: 3.8. - 4.8.2019 (demontáž skrze) 26=26,000 [E]				
			Odpočet původního množství -15=15,000 [F]				
			Celkem: A+B+C+D+E+F=181,000 [G]				
			aktuální množství		196,000		213,64
100	916543		PATKA PRO VODÍCI DESKY SAMOSTATNÁ NAD 10KG - DEMONTÁŽ	KUS	46,000	1,09	50,14
			PATKA PRO VODÍCI DESKY SAMOSTATNÁ NAD 10KG - DEMONTÁŽ				
ZBV:		5	<i>DIO po projednání 1 oprava I/3</i>		209,000		227,81



3.6.1.10

POLOŽKY SOUPISU PRACÍ

Stavba:	Mírošovice III/3352 Mírošovice, rekonstrukce mostu ev. č. 3352-2
Objekt:	SO DIO Dopravně inženýrská opatření
Rozpočet:	SO DIO Dopravně inženýrská opatření

Poř.č.	Položka	Typ	Název	MJ	Počet MJ	J.cena	Celkem
			Termín: 2.4. - 30.4.2019 (I.etapa) 59+				
			Termín: 1.5. - 7.8.2019 (II.etapa) 59+				
			Termín: 8.8. - 20.9.2019 (III.etapa) 59+				
			Termín: 4.5. - 5.5.20149 (montáž nosníků) 26-				
			Termín: 27.7. - 28.7.2019 (odbočovací nosná konstrukce) 25+				
			Termín: 3.8. - 4.8.2019 (demontáž skříže) 26				
			Odpočet původního množství -46 209,000 [F]				
			Celkem: F=209,000 [G]				
			aktuální množství		255,000		277,95
25	916549		PATKA PRO VODÍČI DESKY SAMOSTATNÁ NAD 10KG - NÁJEMNĚ	KSDEN	3 004,000	1,09	3 274,36
			PATKA PRO VODÍČI DESKY SAMOSTATNÁ NAD 10KG - NÁJEMNĚ				
	ZBV:						
		5	DIO po projednání + oprava I/3		7 500,000		7 957,00



3.6.1.10

POLOŽKY SOUPISU PRACÍ

Stavba: Mírošovice III/3352 Mírošovice, rekonstrukce mostu ev. č. 3352-2
 Objekt: SO DIO Dopravně inženýrská opatření
 Rozpočet: SO DIO Dopravně inženýrská opatření

Poř.č.	Položka	Typ	Název	MJ	Počet MJ	J.cena	Celkem
			Termín: 2.4. - 30.4.2019 (I. etapa) 59*29+				
			Termín: 1.5. - 7.8.2019 (II. etapa) 59*99+				
			Termín: 8.8. - 20.9.2019 (III. etapa) 59*44+				
			Termín: 4.5. - 5.5.20149 (montáž nosníků) 26*2+				
			Termín: 27.7. - 28.7.2019 (odbednění nosné konstrukce) 26*2+				
			Termín: 3.8. - 4.8.2019 (demontáž skrzce) 26*2				
			Odpočet původního množství -3004=7 300,000 [F]				
			Celkem: F=7 300,000 [G]				
			aktuální množství		10 304,000		11 231,36
216	919111	N	ŘEZÁNÍ ASFALTOVÉHO KRYTU VOZOVEK TL DO 50MM JC dle SoD SO 101	M	0,000	92,91	0,00
	ZBV:	5	DIO po projednání - oprava I/3 oprava I/3 zařízení po odfrézování + profíznutí spary pro zalití (56,0+3,00*2)*2=124,000 [A]		124,000		11 520,84
			aktuální množství		124,000		11 520,84
217	931315	N	TĚSNĚNÍ DILATAČ SPAR ASF ZÁLIVKOU PRŮŘ DO 600MM2 JC dle SoD SO 201	M	0,000	147,56	0,00



3.6.1.10

POLOŽKY SOUPISU PRACÍ

Stavba: Mírošovice III/3352 Mírošovice, rekonstrukce mostu ev. č. 3352-2
Objekt: SO DIO Dopravně inženýrská opatření
Rozpočet: SO DIO Dopravně inženýrská opatření

Poř.č.	Položka	Typ	Název	MJ	Počet MJ	J.cena	Celkem
	ZBV:						
		5	DIO po projednání + oprava I/3 oprava I/3 56,0*3,00*2=62,000 [A]		62,000		9 148,72
			aktuální množství		62,000		9 148,72
218	93818	N	OČIŠTĚNÍ ASFALT VOZOVEK ZAMETENÍM	M2	0,000	2,00	0,00
	ZBV:						
		5	DIO po projednání + oprava I/3 oprava I/3 po odřezování 56,0*3,0=168,000 [A]		168,000		336,00
			aktuální množství		168,000		336,00
9			Ostatní konstrukce a práce				1 017 813,82

Celkem:

1 119 491,03

Přijatá zpráva - Detail zprávy

Předmět: OOP - stanovení PÚP na silnici I/3 při výstavba mostu ev č. 3352-2 Mirošovice
ID zprávy: 661812642
Typ zprávy: Datová zpráva
Datum a čas doručení: 28.3.2019 v 6:11:00

Odesílatel: Středočeský kraj, Zborovská 81/11, 15000 Praha 5, CZ
ID schránky: keebyyf
Typ schránky: OVM

Zmocnění: 0 / 0
Odstavec: Nežadáno
Naše číslo jednací: 035791/2019/KUSK
Naše spisová značka: SZ_035791/2019/KUSK/4
Vaše číslo jednací: Nežadáno
Vaše spisová značka: Nežadáno
K rukám: Nežadáno
Do vlastních rukou: Ano
Doručení fikcí zakázáno: Ne

Přílohy:

[Stanoveni_PUP_na_silnici_I_3_vystavba_mostu_evc_3352_2.pdf \(723,85 kB\)](#)
[III-3352_Mirosovice_most_ev.c.3352-2_260219-UZ_PRAVE_POLOVINY.pdf \(493,16 kB\)](#)
[III-3352_Mirosovice_most_ev.c.3352-2_260219-UZ_LEVE_POLOVINY.pdf \(475,67 kB\)](#)

Krajský úřad Středočeského kraje

ODBOR DOPRAVY

Číslo jednací: 035791/2019/KUSK-DOP/Bry

Spisová značka: SZ 035791/2019KUSK/4

Značka: DOP/Bry

Oprávněná úřední osoba: Ing. Martina Brychtová

Praha: 22.03.2019

Společnost T.A.Q. s.r.o.

Fetrovská 1002/59

160 00 Praha 6 – Dejvice

VEŘEJNÁ VYHLÁŠKA OPATŘENÍ OBECNÉ POVAHY STANOVENÍ PŘECHODNÉ ÚPRAVY PROVOZU NA SILNICI I/3

Krajský úřad Středočeského kraje, Odbor dopravy, jako příslušný orgán státní správy ve věcech provozu na pozemních komunikacích, podle § 124 odst. 4 písm. b) zákona č. 361/2000 Sb., o provozu na pozemních komunikacích a o změnách některých zákonů (zákon o silničním provozu), ve znění pozdějších předpisů, dále jen „zákon o silničním provozu“, na základě návrhu Společnost T.A.Q. s.r.o., sídlo: Praha 6 - Dejvice, Fetrovská 1002/59, PSČ 16000, IČ: 28868781, obdrženo 11.03.2019,

stanovuje

podle § 77 odst. 1 písm. b) zákona o silničním provozu v návaznosti na ust. § 77 odst. 5 zákona o silničním provozu a § 171 zákona č. 500/2004 Sb., správní řád, ve znění pozdějších předpisů, **přechodnou úpravu provozu na silnici č. I/3 v tomto rozsahu:**

Místo stanovení: silnice č. I/3 v km 0,7 – 1,3 staničení silnice, u obce Mirošovice

Důvod stanovení: vyznačení pracovního místa při výstavbě nového mostu ev. č. 3352-2, práce proběhnou při částečné uzavírci silnice č. I/3

Přechodná úprava provozu: dle situací (dopravně inženýrského opatření), které jsou přílohou a nedílnou součástí tohoto stanovení

Platnost stanovení: 02.04.2019 – 30.08.2019

I. etapa 02.04.2019 – 30.04.2019 uzavírka levé poloviny silnice I/3 směr Benešov

II. etapa - 01.05.2019 – 30.08.2019 uzavírka pravé poloviny silnice I/3 směr dálnice D 1

Osoba zodpovědná za umístění, údržbu a demontáž dopravního značení: Quo s.r.o., Benešov, Křížíkova 2158, PSČ 256 01, IČ: 264 87 985, kontaktní osoba: Václav Zárybnický, tel.: 737 797 211

Podmínky stanovení:

1. Dopravní značení a zařízení, dále jen „DZ“, musí svým provedením odpovídat zákonu o silničním provozu, vyhlášce č. 294/2015 Sb. a ČSN EN 12 899-1, kterou doplňují vzorové listy VL 6.1. DZ, a bude provedeno a instalováno v souladu s TP 66 Zásady pro označování pracovních míst na pozemních komunikacích (III. vydání).
2. DZ bude instalováno odbornou firmou.
3. Osoba zodpovědná za umístění, údržbu a demontáž DZ je povinna po celou dobu užití DZ zajistit okamžitou a nepřetržitou údržbu DZ tak, aby byla zajištěna jeho plná funkčnost. DZ musí být pravidelně kontrolováno.
4. Veškeré přechodné DZ bude umístěno tak, aby nezasahovalo do rozhledových poměrů při výjezdu z vedlejších komunikací.
5. Viditelnost dopravních značek musí být zajištěna ve vzdálenosti min. 50 m.
6. **DZ, které je v rozporu s přechodnou úpravou provozu, bude zakryto nikoli přelepeno škrtačí páskou.** Dopravní zařízení Z 11h - Směrové sloupky zelené kulaté – balisety budou demontovány a po skončení uzavírky opět osazeny.
7. Dopravní značení umístěné na silnici č. I/3 bude opatřeno dostatečným počtem podstavců, aby nedocházelo k jejich spadu vlivem nárazového větru.
8. Pohybující se dělníci po komunikacích budou mít ochranný reflexní pracovní oděv, nebo alespoň vestu.

9. Orgány Policie ČR mají právo kontroly a předložení dalších podmínek zajišťujících bezpečnost a plynulost silničního provozu.
10. Toto stanovení není použitelné samostatně, ale pouze jako součást rozhodnutí o uzavírací, které v předmětné věci vydal zdejší silniční správní úřad.

Odůvodnění

Krajský úřad Středočeského kraje, Odbor dopravy, obdržel 11.03.2019 návrh Společnosti T.A.Q. s.r.o., sídlo: Praha 6 - Dejvice, Fetrovská 1002/59, PSČ 16000, IČ: 28868781, na stanovení přechodné úpravy provozu na silnici č. I/3. Důvodem stanovení přechodné úpravy provozu je zajištění bezpečnosti a plynulosti silničního provozu při výstavbě mostu ev. č. 3352-2, práce proběhnou za částečné uzavírky silnice č. I/3. K návrhu se písemně vyjádřilo Krajské ředitelství policie Středočeského kraje, ÚO Praha – venkov – JIH, DI, 26.02.2019 a Ředitelství silnic a dálnic ČR 15.03.2019 pod č. j.: 1090/ŘSD/21200/JB/2019. Odbor dopravy Krajského úřadu Středočeského kraje návrhu na stanovení přechodné úpravy vyhověl a přechodnou úpravu provozu stanovil, neboť s ohledem na bezpečnost a plynulost silničního provozu je třeba pracovní místo, uzavírku a objížďku na silnici č. I/3 označit. Návrh dopravního značení rovněž odpovídá obecným požadavkům na bezpečnost silničního provozu.

Krajský úřad Středočeského kraje, Odbor dopravy, v souladu s ust. § 77 odst. 5 zákona o silničním provozu nedoručoval návrh opatření obecné povahy a nevyzýval dotčené osoby k podávání připomínek nebo námitek. Krajský úřad Středočeského kraje, Odbor dopravy, na základě výše uvedeného oznamuje veřejnou vyhláškou opatření obecné povahy ve věci stanovení přechodné úpravy provozu na silnici č. I/3.

Poučení o odvolání

Proti opatření obecné povahy dle ust. § 173 odst. 2 správního řádu nelze podat opravný prostředek. Opatření obecné povahy nabývá dle § 77 odst. 5 zákona o silničním provozu účinnosti pátým dnem vyvěšení veřejné vyhlášky. Právní účinky doručení má výhradně doručení veřejnou vyhláškou prostřednictvím úřední desky Krajského úřadu Středočeského kraje.

Ing. Martina Brychtová
odborná referentka silničního hospodářství

Toto opatření obecné povahy musí být vyvěšeno na úřední desce po dobu 15 dnů, rovněž bude zveřejněno způsobem umožňujícím dálkový přístup.

Vyvěšeno:

Sejmuto:

Razítko a podpis orgánu, který potvrzuje vyvěšení a sejmnutí opatření obecné povahy.

Obdrží:

- Společnost T.A.Q. s.r.o., sídlo: Praha 6 - Dejvice, Fetrovská 1002/59, PSČ 16000,

prostřednictvím Quo s.r.o., Benešov, Křížíkova 2158, PSČ 256 01, IDDS: 6k8cgy5

- Ředitelství silnic a dálnic ČR, Závod Praha, Na Pankráci 56, 140 00 Praha 4, ID DS: zjq4rhz
- Krajské ředitelství policie Středočeského kraje, ÚO Praha venkov - JIH, DI, Masarykovo nám. 708, 251 64 Mnichovice, ID DS: 2dtai5u

**S žádostí o zveřejnění dokumentu na úřední desce a o zpětné zaslání dokumentu
s vyznačením data vyvěšení a sejmutí**

- Krajský úřad Středočeského kraje, Zborovská 11, 150 21 Praha 5 Smíchov, zde
- Obec Mirošovice, Na Ohradě 190, 251 66 Mirošovice, IDDS: qavakxk

Přílohy:

- Dopravně inženýrské opatření

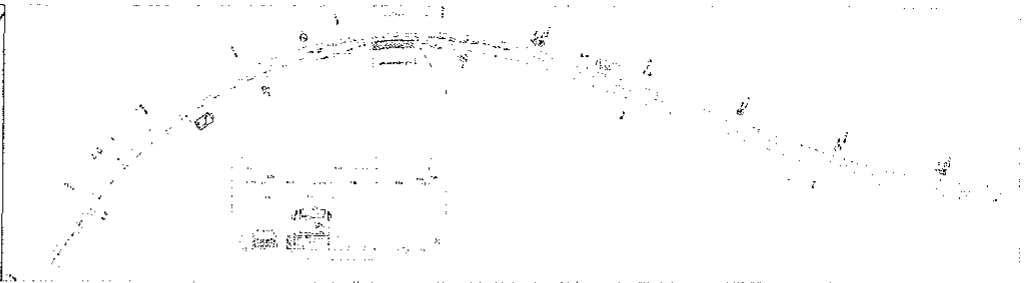
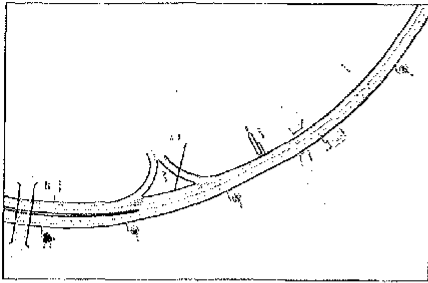

1. 2022-2023 2. 2023-2024 3. 2024-2025 4. 2025-2026 5. 2026-2027 6. 2027-2028 7. 2028-2029 8. 2029-2030 9. 2030-2031 10. 2031-2032 11. 2032-2033 12. 2033-2034 13. 2034-2035 14. 2035-2036 15. 2036-2037 16. 2037-2038 17. 2038-2039 18. 2039-2040 19. 2040-2041 20. 2041-2042 21. 2042-2043 22. 2043-2044 23. 2044-2045 24. 2045-2046 25. 2046-2047 26. 2047-2048 27. 2048-2049 28. 2049-2050 29. 2050-2051 30. 2051-2052 31. 2052-2053 32. 2053-2054 33. 2054-2055 34. 2055-2056 35. 2056-2057 36. 2057-2058 37. 2058-2059 38. 2059-2060 39. 2060-2061 40. 2061-2062 41. 2062-2063 42. 2063-2064 43. 2064-2065 44. 2065-2066 45. 2066-2067 46. 2067-2068 47. 2068-2069 48. 2069-2070 49. 2070-2071 50. 2071-2072 51. 2072-2073 52. 2073-2074 53. 2074-2075 54. 2075-2076 55. 2076-2077 56. 2077-2078 57. 2078-2079 58. 2079-2080 59. 2080-2081 60. 2081-2082 61. 2082-2083 62. 2083-2084 63. 2084-2085 64. 2085-2086 65. 2086-2087 66. 2087-2088 67. 2088-2089 68. 2089-2090 69. 2090-2091 70. 2091-2092 71. 2092-2093 72. 2093-2094 73. 2094-2095 74. 2095-2096 75. 2096-2097 76. 2097-2098 77. 2098-2099 78. 2099-2100 79. 2100-2101 80. 2101-2102 81. 2102-2103 82. 2103-2104 83. 2104-2105 84. 2105-2106 85. 2106-2107 86. 2107-2108 87. 2108-2109 88. 2109-2110 89. 2110-2111 90. 2111-2112 91. 2112-2113 92. 2113-2114 93. 2114-2115 94. 2115-2116 95. 2116-2117 96. 2117-2118 97. 2118-2119 98. 2119-2120 99. 2120-2121 100. 2121-2122 101. 2122-2123 102. 2123-2124 103. 2124-2125 104. 2125-2126 105. 2126-2127 106. 2127-2128 107. 2128-2129 108. 2129-2130 109. 2130-2131 110. 2131-2132 111. 2132-2133 112. 2133-2134 113. 2134-2135 114. 2135-2136 115. 2136-2137 116. 2137-2138 117. 2138-2139 118. 2139-2140 119. 2140-2141 120. 2141-2142 121. 2142-2143 122. 2143-2144 123. 2144-2145 124. 2145-2146 125. 2146-2147 126. 2147-2148 127. 2148-2149 128. 2149-2150 129. 2150-2151 130. 2151-2152 131. 2152-2153 132. 2153-2154 133. 2154-2155 134. 2155-2156 135. 2156-2157 136. 2157-2158 137. 2158-2159 138. 2159-2160 139. 2160-2161 140. 2161-2162 141. 2162-2163 142. 2163-2164 143. 2164-2165 144. 2165-2166 145. 2166-2167 146. 2167-2168 147. 2168-2169 148. 2169-2170 149. 2170-2171 150. 2171-2172 151. 2172-2173 152. 2173-2174 153. 2174-2175 154. 2175-2176 155. 2176-2177 156. 2177-2178 157. 2178-2179 158. 2179-2180 159. 2180-2181 160. 2181-2182 161. 2182-2183 162. 2183-2184 163. 2184-2185 164. 2185-2186 165. 2186-2187 166. 2187-2188 167. 2188-2189 168. 2189-2190 169. 2190-2191 170. 2191-2192 171. 2192-2193 172. 2193-2194 173. 2194-2195 174. 2195-2196 175. 2196-2197 176. 2197-2198 177. 2198-2199 178. 2199-2200 179. 2200-2201 180. 2201-2202 181. 2202-2203 182. 2203-2204 183. 2204-2205 184. 2205-2206 185. 2206-2207 186. 2207-2208 187. 2208-2209 188. 2209-2210 189. 2210-2211 190. 2211-2212 191. 2212-2213 192. 2213-2214 193. 2214-2215 194. 2215-2216 195. 2216-2217 196. 2217-2218 197. 2218-2219 198. 2219-2220 199. 2220-2221 200. 2221-2222 201. 2222-2223 202. 2223-2224 203. 2224-2225 204. 2225-2226 205. 2226-2227 206. 2227-2228 207. 2228-2229 208. 2229-2230 209. 2230-2231 210. 2231-2232 211. 2232-2233 212. 2233-2234 213. 2234-2235 214. 2235-2236 215. 2236-2237 216. 2237-2238 217. 2238-2239 218. 2239-2240 219. 2240-2241 220. 2241-2242 221. 2242-2243 222. 2243-2244 223. 2244-2245 224. 2245-2246 225. 2246-2247 226. 2247-2248 227. 2248-2249 228. 2249-2250 229. 2250-2251 230. 2251-2252 231. 2252-2253 232. 2253-2254 233. 2254-2255 234. 2255-2256 235. 2256-2257 236. 2257-2258 237. 2258-2259 238. 2259-2260 239. 2260-2261 240. 2261-2262 241. 2262-2263 242. 2263-2264 243. 2264-2265 244. 2265-2266 245. 2266-2267 246. 2267-2268 247. 2268-2269 248. 2269-2270 249. 2270-2271 250. 2271-2272 251. 2272-2273 252. 2273-2274 253. 2274-2275 254. 2275-2276 255. 2276-2277 256. 2277-2278 257. 2278-2279 258. 2279-2280 259. 2280-2281 260. 2281-2282 261. 2282-2283 262. 2283-2284 263. 2284-2285 264. 2285-2286 265. 2286-2287 266. 2287-2288 267. 2288-2289 268. 2289-2290 269. 2290-2291 270. 2291-2292 271. 2292-2293 272. 2293-2294 273. 2294-2295 274. 2295-2296 275. 2296-2297 276. 2297-2298 277. 2298-2299 278. 2299-2300 279. 2300-2301 280. 2301-2302 281. 2302-2303 282. 2303-2304 283. 2304-2305 284. 2305-2306 285. 2306-2307 286. 2307-2308 287. 2308-2309 288. 2309-2310 289. 2310-2311 290. 2311-2312 291. 2312-2313 292. 2313-2314 293. 2314-2315 294. 2315-2316 295. 2316-2317 296. 2317-2318 297. 2318-2319 298. 2319-2320 299. 2320-2321 300. 2321-2322 301. 2322-2323 302. 2323-2324 303. 2324-2325 304. 2325-2326 305. 2326-2327 306. 2327-2328 307. 2328-2329 308. 2329-2330 309. 2330-2331 310. 2331-2332 311. 2332-2333 312. 2333-2334 313. 2334-2335 314. 2335-2336 315. 2336-2337 316. 2337-2338 317. 2338-2339 318. 2339-2340 319. 2340-2341 320. 2341-2342 321. 2342-2343 322. 2343-2344 323. 2344-2345 324. 2345-2346 325. 2346-2347 326. 2347-2348 327. 2348-2349 328. 2349-2350 329. 2350-2351 330. 2351-2352 331. 2352-2353 332. 2353-2354 333. 2354-2355 334. 2355-2356 335. 2356-2357 336. 2357-2358 337. 2358-2359 338. 2359-2360 339. 2360-2361 340. 2361-2362 341. 2362-2363 342. 2363-2364 343. 2364-2365 344. 2365-2366 345. 2366-2367 346. 2367-2368 347. 2368-2369 348. 2369-2370 349. 2370-2371 350. 2371-2372 351. 2372-2373 352. 2373-2374 353. 2374-2375 354. 2375-2376 355. 2376-2377 356. 2377-2378 357. 2378-2379 358. 2379-2380 359. 2380-2381 360. 2381-2382 361. 2382-2383 362. 2383-2384 363. 2384-2385 364. 2385-2386 365. 2386-2387 366. 2387-2388 367. 2388-2389 368. 2389-2390 369. 2390-2391 370. 2391-2392 371. 2392-2393 372. 2393-2394 373. 2394-2395 374. 2395-2396 375. 2396-2397 376. 2397-2398 377. 2398-2399 378. 2399-2400 379. 2400-2401 380. 2401-2402 381. 2402-2403 382. 2403-2404 383. 2404-2405 384. 2405-2406 385. 2406-2407 386. 2407-2408 387. 2408-2409 388. 2409-2410 389. 2410-2411 390. 2411-2412 391. 2412-2413 392. 2413-2414 393. 2414-2415 394. 2415-2416 395. 2416-2417 396. 2417-2418 397. 2418-2419 398. 2419-2420 399. 2420-2421 400. 2421-2422 401. 2422-2423 402. 2423-2424 403. 2424-2425 404. 2425-2426 405. 2426-2427 406. 2427-2428 407. 2428-2429 408. 2429-2430 409. 2430-2431 410. 2431-2432 411. 2432-2433 412. 2433-2434 413. 2434-2435 414. 2435-2436 415. 2436-2437 416. 2437-2438 417. 2438-2439 418. 2439-2440 419. 2440-2441 420. 2441-2442 421. 2442-2443 422. 2443-2444 423. 2444-2445 424. 2445-2446 425. 2446-2447 426. 2447-2448 427. 2448-2449 428. 2449-2450 429. 2450-2451 430. 2451-2452 431. 2452-2453 432. 2453-2454 433. 2454-2455 434. 2455-2456 435. 2456-2457 436. 2457-2458 437. 2458-2459 438. 2459-2460 439. 2460-2461 440. 2461-2462 441. 2462-2463 442. 2463-2464 443. 2464-2465 444. 2465-2466 445. 2466-2467 446. 2467-2468 447. 2468-2469 448. 2469-2470 449. 2470-2471 450. 2471-2472 451. 2472-2473 452. 2473-2474 453. 2474-2475 454. 2475-2476 455. 2476-2477 456. 2477-2478 457. 2478-2479 458. 2479-2480 459. 2480-2481 460. 2481-2482 461. 2482-2483 462. 2483-2484 463. 2484-2485 464. 2485-2486 465. 2486-2487 466. 2487-2488 467. 2488-2489 468. 2489-2490 469. 2490-2491 470. 2491-2492 471. 2492-2493 472. 2493-2494 473. 2494-2495 474. 2495-2496 475. 2496-2497 476. 2497-2498 477. 2498-2499 478. 2499-2500 479. 2500-2501 480. 2501-2502 481. 2502-2503 482. 2503-2504 483. 2504-2505 484. 2505-2506 485. 2506-2507 486. 2507-2508 487. 2508-2509 488. 2509-2510 489. 2510-2511 490. 2511-2512 491. 2512-2513 492. 2513-2514 493. 2514-2515 494. 2515-2516 495. 2516-2517 496. 2517-2518 497. 2518-2519 498. 2519-2520 499. 2520-2521 500. 2521-2522 501. 2522-2523 502. 2523-2524 503. 2524-2525 504. 2525-2526 505. 2526-2527 506. 2527-2528 507. 2528-2529 508. 2529-2530 509. 2530-2531 510. 2531-2532 511. 2532-2533 512. 2533-2534 513. 2534-2535 514. 2535-2536 515. 2536-2537 516. 2537-2538 517. 2538-2539 518. 2539-2540 519. 2540-2541 520. 2541-2542 521. 2542-2543 522. 2543-2544 523. 2544-2545 524. 2545-2546 525. 2546-2547 526. 2547-2548 527. 2548-2549 528. 2549-2550 529. 2550-2551 530. 2551-2552 531. 2552-2553 532. 2553-2554 533. 2554-2555 534. 2555-2556 535. 2556-2557 536. 2557-2558 537. 2558-2559 538. 2559-2560 539. 2560-2561 540. 2561-2562 541. 2562-2563 542. 2563-2564 543. 2564-2565 544. 2565-2566 545. 2566-2567 546. 2567-2568 547. 2568-2569 548. 2569-2570 549. 2570-2571 550. 2571-2572 551. 2572-2573 552. 2573-2574 553. 2574-2575 554. 2575-2576 555. 2576-2577 556. 2577-2578 557. 2578-2579 558. 2579-2580 559. 2580-2581 560. 2581-2582 561. 2582-2583 562. 2583-2584 563. 2584-2585 564. 2585-2586 565. 2586-2587 566. 2587-2588 567. 2588-2589 568. 2589-2590 569. 2590-2591 570. 2591-2592 571. 2592-2593 572. 2593-2594 573. 2594-2595 574. 2595-2596 575. 2596-2597 576. 2597-2598 577. 2598-2599 578. 2599-2600 579. 2600-2601 580. 2601-2602 581. 2602-2603 582. 2603-2604 583. 2604-2605 584. 2605-2606 585. 2606-2607 586. 2607-2608 587. 2608-2609 588. 2609-2610 589. 2610-2611 590. 2611-2612 591. 2612-2613 592. 2613-2614 593. 2614-2615 594. 2615-2616 595. 2616-2617 596. 2617-2618 597. 2618-2619 598. 2619-2620 599. 2620-2621 600. 2621-2622 601. 2622-2623 602. 2623-2624 603. 2624-2625 604. 2625-2626 605. 2626-2627 606. 2627-2628 607. 2628-2629 608. 2629-2630 609. 2630-2631 610. 2631-2632 611. 2632-2633 612. 2633-2634 613. 2634-2635 614. 2635-2636 615. 2636-2637 616. 2637-2638 617. 2638-2639 618. 2639-2640 619. 2640-2641 620. 2641-2642 621. 2642-2643 622. 2643-2644 623. 2644-2645 624. 2645-2646 625. 2646-2647 626. 2647-2648 627. 2648-2649 628. 2649-2650 629. 2650-2651 630. 2651-2652 631. 2652-2653 632. 2653-2654 633. 2654-2655 634. 2655-2656 635. 2656-2657 636. 2657-2658 637. 2658-2659 638. 2659-2660 639. 2660-2661 640. 2661-2662 641. 2662-2663 642. 2663-2664 643. 2664-2665 644. 2665-2666 645. 2666-2667 646. 2667-2668 647. 2668-2669 648. 2669-2670 649. 2670-2671 650. 2671	
---	--



TABELA 1	
Redni broj	Opis
1	1:1000
2	1:1000
3	1:1000
4	1:1000
5	1:1000
6	1:1000
7	1:1000
8	1:1000
9	1:1000
10	1:1000
11	1:1000
12	1:1000
13	1:1000
14	1:1000
15	1:1000
16	1:1000
17	1:1000
18	1:1000
19	1:1000
20	1:1000
21	1:1000
22	1:1000
23	1:1000
24	1:1000
25	1:1000
26	1:1000
27	1:1000
28	1:1000
29	1:1000
30	1:1000
31	1:1000
32	1:1000
33	1:1000
34	1:1000
35	1:1000
36	1:1000
37	1:1000
38	1:1000
39	1:1000
40	1:1000
41	1:1000
42	1:1000
43	1:1000
44	1:1000
45	1:1000
46	1:1000
47	1:1000
48	1:1000
49	1:1000
50	1:1000

LEGENDA

- - Prilozak projekta
- - Prilozak projekta
- - Prilozak projekta

Přijatá zpráva - Detail zprávy

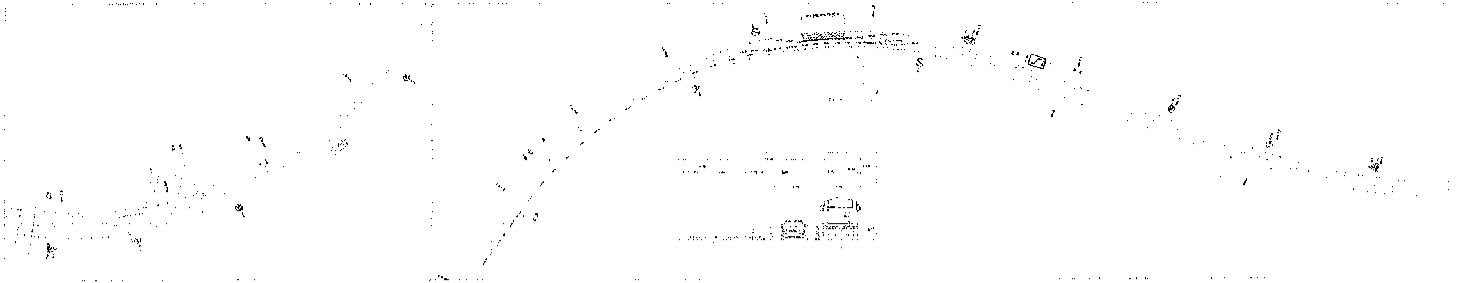
Předmět: Povolení uzavírky silnice č. I/3 z důvodu výstavba mostu ev.č. 3352-2,
Mirošovice
ID zprávy: 661813179
Typ zprávy: Datová zpráva
Datum a čas doručení: 28.3.2019 v 6:11:00

Odesílatel: Středočeský kraj, Zborovská 81/11, 15000 Praha 5, CZ
ID schránky: keebyf
Typ schránky: OVM

Zmocnění: 0 / 0
Odstavec: Nežadáno
Naše číslo jednací: 035792/2019/KUSK
Naše spisová značka: SZ_035791/2019/KUSK
Vaše číslo jednací: Nežadáno
Vaše spisová značka: Nežadáno
K rukám: Nežadáno
Do vlastních rukou: Ano
Doručení fikcí zakázáno: Ne

Přílohy:

[rozhodnuti_povoleni_castecne_uzavirky_I_3_vystavba_mostu.pdf \(725,71 kB\)](#)

Krajský úřad Středočeského kraje

Číslo jednací: 035792/2019/KUSK-DOP/Bry
Spisová značka: SZ_035791/2019/KUSK/5
Značka: DOP/Bry
Oprávněná úřední osoba: Ing. Martina Brychtová
Praha: 22.03.2019

Společnost T.A.Q. s.r.o.
Fetrovská 1002/59
160 00 Praha 6 – Dejvice

ROZHODNUTÍ

Krajský úřad Středočeského kraje, odbor dopravy, jako příslušný silniční správní úřad, ve věcech silnic I. třídy podle § 40 odst. 3 písm. d) zákona č. 13/1997 Sb., o pozemních komunikacích, ve znění pozdějších předpisů, dále jen „zákon o pozemních komunikacích“, na základě žádosti Společnosti T.A.Q. s.r.o., sídlo: Praha 6 - Dejvice, Fetrovská 1002/59, PSČ 16000, IČ: 28868781, obdržené 11.03.2019,

p o v o l u j e

podle ust. § 24 odst. 2 a 4 zákona o pozemních komunikacích **částečnou uzavírku silnice č. I/3** z důvodu prací na výstavbě mostu ev. č. 3352-2 v Mirošovicích a nařizuje objízdnu trasu v tomto rozsahu:

Místo uzavírky: silnice č. I/3 v úseku km 0,7 - 1,3 staničení silnice místopisně u obce Mirošovice, okres Praha - východ

Uzavřený úsek: jeden jízdní pruh

Délka uzavírky: 600 m

Důvod uzavírky: výstavba mostu ev. č. 3352-2

Termín uzavírky:

I. etapa - 02.04.2019 - 30.04.2019 - uzavírka levé poloviny silnice I/3 směr Benešov

II. etapa - 01.05.2019 - 30.08.2019 - uzavírka pravé poloviny silnice I/3 směr dálnice D 1

Objízdna trasa: zachován obousměrný provoz v režimu 1+1 v šíři 3,00 m pro každý jízdní pruh

Přemístění autobusové zastávky: uzavírka si nevyžádá přemístění autobusové zastávky

Osoba odpovědná za organizování a zabezpečení akce: Společnost T.A.Q. s.r.o., sídlo: Praha 6 - Dejvice, Fetrovská 1002/59, PSČ 16000, kontaktní osoba: Jan Čikara, tel.: 602 347 277

Podmínky uzavírky:

1. Bude zachován obousměrný provoz v režimu 1 + 1 o šíři jízdního pruhu 3,0 m.
2. Vyzuačení uzavřeného úseku a objízdne trasy bude provedeno na základě opatření obecné povahy vydané Odborem dopravy Krajského úřadu Středočeského kraje pod č. j.: 035791/2019/KUSK-DOP/Bry.
3. Před zahájením jednotlivých úseků uzavírky požádá odpovědná osoba Krajské ředitelství policie Středočeského kraje, ÚO Praha venkov - JIH, dopravní inspektorát, o kontrolu osazeného dopravního značení.
4. **Uživatelům sousedních nemovitostí bude umožněn odpovídající přístup. Zástupce žadatele zjistí před uzavřením silnice č. I/3 konkrétní potřeby uživatelů přilehlých nemovitostí a dohodne se s nimi na optimálním způsobu zajištění přístupu. Rovněž bude dohodnut režim přístupu k provozovněm a k jednotlivým podnikatelským subjektům, které jsou lokalizovány v úseku uzavírky.**
5. Dopravní značení bude osazeno odbornou firmou a dle podmínek stanovených ve stanovení obecné povahy vydaných příslušným správním úřadem ve věci.
6. Osoba zodpovědná za zabezpečení akce bude provádět kontroly úplnosti dopravního značení po celou dobu uzavírky a případně zjedná nápravu při neúplnosti dopravního značení.
7. Termín uzavírky musí být dodržen. Zkrácení termínu uzavírky bude neprodleně nahlášeno zdejšímu úřadu, dopravnímu úřadu a dopravcům.

8. Na místě prací bude dostatečný počet poučených osob schopných v případě potřeby řídit silniční provoz. Pohybující se dělníci po komunikacích budou mít ochranný reflexní pracovní oděv, nebo alespoň vestu.
9. Na začátku uzavírky žadatel o povolení uzavírky umístí informační tabule s uvedením dat o zahájení a ukončení uzavírky, název a sídlo zhotovitele investora akce popř. další vhodný údaj související se stavební akcí (její název, objednatel, projektanta stavbyvedoucího apod.)
10. Podle ust. § 24 odst. 1 zákona o pozemních komunikacích nemá nikdo nárok na náhradu případných ztrát, jež mu vzniknou v důsledku uzavírky nebo objížďky.
11. Orgány Policie ČR mají právo kontroly a předložení dalších podmínek zajišťujících bezpečnost a plynulost silničního provozu.
12. V případě, že omezení provozu na silnici č. I/3 bude zahájeno nebo ukončeno v jiných termínech, než jsou uvedeny v tomto povolení (pozdější zahájení prací a omezení provozu než k prvnímu dni platnosti povolení nebo dřívější ukončení akce a plné obnovení provozu než je poslední den platnosti tohoto povolení), žadatel tuto informaci sdělí BEZODKLADNĚ na Národní dopravní informační centrum (NDIC), Slovenská 7/1 124, 702 00 Ostrava-Přívoz, telefonicky na 596663550-3, nebo mailem (s potvrzením o doručení) ndic@rds.cz.
13. **Žadatel o povolení uzavírky zajistí dostatečným a prokazatelným způsobem včasnou informovanost všech osob dotčených uzavírkou** a dále zajistí zveřejnění informací o uzavírce v místě způsobem obvyklým (např. vyvěšení informací o uzavírce na úřední desce či vyhlášení obecním rozhlasem).

Účastníci řízení podle § 27 odst. 1 zákona č. 500/2004 Sb., správní řád, ve znění pozdějších předpisů: Společnost T.A.Q. s.r.o., sídlo: Praha 6 - Dejvice, Fetrovská 1002/59, PSČ: 16000, IČ: 28868781

Odůvodnění

Krajský úřad obdržel 11.03.2019 žádost subjektu Společnost T.A.Q. s.r.o., sídlo: Praha 6 - Dejvice, Fetrovská 1002/59, PSČ 16000, o povolení částečné uzavírky silnice č. I/3 z důvodu stavby mostu ev. č. 3352-2. Žadatel je v řízení zastoupen společností Quo s.r.o., Benešov, Křížkova 2158, PSČ 256 01, IDDS: 6k8cgy5. Zastoupení bylo doloženo plnou mocí.

Silniční správní úřad se při rozhodování řídil následujícími stanovisky účastníků řízení, dotčených orgánů a ostatních:

- vyjádření Ředitelství silnic a dálnic ČR, značka 1090/ŘSD/21200/JB/2019 z 15.03.2019
- vyjádření Krajského ředitelství policie Středočeského kraje, ÚO Praha venkov - IIII, z 26.02.2019

Po posouzení žádosti a předložených podkladů, na základě skutečností, které jsou mu známy, a po projednání s účastníky řízení, kterými jsou vlastníky pozemní komunikace, která má být uzavřena, a s vlastníkem pozemní komunikace, po níž má být vedena objížďka, dospěl zdejší silniční správní úřad k závěru, že částečné omezení provozu lze povolit, a proto rozhodl tak, jak je uvedeno ve výroku tohoto rozhodnutí.

Účastníky řízení silniční správní úřad vymezuje následovně: žadatel a Ředitelství silnic a dálnic ČR.

Poučení

Proti tomuto rozhodnutí lze podat do 15 dnů od jeho oznámení odvolání k Ministerstvu dopravy, nábr. L. Svobody 12, Praha 1, podáním u Krajského úřadu Středočeského kraje, Odboru dopravy. Odvolání proti tomuto rozhodnutí nemá podle § 24 odst. 4 zákona o pozemních komunikacích odkladný účinek.

Ing. Martina Brychtová
odborná referentka silničního hospodářství

Obdrželi:

Účastníci řízení

- Ředitelství silnic a dálnic ČR, Správa Praha, Na Pankráci čp. 56, 145 00 Praha 4 - Nusle
- Společnost T.A.Q. s.r.o., sídlo: Praha 6 - Dejvice, Fetrovská 1002/59, PSČ 16000, prostřednictvím Quo s.r.o., Benešov, Křížkova 2158, PSČ 256 01, IDDS: 6k8cgy5

Dotčené orgány státní správy

- Krajské ředitelství policie Středočeského kraje, ÚO Praha venkov - JIH, DI, Masarykovo nám. 708, 251 64 Mnichovice, ID DS: 2dtai5u

Na vědomí (§ 24 odst. 5 zákona o pozemních komunikacích)

- Ministerstvo dopravy, nábřeží Ludvíka Svobody 1222/12, 110 15 Praha 1, ID DS:n75aau3
- Hasičský záchranný sbor Středočeského kraje, ID DS: dz4aa73
- Záchraná služba Středočeského kraje, ID DS: wnjmahj
- Regionální středisko vojenské dopravy Hradec Králové. ID DS: hjyaavk
- ARRIVA CITY s.r.o., U Stavoservisu 692/1b, 108 00 Praha 10
- Jan Kukla, Pod Vyšehradem 1114/9, 147 00 Praha 4 - Podolí
- FlixBus CZ s.r.o., Karolinská 650/1, 186 00 Praha 8
- ČSAD Benešov s.r.o., Blanická 960, 258 01 Vlašim
- GW BUS a.s., Pekárenská 255/77, 370 04 České Budějovice
- ČSAD Jindřichův Hradec s.r.o., U nádraží 694/II, 377 14 Jindřichův Hradec
- COMETT PLUS, spol. s r.o., Chýnovská 2115, 390 02 Tábor
- M express s.r.o., Na Neklance 1124/28, 150 00 Praha 5 Smíchov
- StiBus s.r.o., Školní 661, 374 01 Trhové Sviny
- Dopravní úřad Krajského úřadu Středočeského kraje, Odbor dopravy, Zborovská 11, 150 21 Praha 5 - osobně
- JSDI - centrální evidence uzavírek

Krajský úřad Středočeského kraje

ODBOR DOPRAVY

Číslo jednací: 047302/2019/KUSK-DOP/Bry
Spisová značka: SZ_047302/2019/KUSK
Značka: DOP/Bry
Oprávněná úřední osoba: Ing. Martina Brychtová
Praha: 26.04.2019

Společnost T.A.Q. s.r.o.
Fetovská 1002/59
160 00 Praha 6 – Dejvice

ROZHODNUTÍ

Krajský úřad Středočeského kraje, odbor dopravy, jako příslušný silniční správní úřad, ve věcech silnic I. třídy podle § 40 odst. 3 písm. d) zákona č. 13/1997 Sb., o pozemních komunikacích, ve znění pozdějších předpisů, dále jen „zákon o pozemních komunikacích“, na základě žádosti subjektu Společnost T.A.Q. s.r.o., sídlo: Praha 6 - Dejvice, Fetovská 1002/59, PSČ 16000, IČ: 28868781, obdržené 03.04.2019,

p o v o l u j e

podle ust. § 24 odst. 2 a 4 zákona o pozemních komunikacích **úplnou uzavírkou silnice č. I/3** z důvodu prací (montáže nosníků) na výstavbě mostu ev. č. 3352-2 v Mirošovicích a nařizuje objíždnou trasu v tomto rozsahu:

Místo uzavírky: silnice č. I/3 v úseku km 0,152 – 1,899 staničení silnice místopisně u obce Mirošovice, okres Praha - východ

Termín uzavírky: od 04.05.2019 (17:00 hod.) do 05.05.2019 (07:00 hod.)

Objíždná trasa: obousměrně po silnicích I/3, II/603, II/107 a dálnici D 1 (MÚK Všechromy) přes obce Městečko, Nespeky, Křiváček, Babice, Ládví, Kamenici, Novou Hospodu, Štířín, Všedobrovice a Velké Popovice

Důvod uzavírky: montáž nosníků na novém silničním mostě ev. č. 3352-2

Osoba odpovědná za organizování a zabezpečení akce: Společnost T.A.Q. s.r.o., sídlo: Praha 6 - Dejvice, Fetovská 1002/59, PSČ 16000, kontaktní osoba: Jan Čikara, tel.: 602 347 277

Podmínky uzavírky:

1. Vyznačení uzavřeného úseku a objíždné trasy bude provedeno na základě opatření obecné povahy vydané Odborem dopravy Krajského úřadu Středočeského kraje pod č. j.: 055367/2019/KUSK-DOP/Bry, Ministerstvem dopravy ČR, Městským úřadem Benešov a Říčany.
2. Před zahájením jednotlivých úseků uzavírky požádá odpovědná osoba Krajské ředitelství policie Středočeského kraje, ÚO Praha venkov – JH a Benešov dopravní inspektoráty, o kontrolu osazeného dopravního značení.
3. **Uživatelům sousedních nemovitostí bude umožněn odpovídající přístup. Zástupce žadatele zjistí před uzavřením silnice č. I/3 konkrétní potřeby uživatelů přilehlých nemovitostí a dohodne se s nimi na optimálním způsobu zajištění přístupu. Rovněž bude dohodnut režim přístupu k provozovněm a k jednotlivým podnikatelským subjektům, které jsou lokalizovány v úseku uzavírky.**
4. Dopravní značení bude osazeno odbornou firmou a dle podmínek stanovených ve stanoví přechodných úprav provozu vydaných příslušnými správními úřady.
5. Osoba zodpovědná za zabezpečení akce bude provádět kontroly úplnosti dopravního značení po celou dobu uzavírky a případně zjedná nápravu při neúplnosti dopravního značení.
6. Termín uzavírky musí být dodržen. Zkrácení termínu uzavírky bude neprodleně nahlášeno zdejšímu úřadu, dopravnímu úřadu a dopravcům.
7. Na začátku uzavírky žadatel o povolení uzavírky umístí informační tabule s uvedením dat o zahájení a ukončení uzavírky, název a sídlo zhotovitele - investora akce popř. další vhodný údaj související se stavební akcí (její název, objednatel, projektanta stavbyvedoucího apod.).

8. Podle ust. § 24 odst. 1 zákona o pozemních komunikacích nemá nikdo nárok na náhradu případných ztrát, jež mu vzniknou v důsledku uzavírky nebo objížděky.
9. Orgány Policie ČR mají právo kontroly a předložení dalších podmínek zajišťujících bezpečnost a plynulost silničního provozu.
10. V případě, že omezení provozu na silnici č. I/3 bude zahájeno nebo ukončeno v jiných termínech, než jsou uvedeny v tomto povolení (pozdější zahájení prací a omezení provozu než k prvnímu dni platnosti povolení nebo dřívější ukončení akce a plné obnovení provozu než je poslední den platnosti tohoto povolení), žadatel tuto informaci sdělí BEZODKLADNĚ na Národní dopravní informační centrum (NDIC), Slovenská 7/1124, 702 00 Ostrava-Přívoz, telefonicky na 596663550-3, nebo mailem (s potvrzením o doručení) ndic@rsd.cz.
11. **Žadatel o povolení uzavírky zajistí dostatečným a prokazatelným způsobem včasnou informovanost všech osob dotčených uzavírkou** a dále zajistí zveřejnění informací o uzavírcce v místě způsobem obvyklým (např. vyvěšení informací o uzavírcce na úřední desce či vyhlášení obecním rozhlasem).

Účastníci řízení podle § 27 odst. 1 zákona č. 500/2004 Sb., správní řád, ve znění pozdějších předpisů: Společnost T.A.Q. s.r.o., sídlo: Praha 6 - Dejvice, Fetrovská 1002/59, PSČ 16000, IČ: 28868781

Odůvodnění

Krajský úřad obdržel 03.04.2019 žádost subjektu Společnost T.A.Q. s.r.o., sídlo: Praha 6 - Dejvice, Fetrovská 1002/59, PSČ 16000, o povolení úplné uzavírky silnice č. I/3 z důvodu montáže nosníků mostu ev. č. 3352-2. Žadatel je v řízení zastoupen společností Quo s.r.o., Benešov, Křížkova 2158, PSČ 256 01, IČ: 6k8cgy5. Zastoupení bylo doloženo plnou mocí.

Silniční správní úřad svým opatřením z 05.04.2019 č. j.: 048215/2019/KUSK-DOP/Bry oznámil účastníkům řízení a dotčeným orgánům zahájení řízení o povolení uzavírky a nařídil projednání žádosti.

Obec Mirošovice v řízení uplatnila připomínku týkající se doplnění vyznačení objízdné trasy o dopravní značku IP 22 s textem „obec Mirošovice neprůjezdná, mosty na Mnichovice a Senohraby uzavřené“. Dopravní značení požaduje obec umístit na silnici č. I/3 na 3 místech a na silnici č. II/508 taktéž na třech místech. Doplnění zdůvodnila souběhem více uzavírek v okolí obce Mirošovice, které způsobují její neprůjezdnost. Správní úřad vyhodnotil připomínku obce Mirošovice jako částečně důvodnou, a to právě s ohledem na souběh více omezení obecního užívání v okolí. Návrh dopravního opatření, kterým bude úplná uzavírka silnice I/3 vyznačena, proto silniční správní úřad na základě uvážení celistvosti a smysluplnosti dopravního značení doplnil o dopravní značku IP 22, která bude umístěna na silnici č. I/3 ve směru jízdy Praha Tábor před křižovatkou I/3 a sjezdové a nájezdové větve silnice č. I/3 na silnici č. II/508. Dále bude na větvi křižovatky silnice č. I/3 a II/508 osazena dopravní značka IP 10b. Žadatel o povolení uzavírky navrhne, aby Městský úřad Říčany stanovil přechodnou úpravu provozu doplněnou o dopravní značku IP 10a umístěnou za křížením větve I/3 a II/508 směrem na Mnichovice. Neboť ale rozhodnutím je povolena uzavírka a tudíž přechodná úprava provozu pouze na dobu 04.05.2019 až 05.05.2019, bere připomínku obce Mirošovice zdejší správní orgán jako podnět, který bude řešen samostatně.

Silniční správní úřad se při rozhodování řídil následujícími stanovisky účastníků řízení, dotčených orgánů a ostatních:

- vyjádření Ředitelství silnic a dálnic ČR, z 12.04.2019
- vyjádření Krajského ředitelství policie Středočeského kraje, ÚO Praha venkov - JIH, z 17.04.2019
- vyjádření Krajského ředitelství policie Středočeského kraje, ÚO Benešov, z 17.04.2019
- vyjádření obce Mirošovice z 17.04.2019
- vyjádření Krajské správy a údržby silnic Středočeského kraje, příspěvková organizace, z 17.04.2019
- stanovení přechodné úpravy provozu vydané MěÚ Benešov pod č.j.: MUBN/47819/VÝST

Po posouzení žádosti a předložených podkladů, na základě skutečností, které jsou mu známy, a po projednání s účastníky řízení, kterými jsou vlastníci pozemní komunikace, která má být uzavřena, a s vlastníkem pozemní komunikace, po níž má být vedena objížďka, dospěl zdejší silniční správní úřad k závěru, že částečné omezení provozu lze povolit, a proto rozhodl tak, jak je uvedeno ve výroku tohoto rozhodnutí.

Účastníky řízení silniční správní úřad vymezuje následovně: žadatel a Ředitelství silnic a dálnic ČR, Krajská správa a údržba silnic Středočeského kraje, p. o., obce Senohraby, obec Mírošovice, obec Nespeky, obec Řehenice, obec Kamenice, obec Sulice, obec Velké Popovice, obec Strančice.

Poučení

Proti tomuto rozhodnutí lze podat do 15 dnů od jeho oznámení odvolání k Ministerstvu dopravy, nář. L. Svobody 12, Praha 1, podáním u Krajského úřadu Středočeského kraje, Odboru dopravy. Odvolání proti tomuto rozhodnutí nemá podle § 24 odst. 4 zákona o pozemních komunikacích odkladný účinek.

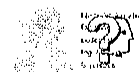

Ing. Martina Brychtová
odborná referentka silničního hospodářství

Obdrží:

Účastníci řízení

- Ředitelství silnic a dálnic ČR, Správa Praha, Na Pankráci čp. 56, 145 00 Praha 4 – Nusle
- Ředitelství silnic a dálnic ČR, SSÚD, Na Pankráci čp. 56, 145 00 Praha 4 - Nusle
- Společnost T.A.Q. s.r.o., sídlo: Praha 6 - Dejvice, Fetrovská 1002/59, PSČ 16000, prostřednictvím Quo s.r.o., Benešov, Křižíkova 2158, PSČ 256 01, IDDS: 6k8cgy5
- Krajská správa a údržba silnic Středočeského kraje, p. o., Zborovská čp. 11, 15 21 Praha 5 – Smíchov
- Obec Nespeky, Benešovská 12, 257 22 Čerčany
- Obec Řehenice, Křiváček 6, 251 67 Pyšely
- Obec Kamenice, Ringhofferovo nám. 43/1, 251 68 Kamenice
- Obec Sulice, Kostelecká 150, 251 68 Sulice – Želivec
- Obec Velké Popovice, Komenského 254, 251 69 Velké Popovice
- Obec Strančice, Revoluční 383, 251 63 Strančice,
- Obec Mírošovice, Na Ohradě 190, 251 66 Mírošovice
- Obec Senohraby, Příčná 61, 251 66 Senohraby

Dotčené orgány státní správy

- Městský úřad Benešov, odbor územního plánování, oddělení silniční správní úřad, Masarykovo náměstí 100, 256 01 Benešov
- Městský úřad Říčany, Odbor správních agend a dopravy, Masarykovo náměstí 53/40, 251 01 Říčany
- Ministerstvo dopravy ČR, nábreží L. Svobody 1222/12, 110 15 Praha 1
- Krajské ředitelství policie Středočeského kraje, ÚO Benešov, DI, K Pazderně 906, 256 01 Benešov, ID DS: 2dtai5u
- Krajské ředitelství policie Středočeského kraje, ÚO Praha venkov - JIH, DI, Masarykovo nám. 708, 251 64 Mnichovice, ID DS: 2dtai5u
- Ministerstvo vnitra ČR, Nad Štolou 3, poštovní schránka 21, 170 34 Praha 7

Na vědomí (§ 24 odst. 5 zákona o pozemních komunikacích)

- Ministerstvo dopravy, nábreží Ludvíka Svobody 1222/12, 110 15 Praha 1, ID DS:n75aan3
- Ředitelství silnic a dálnic ČR, Úsek provozovatele elektronického mýta, Zelený pruh 95/97, 140 00 Praha, ID datové schránky: zjq4rhz
- Hasičský záchranný sbor Středočeského kraje, ID DS: dz4aa73
- Záchranná služba Středočeského kraje, ID DS: wnjmahj

- Regionální středisko vojenské dopravy Hradec Králové, ID DS: hyyaavk
- ARRIVA CITY s.r.o., U Stavoservisu 692/1b, 108 00 Praha 10
- Jan Kukla, Pod Vyšehradem 1114/9, 147 00 Praha 4 -- Podolí
- FlixBus CZ s.r.o., Karolinská 650/1, 186 00 Praha 8
- ČSAD Benešov s.r.o., Blanická 960, 258 01 Vlašim
- GW BUS a.s., Pekárenská 255/77, 370 04 České Budějovice
- ČSAD Jindřichův Hradec s.r.o., U nádraží 694/II, 377 14 Jindřichův Hradec
- COMETT PLUS, spol. s r.o., Chýnovská 2115, 390 02 Tábor
- M express s.r.o., Na Neklance 1124/28, 150 00 Praha 5 Smíchov
- StíBUS s.r.o., Školní 661, 374 01 Trhové Sviny
- ARRIVA STŘEDNÍ ČECHY s.r.o., Pod Hájem 97, 267 01 Králův Dvůr
- Dopravní úřad Krajského úřadu Středočeského kraje, Odbor dopravy, Zborovská 11, 150 21 Praha 5 - osobně
- JSDI – centrální evidence uzavírek

Krajský úřad Středočeského kraje

ODBOR DOPRAVY

Číslo jednací: 089058/2019/KUSK-DOP/Bry
Spisová značka: SZ_089058/2019/KUSK/8
Značka: DOP/Bry
Oprávněná úřední osoba: Ing. Martina Brychtová
Praha: 19.07.2019

Společnost T.A.Q. s.r.o.
Fetrovská 1002/59
160 00 Praha 6 – Dejvice

ROZHODNUTÍ

Krajský úřad Středočeského kraje, odbor dopravy, jako příslušný silniční správní úřad, ve věcech silnic I. třídy podle § 40 odst. 3 písm. d) zákona č. 13/1997 Sb., o pozemních komunikacích, ve znění pozdějších předpisů, dále jen „zákon o pozemních komunikacích“, na základě žádosti obchodní firmy Společnost T.A.Q. s.r.o., sídlo: Praha 6 - Dejvice, Fetrovská 1002/59, PSČ 16000, IČ: 28868781, obdržené 28.06.2019, **p o v o l u j e** podle ust. § 24 odst. 2 a 4 zákona o pozemních komunikacích uzavírku silnice č. I/3 v tomto rozsahu

I.

Místo uzavírky: silnice č. I/3 v km 0,152 – 1,899 tj. v úseku mezi mimoúrovňovou křižovatkou silnic I/3 a II/508 v Mirošovicích a mimoúrovňovou křižovatkou silnice č. I/3 a III/6031 u Senohrab viz situace obr. č. 1

Termín uzavírky:

od 27.07.2019 (17:00 hod.) do 28.07.2019 (07:00 hod.)

od 03.08.2019 (17:00 hod.) do 04.08.2019 (07:00 hod.)

Objízdná trasa: obousměrně po silnicích I/3, II/603, II/107, dálnici D 1 (MÚK Všechromy) a přes Městečko, Nespeky, Křiváček, Babice, Ládví, Kamenici, Novou Hospodu, Štířín, Všedobrovice, Velké Popovice.

Důvod uzavírky: stavební práce (odbednění nosné konstrukce nad pojížděnou vozovkou a demontáž skruže nosné konstrukce nad pojížděnou vozovkou) na výstavbě mostu ev. č. 3352-2 v km 1,147 staničení silnice č. I/3

Obr. č. 1: Situace s vyznačením uzavírky a objízdné trasy

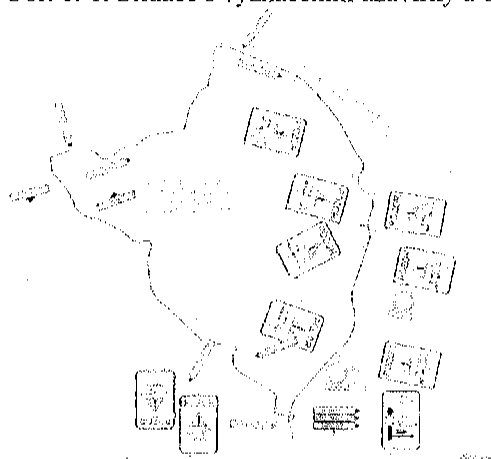

II.

Místo uzavírky: silnice č. I/3 v km 2,250 – 5,000 tj. v úseku mezi mimoúrovňovou křižovatkou I/3 a III/6031 u obce Senohraby a mimoúrovňovou křižovatkou silnic I/3 a III/1096 u obce Čtyřkoly viz situace obr. č. 2

Termín uzavírky: od 24.08.2018 (17:00 hod.) do 25.08.2019 (07:00 hod.)

Objízdná trasa: obousměrně po silnicích I/3, II/603, II/107, dálnici D 1 (MÚK Všechromy) a přes Městečko, Nespeky, Křiváček, Babice, Ládví, Kamenici, Novou Hospodu, Štířín, Všedobrovice, Velké Popovice.

Objízdná trasa do Čtyřkol: po silnici č. III/1096, místních komunikacích obce Čtyřkoly a Čerčany a silnici č. III/1095

Důvod uzavírky: stavební práce na mostě ev. č. 1096-1 (montáž prefa nosníků)

Obr. č. 2: Situace s vyznačením uzavírky a objízdné trasy

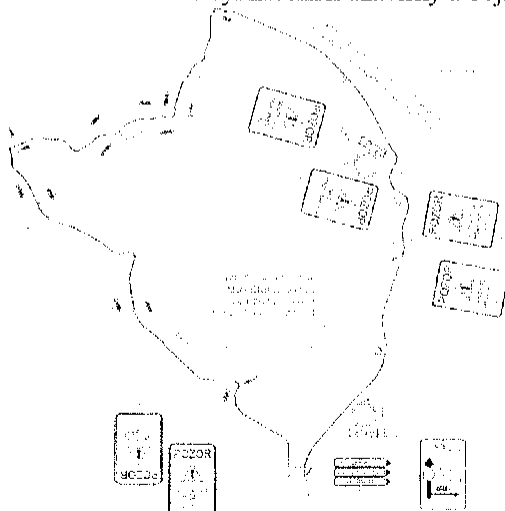

Osoba odpovědná za organizování a zabezpečení akce: Společnost T.A.Q. s.r.o., sídlo: Praha 6 - Dejvice, Fetrovská 1002/59, PSČ 16000, kontaktní osoba: Jan Čikara, tel.: 602 347 277

Přemístění autobusové zastávky: uzavírka si nevyžádá přemístění žádné autobusové zastávky

Podmínky uzavírky:

1. Vyznačení uzavřeného úseku a objízdné trasy bude provedeno na základě opatření obecné povahy vydané Odborem dopravy Krajského úřadu Středočeského kraje pod č. j.: 099880/2019/KUSK-DOP/Bry, odborem správních agend a dopravy MěÚ Říčany pod č. j.: 211780/2019-MURE/OSAD, odborem výstavby a územního plánování MěÚ Benešov pod č. j.: MUBN/89469/2019/Výst, a Ministerstvem dopravy pod č.j.: 89/2019-120-RD/5.
2. Před zahájením uzavírky požádá odpovědná osoba Krajské ředitelství policie Středočeského kraje, ÚO Benešov a ÚO Praha venkov - JH, dopravní inspektorát, o kontrolu osazeného dopravního značení.
3. **Uživatelům sousedních nemovitostí bude umožněn odpovídající přístup. Zástupce žadatele zjistí před uzavřením silnice č. I/3 konkrétní potřeby uživatelů přílehlých nemovitostí a dohodne se s nimi na optimálním způsobu zajištění přístupu. Rovněž bude dohodnut režim přístupu k provozovněm a k jednotlivým podnikatelským subjektům, které jsou lokalizovány v úseku uzavírky.**
4. Dopravní značení bude osazeno odbornou firmou a dle podmínek uvedených ve stanovení přechodné úpravy provozu, které vydala příslušné správní úřady ve věci.
5. Osoba zodpovědná za zabezpečení akce bude po celou dobu uzavírky provádět každodenní kontroly úplnosti dopravního značení a při neúplnosti dopravního značení zjedná neprodleně nápravu.
6. Termín uzavírky musí být dodržen. Zkrácení termínu uzavírky bude neprodleně nahlášeno zdejšímu úřadu, dopravnímu úřadu a dopravcům.
7. Pohybující se dělníci po komunikacích budou mít ochranný reflexní pracovní oděv, nebo alespoň vestu.
8. Na začátku uzavírky žadatel o povolení uzavírky umístí informační tabule s uvedením dat o zahájení a ukončení uzavírky, název a sídlo zhotovitele – investora akce popř. další vhodný údaj související se stavební akcí (její název, objednatel, projektanta stavbyvedoucího apod.)

9. Podle ust. § 24 odst. 1 zákona o pozemních komunikacích nemá nikdo nárok na náhradu případných ztrát, jež mu vzniknou v důsledku uzavírky nebo objížďky.
10. Orgány Policie ČR mají právo kontroly a předložení dalších podmínek zajišťujících bezpečnost a plynulost silničního provozu.
11. V případě, že omezení provozu na silnici č. I/3 bude zahájeno nebo ukončeno v jiných termínech, než jsou uvedeny v tomto povolení (pozdější zahájení prací a omezení provozu než k prvnímu dni platnosti povolení nebo dřívější ukončení akce a plné obnovení provozu než je poslední den platnosti tohoto povolení), žadatel tuto informaci sdělí BEZODKLADNĚ na Národní dopravní informační centrum (NDIC), Slovenská 7/1124, 702 00 Ostrava-Přívov, telefonicky na 596663550-3, nebo mailem (s potvrzením o doručení) ndic@rds.cz.
12. **Žadatel o povolení uzavírky zajistí dostatečným a prokazatelným způsobem včasnou informovanost všech osob dotčených uzavírkou a dále zajistí zveřejnění informací o uzavírci v místě způsobem obvyklým (např. vyvěšení informací o uzavírci na úřední desce či vyhlášení obecním rozhlasem).**

Účastníci řízení podle § 27 odst. 1 zákona č. 500/2004 Sb., správní řád, ve znění pozdějších předpisů: Společnost T.A.Q. s.r.o., sídlo: Praha 6 - Dejvice, Fetrovská 1002/59, PSČ 16000, IČ: 28868781

Odůvodnění

Krajský úřad obdržel 28.06.2019 žádost obchodní firmy Společnost T.A.Q. s.r.o., sídlo: Praha 6 - Dejvice, Fetrovská 1002/59, PSČ 16000, IČ: 28868781, o povolení úplné uzavírky silnice č. I/3 z důvodu stavebních prací na mostech ev. č. 1096-1 u Čtyřkol a ev.č. 3352-2 u Mirošovic. Žadatel byl v řízení zastoupen společností Quo s.r.o., Benešov, Křížíkova 2158, PSČ 256 01. Zastoupení bylo doloženo plnou mocí.

Silniční správní úřad svým opatřením z 03.07.2019 č. j.: 091776/2019/KUSK-DOP/Bry oznámil účastníkům řízení a dotčeným orgánům zahájení řízení o povolení uzavírky.

Silniční správní úřad se při rozhodování řídil následujícími podklady:

- vyjádření Ředitelství silnic a dálnic ČR z 16.07.2019
- vyjádření obce Senohraby z 16.07.2019
- vyjádření obce Čerčany z 17.07.2019
- vyjádření obce Kamenice z 17.07.2019
- vyjádření Krajské správy a údržby silnic Středočeského kraje, p. o.
- vyjádření Krajského ředitelství policie Středočeského kraje, ÚO Benešov, z 11.07.2019
- vyjádření Krajského ředitelství policie Středočeského kraje, ÚO Praha venkov - JIH, z 11.07.2019
- stanovení přechodné úpravy provozu vydané Městským úřadem Říčany, odborem správních agend a dopravy 15.07.2019 pod č. j.: 211780/2019-MURI/OSAD
- stanovení přechodné úpravy provozu vydané Městským úřadem Benešov, odborem výstavby a územního plánování 18.07.2019 pod č. j.: MUBN/89469/2019/VÝST a sp. zn.: VÝST/82928/2019/SEM
- stanovení přechodné úpravy provozu vydané Ministerstvem dopravy pod č. j.: 89/2019-120-RD/5

Po posouzení žádosti a předložených podkladů, na základě skutečností, které jsou mu známy, a po projednání s účastníky řízení, který mi jsou vlastníkem pozemní komunikace, která má být uzavřena, s vlastníkem pozemní komunikace, po níž má být vedena objížďka a s obcemi, na jejichž zastavěném území má být povolena uzavírka nebo nařízena objížďka, dospěl zdejší silniční správní úřad k závěru, že omezení provozu lze povolit, a proto rozhodl tak, jak je uvedeno ve výroku tohoto rozhodnutí.

Účastníky řízení silniční správní úřad vymezuje následovně: žadatel, Ředitelství silnic a dálnic ČR, Krajská správa a údržba silnic Středočeského kraje, p. o., obce Senohraby, obec Mirošovice, obec Nespeky, obec Řehenice, obec Kamenice, obec Sulice, obec Velké Popovice, obec Strančice, obce Čerčany a obec Čtyřkoly.

Poučení

Proti tomuto rozhodnutí lze podat do 15 dnů od jeho oznámení odvolání k Ministerstvu dopravy, nábf. L. Svobody 12, Praha 1, podáním u Krajského úřadu Středočeského kraje, Odboru dopravy. Odvolání proti tomuto rozhodnutí nemá podle § 24 odst. 4 zákona o pozemních komunikacích odkladný účinek.

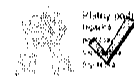

Ing. Martina Brychtová
odborná referentka silničního hospodářství

Obdrželi:

Účastníci řízení -- do datových schránek

- Společnost T.A.Q. s.r.o., sídlo: Praha 6 - Dejvice, Fetrovská 1002/59, PSČ 16000, prostřednictvím Quo s.r.o., Benešov, Křížíkova 2158, PSČ 256 01. IDDS: 6k8cgy5
- Ředitelství silnic a dálnic ČR, Správa Praha, Na Pankráci čp. 56, 145 00 Praha 4 – Nusle
- Ředitelství silnic a dálnic ČR, SSÚD, Na Pankráci čp. 56, 145 00 Praha 4 - Nusle
- Krajská správa a údržba silnic Středočeského kraje, p. o., Zborovská čp. 11, 15 21 Praha 5
- Obec Nespeky, Benešovská 12, 257 22 Čerčany
- Obec Řehenice, Křiváček 6, 251 67 Pyšely
- Obec Kamenice, Ringhofferovo nám. 434, 251 68 Kamenice
- Obec Sulice, Kostelecká 150, 251 68 Sulice – Želivec
- Obec Velké Popovice, Komenského 254, 251 69 Velké Popovice
- Obec Strančice, Revoluční 383, 251 63 Strančice,
- Obec Mirošovice, Na Ohradě 190, 251 66 Mirošovice
- Obec Senohraby, Přičná 61, 251 66 Senohraby
- Obec Čtyřkoly, IDDS: 49haz35
- Obec Čerčany, IDDS: k3tbe6v

Dotčené orgány státní správy – do datových schránek

- MěÚ Benešov, odbor výstavby a ÚP, oddělení SSÚ, Masarykovo náměstí 100, 256 01 Benešov
- MěÚ Říčany, Odbor správních agend a dopravy, Masarykovo náměstí 53/40, 251 01 Říčany
- Ministerstvo dopravy ČR, nábf. L. Svobody 1222/12, 110 15 Praha 1
- Krajské ředitelství policie Středočeského kraje, ÚO Benešov, DJ, K Pazderně 906, 256 01 Benešov, ID DS: 2dtai5u
- Krajské ředitelství policie Středočeského kraje, ÚO Praha venkov - JIH, DJ, Masarykovo nám. 708, 251 64 Mnichovice, ID DS: 2dtai5u
- Ministerstvo vnitra ČR, Nad Štolou 3, poštovní schránka 21, 170 34 Praha 7

Na vědomí (§ 24 odst. 5 zákona o pozemních komunikacích)

- Ministerstvo dopravy, nábf. L. Svobody 1222/12, 110 15 Praha 1, ID DS:n75aau3
- Hasičský záchranný sbor Středočeského kraje, ID DS: dz4aa73
- Záchraná služba Středočeského kraje, ID DS: wnjmahj
- Ředitelství silnic a dálnic ČR, Úsek provozovatele elektronického mýta, Zelený pruh 95/97, 140 00 Praha, ID datové schránky: zjq4rhz
- Regionální středisko vojenské dopravy Hradec Králové, ID DS: hjaavk
- ARRIVA CITY s.r.o., U Stavoservisu 692/1b, 108 00 Praha 10
- Jan Kukla, Pod Vyšehradem 1114/9, 147 00 Praha 4 – Podolí
- FlixBus CZ s.r.o., Karolinská 650/1, 186 00 Praha 8
- ČSAD Benešov s.r.o., Blanická 960, 258 01 Vlašim
- GW BUS a.s., Pekárenská 255/77, 370 04 České Budějovice
- ČSAD Jindřichův Hradec s.r.o., U nádraží 694/II, 377 14 Jindřichův Hradec
- COMETT PLUS, spol. s r.o., Chýnovská 2115, 390 02 Tábor
- M express s.r.o., Na Neklaně 1124/28, 150 00 Praha 5 Smíchov
- Stibús s.r.o., Školní 661, 374 01 Trhové Sviny
- ARRIVA STŘEDNÍ ČECHY s.r.o., Pod Hájem 97, 267 01 Králův Dvůr
- Dopravní úřad KÚ Středočeského kraje, Odbor dopravy, Zborovská 11, 150 21 Praha 5, zde
- JSDI -- centrální evidence uzavírek

Zápis č 13. z kontrolního dne stavby
„III/3352 Mirošovice, most ev.č. 3352-2“

konaného dne 4. června 2019

Prítomní : viz presenční listina

A. Postup výstavby a kontrola harmonogramu stavby

Postup výstavby probíhá v souladu s platným harmonogramem stavby a nevykazuje skluz v plnění SoD.

B. Zpráva zhotovitele o průběhu výstavby

Veškeré práce v současnosti probíhají výhradně na mostovce. Montáž výztuže NK je těsně před dokončením. Jsou osazeny odvodňovače, vodiče Ia pro předpínání jsou osazeny včetně vložených lan.

Dokončují se úpravy výztuže ve smyslu připomínek projektanta a stavba provádí přípravu pro betonáž (cca 300 m³ betonu).

Příprava je prováděna dle schváleného TePř pro betonáž NK.

Předpokládaný termín betonáže je **čtvrtek 6. června 2019.**

Byla dohodnuta úprava krajnice komunikace I/3 v zúženém úseku pod stavbou mostní konstrukce.

TDI a zástupce investora nemají k postupu a kvalitě práce připomínek.

C. Úkoly vyplývající z problematiky výstavby

I/13 – úpravu krajnice komunikace I/3 v dohodnuté technologii.

Termín : do 12.6.2019

D. Kontrola úkolů z minulých kontrolních dnů

Úkoly splněny

Příští KD stavby se uskuteční dne: **18. června 2019 v 14:00 hod na stavbě**

Zapsal : APIS s.r.o. - TDI Ing. Jan Pavlita ,

Prezenční listina

Kontrolní den č. 13 - 4. června 2019

„III/3352 Mirošovice, most ev.č. 3352-2“

INSTITUCE	JMÉNO	TELEFON	E-MAIL	PODPIS
<i>Objednatel</i> KÚ Stě.Kraj <i>Zastoupen</i> KSUS StěK	Ing Jiří Čapek			
<i>Zhotovitel</i> <i>T.A.Q.</i>	p.Oldřich Kaš			
	Jan Čikara			
	Jakub Novotný			
	Christián Kajaba			
<i>TDI +</i> <i>KBOZP</i> APIS s. r.o.	Ing Jan Pavlita			
	Ing Jiří Salava			
<i>GP</i>				
<i>Další účastníci</i>	Město Mirošovice :			
	p. Zvěřina			
	p. Růžička			

Zápis č 18. z kontrolního dne stavby
„III/3352 Mirošovice, most ev.č. 3352-2“

konaného dne 13. srpna 2019

Přítomní : viz presenční listina

A. Postup výstavby a kontrola harmonogramu stavby

Postup výstavby probíhá v souladu s harmonogramem stavby a je reálná předpoklad, že stavba bude dokončena v termínu do 20. září 2019.

B. Zpráva zhotovitele o průběhu výstavby

Dokončuje se montáž zábradlí, provádí se brokování mostovky před provedením izolací, do 16.8. bude provedena pečeť a následně pokládka izolace.

19. – 21.8. pokládka litého asfaltu jako ochrana izolace.

Zhotovitele provedl jednání se zástupcem ŘSD ve věci podmínek zpětného převzetí komunikace I/3.

Současně probíhá úprava terénu pod mosním objektem pro provedení kamenné zádlažby a montáže obslužných schodišť.

Od 20.8. bude stavba provádět pokládku vozovkových vrstev asfaltu.

TDI nadále urguje dodání měsíčních hlášení o postupu prací.

C. Úkoly vyplývající z problematiky výstavby

1/18 – zhotovitel předloží zápis – záznam z jednání se zástupcem ŘSD.

Termín : do 27.8.2019 –

D. Kontrola úkolů z minulých kontrolních dnů

Příští KD stavby se uskuteční dne: **27. srpna 2019 v 14:00 hod na stavbě**

Zapsal : APIS s.r.o. - TDI Ing Jan Pavlita ,

Prezenční listina

Kontrolní den č. 18 - 13. srpna 2019

„III/3352 Mirošovice, most ev.č. 3352-2“

INSTITUCE	JMÉNO	TELEFON	E-MAIL	PODPIS
<i>Objednatel</i> KÚ Stč.Kraj <i>Zastoupen</i> KSUS StčK	Ing Jiří Čapek			
<i>Zhotovitel</i> T.A.Q.	p.Oldřich Káš			
	Jan Čikara			
	Jakub Novotný			
	Christián Kajaba			
<i>TDI +</i> <i>KBOZP</i> APIS s. r.o.	Ing Jan Pavlita			
	Ing Jiří Salava			
<i>GP</i>				
<i>Další účastníci</i>	Město Mirošovice :			
	p. Zvěřina			
	p. Růžička			

Dle dohody bude provedena oprava síťové vody Ø 40 mm v podání a počtu na sílnici 1/3 ve směru na Benešov. Kotschův opary bude v dl. ca 55 m a ške ca 3,0m od nebezpečné krajnice a ukončen bot 50 w 100mm před přerušovanou vodní čarou která je vše poručena. Práce se spíše bude vyvíjena roduřilaváním asfaltovou zřítok. Následně bude provedena vodní čára a kř. j. 3. 250m barvou a ca po 2 měsících bude přeznačena plásem.

- 3) Revize širina deštno kanalizace - bude vyměřena (vvedena do původního stavu).
- 4) Úálo dále k dosyání nebezpečné krajnice v opravovaném úseku živícími tréžingem.

Dále Vás chci požádat o vyspecifikování obrusné vrstvy na sílnici 1/3 a prosím o sdělení kam odvézt betonované počkoznané osově svodidla, která budou vyměřena za nově.

Tímto Vás chci požádat o odsouhlasení výše uvedeného rozsahu otmv.

S pozdravem

Christián Kajaba

+420 720 365 036

Stavební technik Společnost T.A.Q. s.r.o.

Kancelář:

Na Veselou 964/46 Beroun 266 01

IČO: 28368781 DIČ: CZ28368781

Tato zpráva a všechny připojené soubory mohou obsahovat chráněné informace, považované právními předpisy za tajné. Zpráva je určena pouze pro zamýšleného adresáta. V případě že omylem obdržíte tuto zprávu, informujte prosím jejího odesílatele pomocí odpovědi na tento e-mail a smažte zprávu i příložené soubory. Pokud nejste zamýšleným adresátem, nesmíte tuto zprávu jakkoliv užit, zpřístupnit, rozšiřovat, anebo z ní pořizovat kopie nebo tisky.

Z této emailové zprávy nevzniká osobě/osobám, jejichž jménem byla odeslána (odesílatel), žádný závazek v souvislosti s uvedeným předmětem zprávy. Tato zpráva není ze strany odesílatele příslibem ani nabídkou k uzavření jakékoliv smlouvy, změny stávajícího právního vztahu či protínávkem na jeho změnu, doplnění, pokud tak ve zprávě nebo jejich přílohách není výslovně uvedeno. Odesílatel výslovně trvá na uzavření jakýchkoliv právních vztahů pouze písemnou formou s tím, že veškeré smluvní vztahy odesílatele, včetně jejich změn, musí být uzavřeny písemně s podpisy všech účastníků resp. jejich statutárních orgánů (popřípadě jejich zmocněnců na základě písemné plné moci) na téže listině. Jakákoliv jiná forma uzavření smluvního vztahu, zejména ústní, elektronická atd. se výslovně vylučuje.

Utržená krajnice

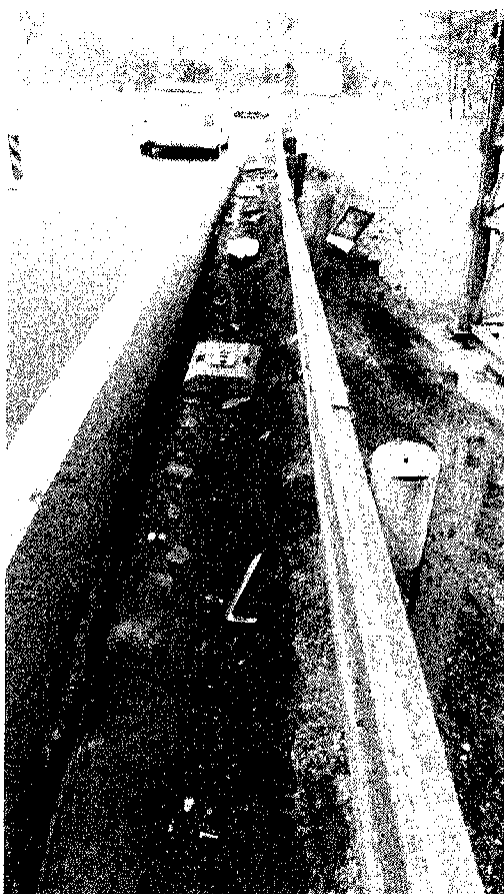



ŘSD ČR - Správa železniční dopravní cesty, s.p.

V Praze dne 2.9.2019

Naše zn.: 6441/ŘSD/31200/BP/2019

Vyřizuje: Ing. Petr Běbr

Společnost T.A.C. s.r.o.
Jan Čikara
Fetrovská 1007/59
160 00 Praha 6 - Dejvice

Věc: I/3 Mirošovice -- III/3352 Mirošovice, rekonstrukce mostu ev.č. 3352-2 -- Oprava poškozené silnice I/3

V souvislosti s prováděním stavebních prací při výstavbě mostu ev.č. 3352-2, resp. s dopravně inženýrským opatřením, došlo k poškození silnice I/3. Na základě uskutečněných jednání včetně místního šetření a emailové korespondence, která v této souvislosti proběhla, Vás žádám, za místně příslušného majetkového správce komunikace I/3, o uvedení komunikace do původního stavu, zejména pravého jízdního pruhu ve směru na Benešov a to v rozsahu délky cca 56,0 m a šířky cca 3,0 m včetně nebezpečné krajnice.

Po ukončení DIO bude rozsah oprav silnice I/3 spočívat v následujícím:

- odfrézování obrusné vrstvy stávající vozovky a její vyčištění
- aplikace modifikovaného spojovacího posítku (PS-FP)
- položení obrusné vrstvy AC0 II modifikovaný tl. 40 mm
- profiznutí a zalití napojovacích spár
- oprava nebezpečné krajnice asfaltovým recyklátem včetně zhumnění
- oprava revizní šachty dešťové kanalizace, která je umístěna v krajnici komunikace

S pozdravem

Ladislav Veselý
vedoucí provozního úseku Správy Praha

Korespondenci zasílejte na adresu: ŘSD ČR Správa Praha, provozní úsek, Blankovická 337, 280 02 Kolín

160 00 Praha 6

160 00 Praha 6

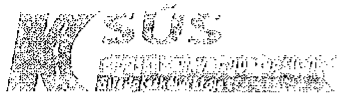

Krajská správa a údržba silnic Středočeského kraje, příspěvková organizace
150 21 PRAHA 5, Zbořovská 11

Společnost T.A.Q. s.r.o.
Fetrovská 1002/59
160 00 Praha 6
IČ: 288 68 781

V Říčanech dne 14.8.2019

Věc: Žádost o změnu rozsahu díla – stavby „III/3352 Mirošovice, most ev.č. 3352-2“

S odvoláním na článek 6 Práva a povinnosti objednatel Smlouvy o dílo 2317/00066001/2018, odst. 6.6:

Objednatel může požadovat změnu rozsahu Díla, či senválit změnu rozsahu Díla navrženou Zhotovitelem, a to při respektování povinností Objednatel dle zákona o ZVZ a interních předpisů Objednatel, zejména pak Směrnice ředitele Objednatel ke změnám staveb (dále jen „Směrnice“), která tvoří přílohu č. 4 této Smlouvy. Zhotovitel bere obsah Směrnice na vědomí a zavazuje se, že při administraci změn nebude postupovat v rozporu se Směrnicí a že nebude na Objednatel uplatňovat nároky ze změn před schválením těchto změn postupem, který Směrnice stanoví. Zhotovitel je v případě takového rozhodnutí Objednatel o změně rozsahu Díla povinen Objednatel vyhovět a (i) snížit rozsah Díla nebo (ii) bez zbytečného odkladu podat nabídku na zvýšení rozsahu Díla o plnění stejného charakteru jako Dílo sjednané ve Smlouvě s tím, že:

- při snížení rozsahu se Cena Díla odpovídajícím způsobem sníží,
- při zvýšení rozsahu bude Cena Díla v nabídce Zhotovitel stanovena na základě cen uvedených v Nabídce v Oceněném soupisu prací. V případě, že není možná Cena Díla stanovit tímto způsobem, bude Cena Díla stanovena na základě expertních cen uvedených v Oborovém třídíku stavebních konstrukcí a prací staveb pozemních komunikací (OTSKE-SPK) platných pro dané období, nebo v cenách nižších. V případě, že není možná Cena Díla stanovit ani tímto způsobem, bude Cena Díla stanovena ve výši ceny obvyklé v místě a čase, zjištěné na podkladě průzkumu trhu provedeného zhotovitelem formou získání alespoň tří nezávislých nabídek jiných zhotovitelů. Doklady o provedeném průzkumu trhu a jeho výsledcích je Zhotovitel povinen předat Objednatel,
- změny budou administrovány postupem stanoveným ve Směrnici, přičemž snížení či zvýšení rozsahu bude upraveno písemným dodatkem Smlouvy, kterým může být i Změnový list stavby podepsaný za strany osob oprávněných jednat za Objednatel a Zhotovitel,
- případná změna termínů plnění bude vždy sjednána formou písemného dodatku k této smlouvě (tj. nikoliv formou Změnového listu), a to i v případě, pokud by souvisela se změnami sjednanými Změnovým listem. Změna termínů plnění je možná pouze v případě, že taková změna nemá charakter podstatné změny závazku ve smyslu § 222 Zákona o ZVZ,
- Zhotovitel se zavazuje vyhotovovat Změnové listy a jejich přílohy a předkládat je Objednatel výlučně ve formátu, který stanoví Směrnice.

Žádáme o změnu rozsahu díla v souladu s návrhem, který spočívá v:

- realizací provizorních opatření na silnici č.1/3 v prostoru pod stavbou mostu, tj. dosypání krajnice štěrkokovými, provizorní ochraně stávající šachty překrytím plechem a osazení dočasných betonových cívky bloků;
- definitivní opravě poškozené komunikace č. 1/3 ve směru na Benešov.

Požadavek vyplývá ze změn DIO, ke kterým došlo při schvalování částečné a úplné uzavírky silnice 1/3 při výstavbě mostu ev.č. 3352-2, kdy doprava byla vedena zúženým průjezdným profilem zasahujícím do odstavného pruhu. Tam při průjezdu vozidel vlivem vybočování vozidel mimo hranu zpevněné komunikace došlo k utržení krajnice, deformaci zádržných ocelových svodidel a poničení stávající revizní šachty.

Ing. Jiří Čapek
mostní technik KSÚS Sk – oblast Kutná Hora