

REKAPITULACE STAVBY

Kód: 26.08.2019

Stavba: Oprava fasády Krajského soudu

KSO:
Místo: Ostrava

CC-CZ:
Datum: 26.08.2019

Zadavatel:

IČ:

DIČ:

Zhotovitel:

IČ:

DIČ:

Projektant:

IČ:

DIČ:

Zpracovatel:

IČ:

DIČ:

Poznámka:

Soupis prací je sestaven s využitím Cenové soustavy ÚRS. Položky, které pochází z této cenové soustavy, jsou ve sloupci 'Cenová soustava' označeny popisem 'CS ÚRS' a úrovní příslušného kalendářního pololetí. Veškeré další informace vymezující popis a podmínky použití těchto položek z Cenové soustavy, které nejsou uvedeny přímo v soupisu prací, jsou neomezeně dálkově k dispozici na www.cs-urs.cz, sekce Cenové a technické podmínky.

Cena bez DPH

1 000 893,03

	sazba daně	Základ daně	Výše daně
DPH základní	21,00%	1 000 893,03	210 187,54
DPH snížená	15,00%	0,00	0,00

Cena s DPH

v CZK

1 211 080,57

REKAPITULACE OBJEKTŮ STAVBY A SOUPISŮ PRACÍ

Kód: #

Stavba: Oprava fasády Krajského soudu

Místo: Ostrava

Datum: 26.08.2019

Zadavatel:

Projektant:

Zhotovitel:

Zpracovatel:

Kód	Popis	Cena bez DPH [CZK]	Cena s DPH [CZK]	Typ
Náklady stavby celkem		1 000 893,03	1 211 080,57	
SO 01	Méněpráce na fasádě objektu	-1 000 410,94	-1 210 497,24	STA
SO 01.1	Vícepráce na fasádě objektu	1 384 630,09	1 675 402,41	STA
SO 02	Méněpráce pro klempířské prvky	-135 334,96	-163 755,30	STA
SO 02.1	Vícepráce pro klempířské prvky	692 707,84	838 176,49	STA
SO 03	Vícepráce kamerového systému	41 229,00	49 887,09	STA
SO 04	Vícepráce přeložky osvětlení	12 672,00	15 333,12	STA
SO 05	Méněpráce pro zámečnické výrobky	-66 600,00	-80 586,00	STA
SO 05.1	Vícepráce pro zámečnické výrobky	72 000,00	87 120,00	STA

Rekapitulace změn stavby

Název stavby: KS Ostrava - stavební práce - oprava fasády budovy A

Cena dle SoD:

21 653 778,20

Objednavatel: ČR - Krajský soud v Ostravě

Zhotovitel: MIJO - STAV stavby s.r.o.

Technický dozor investora: Inkos Ostrava, a.s.

ZL. č.	Popis prací	Důvod změny	Výsledek provedení prací	Cena MP (bez DPH)	Cena VP (bez DPH)	Celková cena MP+VP (bez DPH)	Celková cena stavby (bez DPH)
1	Fasáda objektu z ulice Kratochvílova a ul. Havlíčkovo nábřeží bude oklepána ze 100% až na cihelné zdivo a následně bude provedena nová vrstva jádrové omítky v rozsahu 100% o tl. 2,5 cm.	Nevyhovující odtrhové zkoušky přídržnosti jádrové omítky ze dne 24.6.2019 z ulice Kratochvílova a ze dne 5.8.2019 z ulice Havlíčkovo nábřeží viz. přílohy změnového listu č.	Na základě zjištění je nevrženo provedení kompletní oklepání nesoudrnných omítek a provedení nových ze 100%. Tyto dodatečné práce jsou důvodem k posunutí termínu předání a převzetí díla bez zjevných vad a nedodělků oproti termínu v SoD, tj. prodloužení termínu realizace o 4 týdny.	-1 000 410,94 Kč	1 384 630,09 Kč	384 219,15 Kč	22 037 997,35 Kč
2	Korunní římsy objektu z ulice Kratochvílova a ul. Havlíčkovo nábřeží budou nově řešeny opracováním do membrány Firestone EPDM tl. 1,14 mm a to z důvodu, že odvod dešťové vody je směrem k fasádě a využití klas. AL plechu je nevyhovující.	Na základě prohlídky AD a TDI po dostavbě lešení, zpřístupnění nedostupných míst a zjištění systému fungování odvodnění hl. římsy (protispád k fasádě) byla navržena změna opracování korunních říms objektu KSO z ulice Kratochvílova a Havlíčkovo nábřeží a to nepoužití AL plechu, ale systém folie. Změna opracování se kladným způsobem	Na základě zjištění je nevrženo vhodnější řešení provedení zabezpečení korunní římsy. Tyto dodatečné práce jsou důvodem k posunutí termínu předání a převzetí díla bez zjevných vad a nedodělků oproti termínu v SoD, tj. prodloužení termínu realizace o 4 týdny.	-135 334,96 Kč	692 707,84 Kč	557 372,88 Kč	22 595 370,23 Kč
3	Přemístění kamery na vyšší patro konstrukce lešení s osvětlením (7 ks) celé konstrukce lešení.	Na základě požadavku Vazební věznice Ostrava z důvodu probíhajících prací jak na fasádě tak ve dvoře KSO (lešení na obou stranách) k zajištění lepšího	Zajištění bezpečnosti dle požadavku VVO.	0,00 Kč	41 229,00 Kč	41 229,00 Kč	22 636 599,23 Kč
4	Dodávka a montáž třech kusů výložníků veřejného osvětlení na konstrukci lešení a dále přemístění stav. světél na kci lešení.	Na základě požadavku Vazební věznice Ostrava z důvodu, že při neosvětlení ul. Kratochvílova jsou kamery v majetku VVO nefunkční, proto je nutné veř. osvětlení přesunout na kci lešení a dále s ohledem na bezpečnost chodců a silničního provozu v blízkosti oplocení.	Zajištění bezpečnosti dle požadavku VVO.	0,00 Kč	12 672,00 Kč	12 672,00 Kč	22 649 271,23 Kč
5	S ohledem na změnu využití vnitřních prostor (kancelářských místností) dojde ke změně dodávky a montáži mříží na ul. Kratochvílova.	Na základě změny využití vnitřních místností, které byly dořešeny v průběhu letošního roku dojde ke změně dodávky a montáži třech kusů	Zajištění bezpečnosti budovy KSO.	-66 600,00 Kč	72 000,00 Kč	5 400,00 Kč	22 654 671,23 Kč
CELKEM				-1 202 345,90 Kč	2 203 238,93 Kč	1 000 893,03 Kč	22 654 671,23 Kč

Handwritten text on the right side of the page, possibly a date or signature.

ZMĚNOVÝ LIST (příloha dodatku SoD č. 1)

č.: ZL01

Dodatečné stavební práce zadané v "Jednacím řízení bez uveřejnění" (JBŘÚ) v souladu se Zákonem o zadávání veřejných zakázek č. 134/2016 Sb. Ve znění pozdějších právních předpisů

Stavba: KS Ostrava - stavební práce - oprava fasády budovy A**Datum:** 26.8.2019

Předmět změny: Změna rozsahu provádění jádrových omítek
 Dotčené místo: Ul. Kratochvílova a Havlíčkovo nábřeží 1 - 5 np.
 Odkaz na výkresy: relevantní části PD přiloženy u kalkulačních listů jednotlivých změn
 Odkaz na rozpočtovou dokumentaci: pro každou změnu zpracována samostatná kalkulace
 Odkaz na jinou část smlouvy: ---
 Změna termínu dokončení stavby:
 Dopad do ceny díla dle SOD: (bez DPH)
 Změnu vyvolal:

Popis a odůvodnění změny:

Popis: Jádrová omítka objektu z ulice Kratochvílova a ul. Havlíčkovo nábřeží bude oklepana ze 100% až na cihelné zdivo a následně bude provedena nová vrstev jádrové omítky v rozsahu 100% o tl. 2,5 cm (dle původní PD v rozsahu 50% (tl. 3 - 5 cm).
Důvod: Nevyhovující odtrhové zkoušky přídržnosti jádrové omítky ze dne 24.6.2019 z ulice Kratochvílova a ze dne 2.8.2019 z ulice Havlíčkovo nábřeží viz. přílohy změnového listu č. 1
Výsledek: Na základě zjištění je navrženo provedení kompletní oklepaní nesoudrůbných omítek a provedení nových ze 100%. Tyto dodatečné práce jsou důvodem k posunutí termínu předání a převzetí díla bez zjevných vad a nedodělků oproti termínu v SoD, tj. prodloužení termínu realizace o 4 týdny.

Cena:

Přípočty: 1 384 630,09 Kč

Odpočty: -1 000 410,94 Kč

CENA CELKEM
 DPH
CENA VČ. DPH

384 219,15 Kč
 80 686,02
464 905,17 Kč

(bez DPH)
 (DPH)
 (vč. DPH)

Přílohy: Krycí list
Specifikace změn

1

listů
listů**Stanovisko:**

Architekt a Projektant: ATRIS, s.r.o.

Podpis

souhlas

Datum:

26.8.2019

Objednatel: CR - Krajský soud v Ostravě

souhlas

Datum:

26.8.2019

Dodavatel: MIJO-STAV, s.r.o.

souhlas

Datum:

26-08-2019

TDS: Inkos Ostrava, a.s.

souhlas

Datum:

26/8/2019



REKAPITULACE STAVBY

Kód: 26.08.2019

Stavba: Oprava fasády Krajského soudu

KSO:
Místo: Ostrava

CC-CZ:
Datum: 26.08.2019

Zadavatel:

IČ:
DIČ:

Zhotovitel:

IČ:
DIČ:

Projektant:

IČ:
DIČ:

Zpracovatel:

IČ:
DIČ:

Poznámka:

Soupis prací je sestaven s využitím Cenové soustavy ÚRS. Položky, které pochází z této cenové soustavy, jsou ve sloupci 'Cenová soustava' označeny popisem 'CS ÚRS' a úrovní příslušného kalendářního pololetí. Veškeré další informace vymezující popis a podmínky použití těchto položek z Cenové soustavy, které nejsou uvedeny přímo v soupisu prací, jsou neomezeně dálkově k dispozici na www.cs-urs.cz, sekce Cenové a technické podmínky.

Cena bez DPH

-1 000 410,94

	šazba daně	Základ daně	Výše daně
DPH základní	21,00%	-1 000 410,94	-210 086,30
snížená	15,00%	0,00	0,00

Cena s DPH

v CZK

-1 210 497,24

REKAPITULACE OBJEKTŮ STAVBY A SOUPISŮ PRACÍ

Kód: #

Stavba: Oprava fasády Krajského soudu

Místo: Ostrava

Datum: 26.08.2019

Zadavatel:

Projektant:

Zhotovitel:

Zpracovatel:

Kód	Popis	Cena bez DPH [CZK]	Cena s DPH [CZK]	Typ
Náklady stavby celkem		-1 000 410,94	-1 210 497,24	
SO 01	Měněpráce na fasádě objektu	-1 000 410,94	-1 210 497,24	STA

KRYCÍ LIST SOUPISU PRACÍ

Stavba:

Oprava fasády Krajského soudu

Objekt:

SO 01 - Méněpráce na fasádě objektu

KSO:

Místo: Ostrava

Zadavatel:

Zhotovitel:

Projektant:

Zpracovatel:

Poznámka:

CC-CZ:

Datum: 26.08.2019

IČ:

DIČ:

IČ:

DIČ:

IČ:

DIČ:

IČ:

DIČ:

Cena bez DPH

-1 000 410,94

DPH základní

Základ daně

-1 000 410,94

Sazba daně

21,00%

Výše daně

-210 086,30

snížená

0,00

15,00%

0,00

Cena s DPH

v CZK

-1 210 497,24

REKAPITULACE ČLENĚNÍ SOUPISU PRACÍ

Stavba:

Oprava fasády Krajského soudu

Objekt:

SO 01 - Měněpráce na fasádě objektu

Místo: Ostrava

Datum: 26.08.2019

Zadavatel:

Projektant:

Zhotovitel:

Zpracovatel:

Kód dílu - Popis

Cena celkem [CZK]

Náklady stavby celkem

-1 000 410,94

HSV - Práce a dodávky HSV

-1 000 410,94

6 - Úpravy povrchu, podlahy, osazení

-691 281,67

9 - Ostatní konstrukce a práce, bourání

-124 571,06

997 - Přesun sutě

-128 062,39

998 - Přesun hmot

-56 495,82

SOUPIS PRACÍ

Stavba:

Oprava fasády Krajského soudu

Objekt:

SO 01 - Měněpráce na fasádě objektu

Místo: Ostrava

Datum: 26.08.2019

Zadavatel:

Projektant:

Zhotovitel:

Zpracovatel:

PČ	Ty p	Kód	Popis	MJ	Množství	J.cena [CZK]	Cena celkem [CZK]	Cenová soustava
----	------	-----	-------	----	----------	--------------	-------------------	-----------------

Náklady soupisu celkem

-1 000 410,94

D HSV Práce a dodávky HSV

-1 000 410,94

D 6 Úpravy povrchu, podlahy, osazení

-691 281,67

50	K	R-6223349	Provedení nové jádrové omítky vč. cementového postřiku v ploše do 50% vč. dodávky materiálu, tl. 30- 50 mm - viz. popis TZ - popis A,C	m2	-1 754,522	394,00	-691 281,67	
----	---	-----------	--	----	------------	--------	-------------	--

PP Provedení nové jádrové omítky vč. cementového postřiku v ploše do 50% vč. dodávky materiálu, tl. 30- 50 mm - viz. popis TZ - popis A,C

VV "viz. pohledy bouracích prací-havlíčkovo nábřeží - popis A "-78,3*19,7 -1 542,510

VV (1,2*1,85*12+1,2*2,25*24+1,2*2,1*6+1,8*2,1*12+1,2*2,1*6*2+1,8*2,1*12+1,2*2,1*6+1,8*2,1*22) 325,800

VV "ostění, nadpraží"-(1,2+1,85*2)*0,2*12 -11,760

VV -(1,2+2,25*2)*24*0,2 -27,360

VV -(1,2+2,1*2)*24*0,2 -25,920

VV -(1,8+2,1*2)*46*0,2 -55,200

VV 37,2*3 111,600

VV "část nad střechou, boční štíty"-58-28*2 -114,000

VV "odpočet cihelná vyzdívka"(1,9*2,2*2+1,4*2,2*10+2,8*2,2*2+1,4*2,2*11+1,8*2,1*4+1,8*2,1*4+1,4*2,1*20) 174,400

VV "fasáda kratochvilova"-58,44*15,8-14,1*3,9 -978,342

VV (1,2*1,85*4+1,2*2,25*20+1,5*2,45*5+1,2*2,1*40+1,5*2,45*5+1,2*2,45*4+1,5*2,45+1,2*2,1*5+1,2*2,1*14+1,8*2,1*4) 278,865

VV -(1,2+1,85*2)*4*0,2 -3,920

VV -(1,2+2,25*2)*20*0,2 -22,800

VV -(1,5+2,45*2)*5*0,2 -6,400

VV -(1,2+2,1*2)*40*0,2 -43,200

VV -(1,5+2,45*2)*5*0,2 -6,400

VV -(1,2+2,45*2)*4*0,2 -4,880

VV -(1,5+2,45*2)*0,2 -1,280

VV -(1,2+2,1*2)*5*0,2 -5,400

VV -(1,2+2,1*2)*14*0,2 -15,120

VV -(1,8+2,1*2)*4*0,2 -4,800

VV Mezisoučet -1 978,627

PC	Typ	Kód	Popis	MJ	Množství	J.cena [CZK]	Cena celkem [CZK]	Cenová soustava
	VV		"odpočet cihelná vyzdívka "(1,1*2,3+1,65*2,3*3+1,45*2,3+1,15*2,3+1,15*2,3*6+0,8*2,3+1,15*2,3+1,45*2,3+0,95*2,3*4+1,45*2,3+11,15*2,3+0,95*2,3)		83,490			
	VV		(0,95*2,1*2+1,15*2,1*2+1,45*2,1*2+0,95*2,1*2+0,95*2,1*2*3+1,45*2,1*2+1,15*2,1*2+0,75*2,1*2+1,15*2,1*2*6+1,45*2,1*2+1,65*2,1*2*3+1,12*2,1*2)		105,504			
	VV		Mezisoučet		188,994			
	VV		"štít"-25		-25,000			
	VV		"pohled boční"-12,8*19,6		-250,880			
	VV		(1,25*1,85*4+1,6*2,25*4+1,6*2,1*4+1,6*2,1*4+1,8*2,1*3)		61,870			
	VV		-(1,25+1,85*2)*4*0,2		-3,960			
	VV		-(1,6+2,25*2)*4*0,2		-4,880			
	VV		-(1,6+2,1*2)*8*0,2		-9,280			
	VV		-(1,8+2,1*2)*3*0,2		-3,600			
	VV		"odpočet cihelná vyzdívka "(0,85*2,3+1,3*2,3*3+1*2,3+0,85*2,1*2+1,3*2,2*2*3+1*2,1*2+0,85*2,1*2)		41,725			
	VV		Mezisoučet		-194,005			
	VV		"odpočet část fasády ul. Kratochvílova "229,116		229,116			
	VV		Součet		-1 754,522			
D	9		Ostatní konstrukce a práce, bourání				-124 571,06	
72	K	R-9780361	Otlučení vnější jádrové omítky s vyškrobáním spar zdiva a s očištěním povrchu v rozsahu do 50% plochy	m2	-1 754,522	71,00	-124 571,06	
	PP		Otlučení vnější jádrové omítky s vyškrobáním spar zdiva a s očištěním povrchu v rozsahu do 50% plochy					
	VV		"viz. pohledy bouracích prací-havlíčkovo nábřeží"-78,3*19,7		-1 542,510			
	VV		(1,2*1,85*12+1,2*2,25*24+1,2*2,1*6+1,8*2,1*12+1,2*2,1*6*2+1,8*2,1*12+1,2*2,1*6+1,8*2,1*22)		325,800			
	VV		"ostění, nadpraží"-(1,2+1,85*2)*0,2*12		-11,760			
	VV		-(1,2+2,25*2)*24*0,2		-27,360			
	VV		-(1,2+2,1*2)*24*0,2		-25,920			
	VV		-(1,8+2,1*2)*46*0,2		-55,200			
	VV		37,2*3		111,600			
	VV		"část nad střechou, boční štíty"-58-28*2		-114,000			
	VV		"odpočet cihelná vyzdívka"(1,9*2,2*2+1,4*2,2*10+2,8*2,2*2+1,4*2,2*11+1,8*2,1*4+1,8*2,1*4+1,4*2,1*20)		174,400			
	VV		"fasáda kratochvílova"-58,44*15,8-14,1*3,9		-978,342			
	VV		(1,2*1,85*4+1,2*2,25*20+1,5*2,45*5+1,2*2,1*40+1,5*2,45*5+1,2*2,45*4+1,5*2,45+1,2*2,1*5+1,2*2,1*14+1,8*2,1*4)		278,865			
	VV		-(1,2+1,85*2)*4*0,2		-3,920			
	VV		-(1,2+2,25*2)*20*0,2		-22,800			
	VV		-(1,5+2,45*2)*5*0,2		-6,400			
	VV		-(1,2+2,1*2)*40*0,2		-43,200			
	VV		-(1,5+2,45*2)*5*0,2		-6,400			
	VV		-(1,2+2,45*2)*4*0,2		-4,880			
	VV		-(1,5+2,45*2)*0,2		-1,280			
	VV		-(1,2+2,1*2)*5*0,2		-5,400			
	VV		-(1,2+2,1*2)*14*0,2		-15,120			
	VV		-(1,8+2,1*2)*4*0,2		-4,800			
	VV		Mezisoučet		-1 978,627			
	VV		"odpočet cihelná vyzdívka "(1,1*2,3+1,65*2,3*3+1,45*2,3+1,15*2,3+1,15*2,3*6+0,8*2,3+1,15*2,3+1,45*2,3+0,95*2,3*4+1,45*2,3+11,15*2,3+0,95*2,3)		83,490			
	VV		(0,95*2,1*2+1,15*2,1*2+1,45*2,1*2+0,95*2,1*2+0,95*2,1*2*3+1,45*2,1*2+1,15*2,1*2+0,75*2,1*2+1,15*2,1*2*6+1,45*2,1*2+1,65*2,1*2*3+1,12*2,1*2)		105,504			

PČ	Typ	Kód	Popis	MJ	Množství	J.cena [CZK]	Cena celkem [CZK]	Cenová soustava
VV			Mezisoučet		188,994			
VV			"štit"-25		-25,000			
VV			"pohled boční"-12,8*19,6		-250,880			
VV			(1,25*1,85*4+1,6*2,25*4+1,6*2,1*4+1,6*2,1*4+1,8*2,1*3)		61,870			
VV			-(1,25+1,85*2)*4*0,2		-3,960			
VV			-(1,6+2,25*2)*4*0,2		-4,880			
VV			-(1,6+2,1*2)*8*0,2		-9,280			
VV			-(1,8+2,1*2)*3*0,2		-3,600			
VV			"odpočet cihelná vyzdívka "(0,85*2,3+1,3*2,3*3+1*2,3+0,85*2,1*2+1,3*2,2*2*3+1*2,1*2+0,85*2,1*2)		41,725			
VV			Mezisoučet		-194,005			
VV			"odpočet část fasády ul. Kratochvílova"229,116		229,116			
VV			Součet		-1 754,522			
D	997		Přesun sutě				-128 062,39	
95	K	997013158	Vnitrostaveništní doprava suti a vybouraných hmot pro budovy v do 27 m s omezením mechanizace	t	-50,881	920,00	-46 810,52	CS ÚRS 2019 01
	PP		Vnitrostaveništní doprava suti a vybouraných hmot vodorovně do 50 m svisle s omezením mechanizace pro budovy a haly výšky přes 24 do 27 m					
96	K	997013219	Příplatek k vnitrostaveništní dopravě suti a vybouraných hmot za zvětšenou dopravu suti ZKD 10 m	t	-508,810	22,00	-11 193,82	CS ÚRS 2019 01
	PP		Vnitrostaveništní doprava suti a vybouraných hmot vodorovně do 50 m Příplatek k cenám -3111 až -3217 za zvětšenou vodorovnou dopravu přes vymezenou dopravní vzdálenost za každých dalších i započatých 10 m					
	VV		-50,881*10		-508,810			
97	K	997013501	Odvoz suti a vybouraných hmot na skládku nebo meziskládku do 1 km se složením	t	-50,881	121,00	-6 156,60	CS ÚRS 2019 01
	PP		Odvoz suti a vybouraných hmot na skládku nebo meziskládku se složením, na vzdálenost do 1 km					
	VV		-50,881		-50,881			
98	K	997013509	Příplatek k odvozu suti a vybouraných hmot na skládku ZKD 1 km přes 1 km	t	-966,739	6,10	-5 897,11	CS ÚRS 2019 01
	PP		Odvoz suti a vybouraných hmot na skládku nebo meziskládku se složením, na vzdálenost Příplatek k ceně za každý další i započatý 1 km přes 1 km					
	VV		-50,881*19		-966,739			
99	K	997013831	Poplatek za uložení na skládce (skládkovné) stavebního odpadu smíšeného kód odpadu 170 904	t	-50,881	1 140,00	-58 004,34	CS ÚRS 2019 01
	PP		Poplatek za uložení stavebního odpadu na skládce (skládkovné) smíšeného stavebního a demoličního zatříděného do Katalogu odpadů pod kódem 170 904					
	VV		-50,881		-50,881			
D	998		Přesun hmot				-56 495,82	
92	K	998011003	Přesun hmot pro budovy zděné v do 24 m	t	-122,817	460,00	-56 495,82	CS ÚRS 2019 01
	PP		Přesun hmot pro budovy občanské výstavby, bydlení, výrobu a služby s nosnou svislou konstrukcí zděnou z cihel, tvárnic nebo kamene vodorovná dopravní vzdálenost do 100 m pro budovy výšky přes 12 do 24 m					

REKAPITULACE STAVBY

Kód: 26.08.2019

Stavba: Oprava fasády Krajského soudu

KSO:
Místo: Ostrava

CC-CZ:
Datum: 26.08.2019

Zadavatel:

IČ:

DIČ:

Zhotovitel:

IČ:

DIČ:

Projektant:

IČ:

DIČ:

Zpracovatel:

IČ:

DIČ:

Poznámka:

Soupis prací je sestaven s využitím Cenové soustavy ÚRS. Položky, které pochází z této cenové soustavy, jsou ve sloupci 'Cenová soustava' označeny popisem 'CS ÚRS' a úrovní příslušného kalendářního pololetí. Veškeré další informace vymežující popis a podmínky použití těchto položek z Cenové soustavy, které nejsou uvedeny přímo v soupisu prací, jsou neomezeně dálkově k dispozici na www.cs-urs.cz, sekce Cenové a technické podmínky.

Cena bez DPH

1 384 630,09

	sazba daně	Základ daně	Výše daně
DPH základní	21,00%	1 384 630,09	290 772,32
snížená	15,00%	0,00	0,00

Cena s DPH

v CZK

1 675 402,41

REKAPITULACE OBJEKTŮ STAVBY A SOUPISŮ PRACÍ

Kód: #

Stavba: Oprava fasády Krajského soudu

Místo: Ostrava

Datum: 26.08.2019

Zadavatel: Projektant:

Zhotovitel: Zpracovatel:

Kód	Popis	Cena bez DPH [CZK]	Cena s DPH [CZK]	Typ
Náklady stavby celkem		1 384 630,09	1 675 402,41	
SO 01.1	Vícepráce na fasádě objektu	1 384 630,09	1 675 402,41	STA

KRYCÍ LIST SOUPISU PRACÍ

Stavba:

Oprava fasády Krajského soudu

Objekt:

SO 01.1 - Vícepráce na fasádě objektu

KSO:

Místo: Ostrava

Zadavatel:

Zhotovitel:

Projektant:

Zpracovatel:

Poznámka:

CC-CZ:

Datum: 26.08.2019

IČ:

DIČ:

IČ:

DIČ:

IČ:

DIČ:

IČ:

DIČ:

Cena bez DPH

1 384 630,09

	Základ daně	Sazba daně	Výše daně
DPH základní	1 384 630,09	21,00%	290 772,32
snížená	0,00	15,00%	0,00

Cena s DPH

v CZK

1 675 402,41

REKAPITULACE ČLENĚNÍ SOUPISU PRACÍ

Stavba:

Oprava fasády Krajského soudu

Objekt:

SO 01.1 - Vícepráce na fasádě objektu

Místo: Ostrava

Datum: 26.08.2019

Zadavatel:

Projektant:

Zhotovitel:

Zpracovatel:

Kód dílu - Popis

Cena celkem [CZK]

Náklady stavby celkem

1 384 630,09

HSV - Práce a dodávky HSV

1 365 041,12

6 - Úpravy povrchů, podlahy a osazování výplní

823 572,62

9 - Ostatní konstrukce a práce, bourání

175 126,13

997 - Přesun sutě

317 949,91

998 - Přesun hmot

48 392,46

PSV - Práce a dodávky PSV

19 588,97

764 - Konstrukce klempířské

19 588,97

SOUPIS PRACÍ

Stavba:

Oprava fasády Krajského soudu

Objekt:

SO 01.1 - Vícepráce na fasádě objektu

Místo: Ostrava

Datum: 26.08.2019

Zadavatel:

Projektant:

Zhotovitel:

Zpracovatel:

PČ	Ty p	Kód	Popis	MJ	Množství	J.cena [CZK]	Cena celkem [CZK]	Cenová soustava
----	---------	-----	-------	----	----------	--------------	----------------------	-----------------

Náklady soupisu celkem

1 384 630,09

D HSV Práce a dodávky HSV

1 365 041,12

D 6 Úpravy povrchů, podlahy a osazování výplní

823 572,62

Z1	K	Kód	Popis	MJ	Množství	J.cena [CZK]	Cena celkem [CZK]	Cenová soustava
		622131101	Cementový postřík vnějších stěn nanášený celoplošně ručně	m2	1 754,522	62,40	109 482,17	CS ÚRS 2019 01
	PP		Podkladní a spojovací vrstva vnějších omítaných ploch cementový postřík nanášený ručně celoplošně stěn					
	VV		"viz. pohledy bouracích prací-havlíčkovo nábreží - popis A "78,3*19,7		1 542,510			
	VV		-(1,2*1,85*12+1,2*2,25*24+1,2*2,1*6+1,8*2,1*12+1,2*2,1*6*2+1,8*2,1*12+1,2*2,1*6+1,8*2,1*22)		-325,800			
	VV		"ostění, nadpraží"(1,2+1,85*2)*0,2*12		11,760			
	VV		(1,2+2,25*2)*24*0,2		27,360			
	VV		(1,2+2,1*2)*24*0,2		25,920			
	VV		(1,8+2,1*2)*46*0,2		55,200			
	VV		-37,2*3		-111,600			
	VV		"část nad střechou, boční štíty"58+28*2		114,000			
	VV		"odpočet cihelná vyzdívka"-(1,9*2,2*2+1,4*2,2*10+2,8*2,2*2+1,4*2,2*11+1,8*2,1*4+1,8*2,1*4+1,4*2,1*20)		-174,400			
	VV		"fasáda kratochvílova"58,44*15,8+14,1*3,9		978,342			
	VV		-					
	VV		(1,2*1,85*4+1,2*2,25*20+1,5*2,45*5+1,2*2,1*40+1,5*2,45*5+1,2*2,45*4+1,5*2,45+1,2*2,1*5+1,2*2,1*14+1,8*2,1*4)		-278,865			
	VV		(1,2+1,85*2)*4*0,2		3,920			
	VV		(1,2+2,25*2)*20*0,2		22,800			
	VV		(1,5+2,45*2)*5*0,2		6,400			
	VV		(1,2+2,1*2)*40*0,2		43,200			
	VV		(1,5+2,45*2)*5*0,2		6,400			
	VV		(1,2+2,45*2)*4*0,2		4,880			
	VV		(1,5+2,45*2)*0,2		1,280			
	VV		(1,2+2,1*2)*5*0,2		5,400			
	VV		(1,2+2,1*2)*14*0,2		15,120			
	VV		(1,8+2,1*2)*4*0,2		4,800			
	VV		Mezisoučet		1 978,627			

PČ	Ty p	Kód	Popis	MJ	Množství	J.cena [CZK]	Cena celkem [CZK]	cenová soustava
	WV		"odpočet cihelná vyzdívka "- (1,1*2,3+1,65*2,3*3+1,45*2,3+1,15*2,3+1,15*2,3*6+0,8*2,3+1,15*2,3+1,45*2,3+0,95*2,3*4+1,45*2,3+11,15*2,3+0,95*2,3)		-83,490			
	WV		(0,95*2,1*2+1,15*2,1*2+1,45*2,1*2+0,95*2,1*2+0,95*2,1*2*3+1,45*2,1*2+1,15*2,1*2+0,75*2,1*2+1,15*2,1*2*6+1,45*2,1*2+1,65*2,1*2*3+1,12*2,1*2)		-105,504			
	WV		Mezisoučet		-188,994			
	WV		"štít"25		25,000			
	WV		"pohled boční"12,8*19,6		250,880			
	WV		-(1,25*1,85*4+1,6*2,25*4+1,6*2,1*4+1,6*2,1*4+1,8*2,1*3)		-61,870			
	WV		(1,25+1,85*2)*4*0,2		3,960			
	WV		(1,6+2,25*2)*4*0,2		4,880			
	WV		(1,6+2,1*2)*8*0,2		9,280			
	WV		(1,8+2,1*2)*3*0,2		3,600			
	WV		"odpočet cihelná vyzdívka "-(0,85*2,3+1,3*2,3*3+1*2,3+0,85*2,1*2+1,3*2,2*2*3+1*2,1*2+0,85*2,1*2)		-41,725			
	WV		Mezisoučet		194,005			
	WV		"odpočet část fasády ul. Kratochvílova "-229,116		-229,116			
	WV		Součet		1 754,522			
Z2	K	622331101	Cementová omítka hrubá jednovrstvá nezatřená vnějších stěn nanášená ručně	m2	1 754,522	247,00	433 366,93	CS ÚRS 2019 01
	PP		Omítka cementová vnějších ploch nanášená ručně jednovrstvá, tloušťky do 15 mm hrubá nezatřená stěn					
Z3	K	622331191	Příplatek k cementové omítce vnějších stěn za každých dalších 5 mm tloušťky ručně	m2	3 509,044	80,00	280 723,52	CS ÚRS 2019 01
	PP		Omítka cementová vnějších ploch nanášená ručně Příplatek k cenám za každých dalších i započatých 5 mm tloušťky omítky přes 15 mm stěn					
	WV		1754,522*2		3 509,044			
	WV		Součet		3 509,044			
D	9		Ostatní konstrukce a práce, bourání				175 126,13	
Z4	K	R-95333	Provedení veškerých prací k povrchovému uzavření dilatačních spar rozměru do 200 mm	m	58,370	295,00	17 219,15	
	PP		Provedení veškerých prací k povrchovému uzavření dilatačních spar rozměru do 200 mm					
	P		<i>Poznámka k položce: Oklepání nesoudržných částí omítky, očištění a vyhrubování podkladu materiálem MC pro osazení klempířského prvku.</i>					
	WV		"Kratochvílova"					
	WV		18,03		18,030			
	WV		"Havlíčkovo nábf."					
	WV		20,17*2		40,340			
	WV		Součet		58,370			
Z5	K	R-9780	Otlučení (osekání) vnější vápenné nebo vápenocementové omítky stupně členitosti 3 až 5 do 100%	m2	1 754,522	90,00	157 906,98	CS ÚRS 2019 01
	PP		Otlučení vnější jádrové omítky s vyškrobáním spar zdíva a s očištěním povrchu v rozsahu do 100% plochy					
	WV		"viz. pohledy bouracích prací-havlíčkovo nábf."78,3*19,7		1 542,510			
	WV		-(1,2*1,85*12+1,2*2,25*24+1,2*2,1*6+1,8*2,1*12+1,2*2,1*6*2+1,8*2,1*12+1,2*2,1*6+1,8*2,1*22)		-325,800			
	WV		"ostění, nadpraží"(1,2+1,85*2)*0,2*12		11,760			
	WV		(1,2+2,25*2)*24*0,2		27,360			
	WV		(1,2+2,1*2)*24*0,2		25,920			
	WV		(1,8+2,1*2)*46*0,2		55,200			
	WV		-37,2*3		-111,600			
	WV		"část nad střechou, boční štíty"58+28*2		114,000			

PČ	Typ	Kód	Popis	MJ	Množství	J.cena [CZK]	Cena celkem [CZK]	cenová soustava
	VV		"odpočet cihelná vyzdívka"-(1,9*2,2*2+1,4*2,2*10+2,8*2,2*2+1,4*2,2*11+1,8*2,1*4+1,8*2,1*4+1,4*2,1*20)		-174,400			
	VV		"fasáda kratochvílova"58,44*15,8+14,1*3,9		978,342			
			-					
	VV		(1,2*1,85*4+1,2*2,25*20+1,5*2,45*5+1,2*2,1*40+1,5*2,45*5+1,2*2,45*4+1,5*2,45+1,2*2,1*5+1,2*2,1*14+1,8*2,1*4)		-278,865			
	VV		(1,2+1,85*2)*4*0,2		3,920			
	VV		(1,2+2,25*2)*20*0,2		22,800			
	VV		(1,5+2,45*2)*5*0,2		6,400			
	VV		(1,2+2,1*2)*40*0,2		43,200			
	VV		(1,5+2,45*2)*5*0,2		6,400			
	VV		(1,2+2,45*2)*4*0,2		4,880			
	VV		(1,5+2,45*2)*0,2		1,280			
	VV		(1,2+2,1*2)*5*0,2		5,400			
	VV		(1,2+2,1*2)*14*0,2		15,120			
	VV		(1,8+2,1*2)*4*0,2		4,800			
	VV		Mezisoučet		1 978,627			
	VV		"odpočet cihelná vyzdívka "-(1,1*2,3+1,65*2,3*3+1,45*2,3+1,15*2,3+1,15*2,3*6+0,8*2,3+1,15*2,3+1,45*2,3+0,95*2,3*4+1,45*2,3+11,15*2,3+0,95*2,3)		-83,490			
			-					
	VV		(0,95*2,1*2+1,15*2,1*2+1,45*2,1*2+0,95*2,1*2+0,95*2,1*2*3+1,45*2,1*2+1,15*2,1*2+0,75*2,1*2+1,15*2,1*2*6+1,45*2,1*2+1,65*2,1*2*3+1,12*2,1*2)		-105,504			
	VV		Mezisoučet		-188,994			
	VV		"štít"25		25,000			
	VV		"pohled boční"12,8*19,6		250,880			
	VV		-(1,25*1,85*4+1,6*2,25*4+1,6*2,1*4+1,6*2,1*4+1,8*2,1*3)		-61,870			
	VV		(1,25+1,85*2)*4*0,2		3,960			
	VV		(1,6+2,25*2)*4*0,2		4,880			
	VV		(1,6+2,1*2)*8*0,2		9,280			
	VV		(1,8+2,1*2)*3*0,2		3,600			
	VV		"odpočet cihelná vyzdívka "-(0,85*2,3+1,3*2,3*3+1*2,3+0,85*2,1*2+1,3*2,2*2*3+1*2,1*2+0,85*2,1*2)		-41,725			
	VV		Mezisoučet		194,005			
	VV		"odpočet část fasády ul. Kratochvílova"-229,116		-229,116			
	VV		Součet		1 754,522			
D	997		Přesun sutě				317 949,91	
95	K	997013158	Vnitrostaveništní doprava suti a vybouraných hmot pro budovy v do 27 m s omezením mechanizace	t	126,326	920,00	116 219,92	CS ÚRS 2019 01
	PP		Vnitrostaveništní doprava suti a vybouraných hmot vodorovně do 50 m svisle s omezením mechanizace pro budovy a haly výšky přes 24 do 27 m					
96	K	997013219	Příplatek k vnitrostaveništní dopravě suti a vybouraných hmot za zvětšenou dopravu suti ZKD 10 m	t	1 263,260	22,00	27 791,72	CS ÚRS 2019 01
	PP		Vnitrostaveništní doprava suti a vybouraných hmot vodorovně do 50 m Příplatek k cenám -3111 až -3217 za zvětšenou vodorovnou dopravu přes vymezenou dopravní vzdálenost za každých dalších i započatých 10 m					
	VV		126,326*10		1 263,260			
97	K	997013501	Odvoz suti a vybouraných hmot na skládku nebo meziskládku do 1 km se složením	t	126,326	121,00	15 285,45	CS ÚRS 2019 01
	PP		Odvoz suti a vybouraných hmot na skládku nebo meziskládku se složením, na vzdálenost do 1 km					
98	K	997013509	Příplatek k odvozu suti a vybouraných hmot na skládku ZKD 1 km přes 1 km	t	2 400,194	6,10	14 641,18	CS ÚRS 2019 01

PČ	Typ	Kód	Popis	MJ	Množství	J.cena [CZK]	Cena celkem [CZK]	cenová soustava
	PP		Odvoz sutí a vybouraných hmot na skládku nebo meziskládku se složením, na vzdálenost Příplatek k ceně za každý další i započatý 1 km přes 1 km					
	WV		126,326*19		2 400,194			
	WV		Součet		2 400,194			
99	K	997013831	Poplatek za uložení na skládce (skládkovné) stavebního odpadu smíšeného kód odpadu 170 904	t	126,326	1 140,00	144 011,64	CS ÚRS 2019 01
	PP		Poplatek za uložení stavebního odpadu na skládce (skládkovné) smíšeného stavebního a demoličního zatříděného do Katalogu odpadů pod kódem 170 904					
	WV		126,326		126,326			
	D	998	Přesun hmot				48 392,46	
92	K	998011003	Přesun hmot pro budovy zděné v do 24 m	t	105,201	460,00	48 392,46	CS ÚRS 2019 01
	PP		Přesun hmot pro budovy občanské výstavby, bydlení, výrobu a služby s nosnou svislou konstrukcí zděnou z cihel, tvárnic nebo kamene vodorovná dopravní vzdálenost do 100 m pro budovy výšky přes 12 do 24 m					
	D	PSV	Práce a dodávky PSV				19 588,97	
	D	764	Konstrukce klempířské				19 588,97	
Z6	K	R-76402	Dilatační přípojovací lišta z Al plechu včetně tmelení rš 120 mm	m	116,740	167,80	19 588,97	
	PP		Dilatační lišta z hliníkového plechu zdvojená, včetně kotvení rš 130 mm					
	WV		"Kratochvílova"					
	WV		18,03*2		36,060			
	WV		"Havlíčkovo nář."					
	WV		20,17*4		80,680			
	WV		Součet		116,740			



ČELNÍ FASÁDA NA ULICI KRATOCHVÍLOVA



LEGENDA PŮVRCHOVÝCH MATERIÁLŮ

- A OPRÁVADROVÉ BRZDOVITÉ OMTKY V PLOŠE FASÁDY
- B OPRÁVADROVÉ VÝVĚ OMTKY NA DEKORAČNÍCH PRVKŮCH FA
- C OPRÁVADROVÉ V BORLOVÉ ČÁSTI - SMÍČCE KAMENE
- D DRHOVÝ OHLAŠOVACÍ LICOVÝ ŽIVAN
- E OPRÁVADROVÉ VÁPENCENOVÉ OMTKY V PLOŠE FAS
- F OPRÁVADROVÉ V SUKLOVÉ ČÁSTI

LEGENDA BOURANÝCH KLEMPÍRSKÝCH PRVKŮ

- K1 DEMONTÁŽ OPLECHOVÁNÍ SOUKLOVÉ RÍMSY
- K2 DEMONTÁŽ OPLECHOVÁNÍ PARIAPETU
- K2a DEMONTÁŽ OPLECHOVÁNÍ PARIAPETU
- K3 DEMONTÁŽ OPLECHOVÁNÍ PODKROVNÍ RÍMSY
- K4 DEMONTÁŽ OPLECHOVÁNÍ NADKROVNÍ RÍMSY
- K5 DEMONTÁŽ OPLECHOVÁNÍ KROVNÍ RÍMSY S POŠKŮV ČÁSTI
- K6 DEMONTÁŽ OPLECHOVÁNÍ KROVNÍ RÍMSY HORNÍ ČÁSTI
- K7 DEMONTÁŽ OPLECHOVÁNÍ TERASOVÉ KONZOLY PODSTAVCE SPONĚN ČÁSTI
- K8 DEMONTÁŽ OPLECHOVÁNÍ TERASOVÉ KONZOLY PODSTAVCE HORNÍ ČÁSTI
- K9 DEMONTÁŽ OPLECHOVÁNÍ KANTOLY
- K10 DEMONTÁŽ OPLECHOVÁNÍ RÁMY
- K11 DEMONTÁŽ LÉŠTĚNÝCH SVODŮ
- K13 DEMONTÁŽ OPLECHOVÁNÍ RÍMSY - SEDY OBJEKT
- K14 DEMONTÁŽ OPLECHOVÁNÍ PODKROVNÍ RÍMSY - SEDY OBJEKT
- K15 DEMONTÁŽ OPLECHOVÁNÍ PARIAPETU - SEDY OBJEKT
- K15a DEMONTÁŽ OPLECHOVÁNÍ PARIAPETU - SEDY OBJEKT
- K15b DEMONTÁŽ OPLECHOVÁNÍ PARIAPETU - SEDY OBJEKT
- K16 DEMONTÁŽ OPLECHOVÁNÍ BOŠAŽ - SEDY OBJEKT
- K17 DEMONTÁŽ OPLECHOVÁNÍ KŘÍŽKY MEZ PODSTAVCI
- K19 DEMONTÁŽ OPLECHOVÁNÍ RÍMSY - SEDY OBJEKT
- K19a DEMONTÁŽ OPLECHOVÁNÍ RÍMSY - SEDY OBJEKT
- K20 DEMONTÁŽ OPLECHOVÁNÍ HORNÍ ATIKY NAD OKNY

LEGENDA BOURANÝCH OBJEKTŮ NA FASÁDĚ

- a OBOHORNÁ DEMONTÁŽ KAMEROVÉHO SYSTÉMU A JINÝ PRŮSOVNÝ NÁŘADÍ - 1a
- b OBOHORNÁ DEMONTÁŽ OCELU E S NÁZVEM ULICE - 1b
- c OBOHORNÁ DEMONTÁŽ VELIKÉHO VLÁKNOVÉHO BŮŠOŘANU - 1c
- d OBOHORNÁ DEMONTÁŽ DRŽÁKŮ NA VLÁKNY 5b
- e OBOHORNÁ DEMONTÁŽ VELIKÉHO STÁTINHO ZNAMU ČERNOBÍLOVÉHO REPUKULOVY - 1e
- f OBOHORNÁ DEMONTÁŽ OCELKÉ S OZNAČENÍM KRATKÉHO SOUKU A VĚDNÍ STÁTIN ZASTUPITELSTVÍ - 1f
- g OBOHORNÁ DEMONTÁŽ OCELOVY - 1g
- h MALÝ STÁTIN ZNAM ČERNOBÍLOVÉHO REPUKULOVY OSTRŮVA ZNAMU BUDĚ PROVEDENA NA MÍSTĚ - 1h
- i OBOHORNÁ DEMONTÁŽ LAMPY VĚRĚNĚHO OSVĚTLENÍ - 1i
- j OBOHORNÁ DEMONTÁŽ SEMAFORU - 1j
- k OBOHORNÁ DEMONTÁŽ PAMÁTNÍKU POLICEJNÍHO VĚRNŮ - 1k
- l OBOHORNÁ DEMONTÁŽ PAMÁTNÍKU JIŘÍHO FALTA - 1l
- m OBOHORNÁ DEMONTÁŽ PAMÁTNÍKU SLAVOJANA KRATOCHVÍLA - 1m
- n OBOHORNÁ DEMONTÁŽ ZVONKOVÉHO TABULY - 1n
- o DEMONTÁŽ ŠABŇNĚ HŮP - 1o
- q OBOHORNÁ DEMONTÁŽ VĚTRNÍKŮ RÍŽOVŮ - 1q

LEGENDA DEKORAČNÍCH PRVKŮ FASÁDY

- 1 DEKORAČNÍ PRVEK FASÁDY - TERASOVÁ KONZOLA V PODSTAVCI
- 2 DEKORAČNÍ PRVEK FASÁDY - KONZOLA ODMĚNĚNÁ BRZDOVITOU OMTKOU V BARRÉ ODRU
- 3 DEKORAČNÍ PRVEK FASÁDY - PODKROVNÍ RÍMSA
- 4 DEKORAČNÍ PRVEK FASÁDY - NADKROVNÍ RÍMSA
- 5 DEKORAČNÍ PRVEK FASÁDY - KROVNÍ RÍMSA
- 6 DEKORAČNÍ PRVEK FASÁDY - SOUKLOVÁ RÍMSA
- 7 PLASTICKÉ SAMBRÁNY OKEN
- 8 ALUMINOVÉ SOCHY LITPORA A JUSTICE
- 9 DEKORAČNÍ PRVEK FASÁDY - RÍMSA - SEDY OBJEKT
- 10 DEKORAČNÍ PRVEK FASÁDY - PODKROVNÍ RÍMSA - SEDY OBJEKT
- 11 PLASTICKÉ SAMBRÁNY OKEN - SEDY OBJEKT
- 12 PLASTICKÉ NADHRAŽÍ OKNA - SEDY OBJEKT

LEGENDA BOURANÝCH ZÁMEČNÍKOVÝCH PRVKŮ

- Z1 OBOHORNÁ DEMONTÁŽ OCELOVÉ MŘÍŽE 1200x100 mm - 23 1a
- Z2 OBOHORNÁ DEMONTÁŽ OCELOVÉ MŘÍŽE 1800x100 mm - 23 1a
- Z3 OBOHORNÁ DEMONTÁŽ OCELOVÉ MŘÍŽE 1800x100 mm - 23 1a
- Z4 OBOHORNÁ DEMONTÁŽ OCELOVÉ MŘÍŽE 1000x100 mm - 14 1a
- Z5 OBOHORNÁ DEMONTÁŽ OCELOVÉ MŘÍŽE 1200 x 2100 mm - 5a
- Z6 OBOHORNÁ DEMONTÁŽ OCELOVÉ MŘÍŽE 1000 x 1000 mm - 4 1a
- Z7 OBOHORNÁ DEMONTÁŽ OCELOVÉ MŘÍŽE 1000 x 2000 mm - 7 1a
- Z8 OBOHORNÁ DEMONTÁŽ ŽUTKY UCELOVÝCH MŘÍŽI - 29 1a
- Z9 OBOHORNÁ DEMONTÁŽ ZABRÁDKU - 1 1a
- Z10 OBOHORNÁ DEMONTÁŽ STŘEDKY - 1 1a



0 000 = 214,619 m² VE VÝŠKOVÉM SYSTÉMU BPV

ZODP. PRŮJEMANT. ING. LAURELVA ZAMBRANEK
 VYPRACOVAL PRS. ZILJANA VLAŠKA
 PRAVITEL Česka republiky - resp.ký soud v Ostravě

Atis Ostrava 119/16
 710 00 Ostrava - Seznam Ostrava

NÁZEV AKCE: ČÁSTI STAVBY - OPRÁVA FASÁDY BUDOVY "A"
 DATUM 05.2016 STUPEŇ: DPS
 MĚŠTĚ STAVBY: 1:100

OBSAH VÝKRESU: STAVBY OBJEKT
 MĚŘITKO: 1:100
 ČÍSLO VÝKRESU: D.1.1 b) 8



Příloha č. 3: **2L 1**

BOČNÍ LEVÁ FASÁDA NA ULICI HAVLÍČKOVO NÁBŘEŽÍ

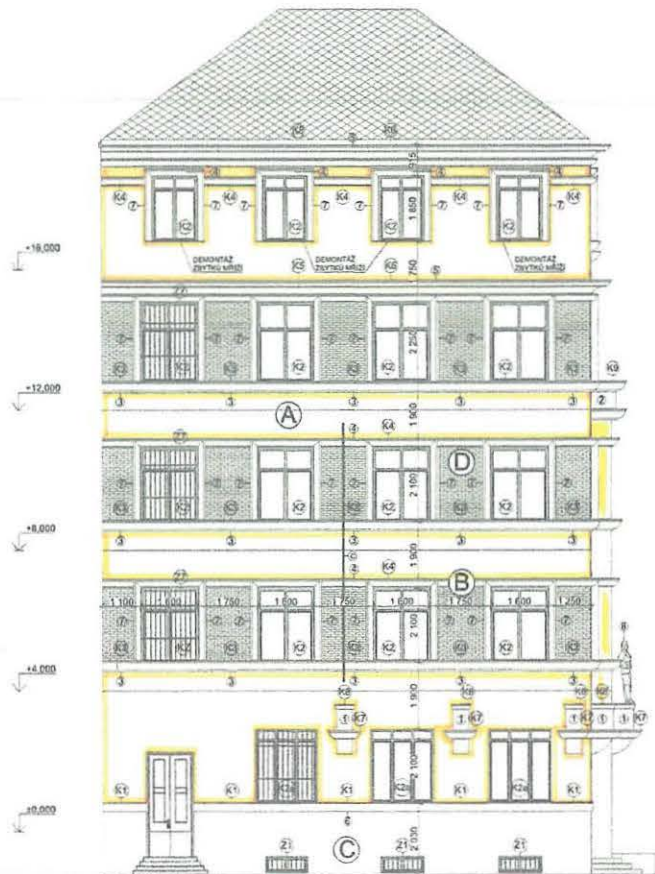

LEGENDA BOURANÝCH KLEMPÍŘSKÝCH PRVKŮ

- K1 DEMONTÁŽ OPLECHOVÁNÍ SOKLOVÉ ŘÍMSY
- K2 DEMONTÁŽ OPLECHOVÁNÍ PARAPETU
- K2a DEMONTÁŽ OPLECHOVÁNÍ PARAPETU
- K3 DEMONTÁŽ OPLECHOVÁNÍ PODOKENNÍ ŘÍMSY
- K4 DEMONTÁŽ OPLECHOVÁNÍ NADOKENNÍ ŘÍMSY
- K5 DEMONTÁŽ OPLECHOVÁNÍ KORUNNÍ ŘÍMSY SPODNÍ ČÁSTI
- K6 DEMONTÁŽ OPLECHOVÁNÍ KORUNNÍ ŘÍMSY HORNÍ ČÁSTI
- K7 DEMONTÁŽ OPLECHOVÁNÍ TERASOVÉ KONZOLY/PODSTAVCE SPODNÍ ČÁST
- K8 DEMONTÁŽ OPLECHOVÁNÍ TERASOVÉ KONZOLY/PODSTAVCE HORNÍ ČÁST
- K9 DEMONTÁŽ OPLECHOVÁNÍ KONZOLY
- K10 DEMONTÁŽ OPLECHOVÁNÍ ATKY
- K11 DEMONTÁŽ DEŠŤOVÉHO SVODU
- K13 DEMONTÁŽ OPLECHOVÁNÍ ŘÍMSY - ŠEDÝ OBJEKT
- K14 DEMONTÁŽ OPLECHOVÁNÍ PODOKENNÍ ŘÍMSY - ŠEDÝ OBJEKT
- K15 DEMONTÁŽ OPLECHOVÁNÍ PARAPETU - ŠEDÝ OBJEKT
- K15a DEMONTÁŽ OPLECHOVÁNÍ PARAPETU - ŠEDÝ OBJEKT
- K15b DEMONTÁŽ OPLECHOVÁNÍ PARAPETU - ŠEDÝ OBJEKT
- K16 DEMONTÁŽ OPLECHOVÁNÍ BOSÁŽE - ŠEDÝ OBJEKT
- K17 DEMONTÁŽ OPLECHOVÁNÍ STRÍŠKY MEZI PODSTAVCI
- K19 DEMONTÁŽ OPLECHOVÁNÍ ŘÍMSY - ŠEDÝ OBJEKT
- K19a DEMONTÁŽ OPLECHOVÁNÍ ŘÍMSY - ŠEDÝ OBJEKT
- K20 DEMONTÁŽ OPLECHOVÁNÍ HORNÍ ATKY NAD OKNY

LEGENDA BOURANÝCH OBJEKTŮ NA FASÁDĚ

- a ODBORNÁ DEMONTÁŽ KAMEROVÉHO SYSTÉMU A JEHO PŘELOŽENÍ NA LEŠENÍ - 2x
- b ODBORNÁ DEMONTÁŽ CEDULE S NÁZVEM ULICE - 2x
- c ODBORNÁ DEMONTÁŽ VELKÉHO VLAKOVÉHO STOŽÁRU - 4x
- d ODBORNÁ DEMONTÁŽ DRŽÁKU NA VLAKUJKY 6x
- e ODBORNÁ DEMONTÁŽ VELKÉHO STÁTÍHO ZNAMU ČESKOSLOVENSKÉ REPUBLIKY - 2x
- f ODBORNÁ DEMONTÁŽ CEDULE S OZNAČENÍM KRAJSKÉHO SOUDU A VRCHNÍ STÁTÍ ZASTUPITELSTVÍ - 2x
- g ODBORNÁ DEMONTÁŽ CEDULKY - 10x
- h MALÝ STÁTÍ ZNAM ČESKOSLOVENSKÉ REPUBLIKY OPRAVA ZNAMU BUDE PROVÁDĚNA NA MÍSTĚ - 1x
- i ODBORNÁ DEMONTÁŽ LAMPY VEŘEJNÉHO OSVĚTLENÍ - 3x
- j ODBORNÁ DEMONTÁŽ SEMAFORU - 1x
- k ODBORNÁ DEMONTÁŽ PAMÁTNÍKU POLITICKÝCH VĚZŇŮ - 1x
- l ODBORNÁ DEMONTÁŽ PAMÁTNÍKU JOSEFA KOTKA - 1x
- n ODBORNÁ DEMONTÁŽ PAMÁTNÍKU SLAVOMÍRA KRATOCHVÍLA - 1x
- o ODBORNÁ DEMONTÁŽ ZVONKOVÉHO TABLA - 1x
- p DEMONTÁŽ SKŘÍNĚ HUP - 1x
- q ODBORNÁ DEMONTÁŽ VĚTRACÍ MŘÍŽKY - 1x

LEGENDA DEKORAČNÍCH PRVKŮ FASÁDY

- 1 DEKORAČNÍ PRVEK FASÁDY - TERASOVÁ KONZOLA/PODSTAVEC
- 2 DEKORAČNÍ PRVEK FASÁDY - KONZOLA OMIŤNUTÁ BRZOLITOVOU OMIŤKOU V BARVĚ OKRU
- 3 DEKORAČNÍ PRVEK FASÁDY - PODOKENNÍ ŘÍMSA
- 4 DEKORAČNÍ PRVEK FASÁDY - NADOKENNÍ ŘÍMSA
- 5 DEKORAČNÍ PRVEK FASÁDY - KORUNNÍ ŘÍMSA
- 6 DEKORAČNÍ PRVEK FASÁDY - SOKLOVÁ ŘÍMSA
- 7 PLASTICKÉ ŠAMBRÁNY OKEN
- 8 ALEGORICKÉ SOCHY LIKTORIA A JUSTICE
- 9 DEKORAČNÍ PRVEK FASÁDY - ŘÍMSA - ŠEDÝ OBJEKT
- 10 DEKORAČNÍ PRVEK FASÁDY - PODOKENNÍ ŘÍMSA - ŠEDÝ OBJEKT
- 11 PLASTICKÁ ŠAMBRÁNA OKEN - ŠEDÝ OBJEKT
- 12 PLASTICKÉ NADPRAŽÍ OKNA - ŠEDÝ OBJEKT

LEGENDA BOURANÝCH ZÁMEČNICKÝCH PRVKŮ

- Z1 ODBORNÁ DEMONTÁŽ OCELOVÉ MŘÍŽE 1200x450 mm - 33 ks
- Z2 ODBORNÁ DEMONTÁŽ OCELOVÉ MŘÍŽE 1800x2100 mm - 2 ks
- Z3 ODBORNÁ DEMONTÁŽ OCELOVÉ MŘÍŽE 900x600 mm - 8 ks
- Z4 ODBORNÁ DEMONTÁŽ OCELOVÉ MŘÍŽE 1200x2100 mm - 14 ks
- Z5 ODBORNÁ DEMONTÁŽ OCELOVÉ MŘÍŽE 1200 x 2100 mm - 8ks
- Z6 ODBORNÁ DEMONTÁŽ OCELOVÉ MŘÍŽE 1200 x 400 mm - 4 ks
- Z7 ODBORNÁ DEMONTÁŽ OCELOVÉ MŘÍŽE 1600 x 2000 mm - 3 ks
- Z8 ODBORNÁ DEMONTÁŽ ZBYTKU OCELOVÝCH MŘÍŽÍ - 20 ks
- Z9 ODBORNÁ DEMONTÁŽ ZÁBRADLÍ - 1 ks
- Z10 ODBORNÁ DEMONTÁŽ STRÍŠKY - 1 ks

LEGENDA POVRCHOVÝCH MATERIÁLŮ

- A OPRAVA OKROVÉ BRZOLITOVÉ OMIŤKY V PLOŠE FASÁDY
- B OPRAVA HLADKÉ MVC OMIŤKY NA DEKORAČNÍCH PRVČÍCH FASÁDY
- C OPRAVA OMIŤKY V SOKLOVÉ ČÁSTI - IMITACE KAMENE
- D OBNOVENÍ CÍHELNÉHO LICOVÉHO ZDRA
- E OPRAVA OKROVÉ VÁPNOCEMENTOVÉ OMIŤKY V PLOŠE FASÁDY
- F OPRAVA OMIŤKY V SOKLOVÉ ČÁSTI

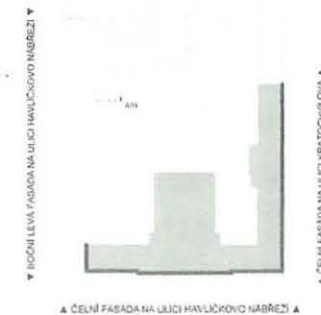

0,000 = 214,819 m.n.m VE VÝŠKOVÉM SYSTÉMU BPV

ZODP. PROJEKTANT: ING. LADISLAV ZAHRAĐNÍČEK	PODPIS	Atis Občanská 1116/18 710 00 Ostrava - Slezská Ostrava
VYPRACOVAL: ING. ZUZANA VLÁŠKOVÁ		
INVESTOR: Česká republika - krajský soud v Ostravě		
NÁZEV AKCE: KRAJSKÝ SOUD OSTRAVA - OPRAVA FASÁDY BUDOVY "A"	ČÁST: STAVEBNÍ DATUM: 05/2018 MÍSTO STAVBY: parc. č. 5771 a u. Městská Ostrava	FORMÁT: 504x420 STUPEŇ: DPS
OBSAH VÝKRESU: Pohledy - boční - bourací stav	STAVEBNÍ OBJEKT: MĚRÍTKO: 1:100	ČÍSLO VÝKRESU: D.1.1 b).9



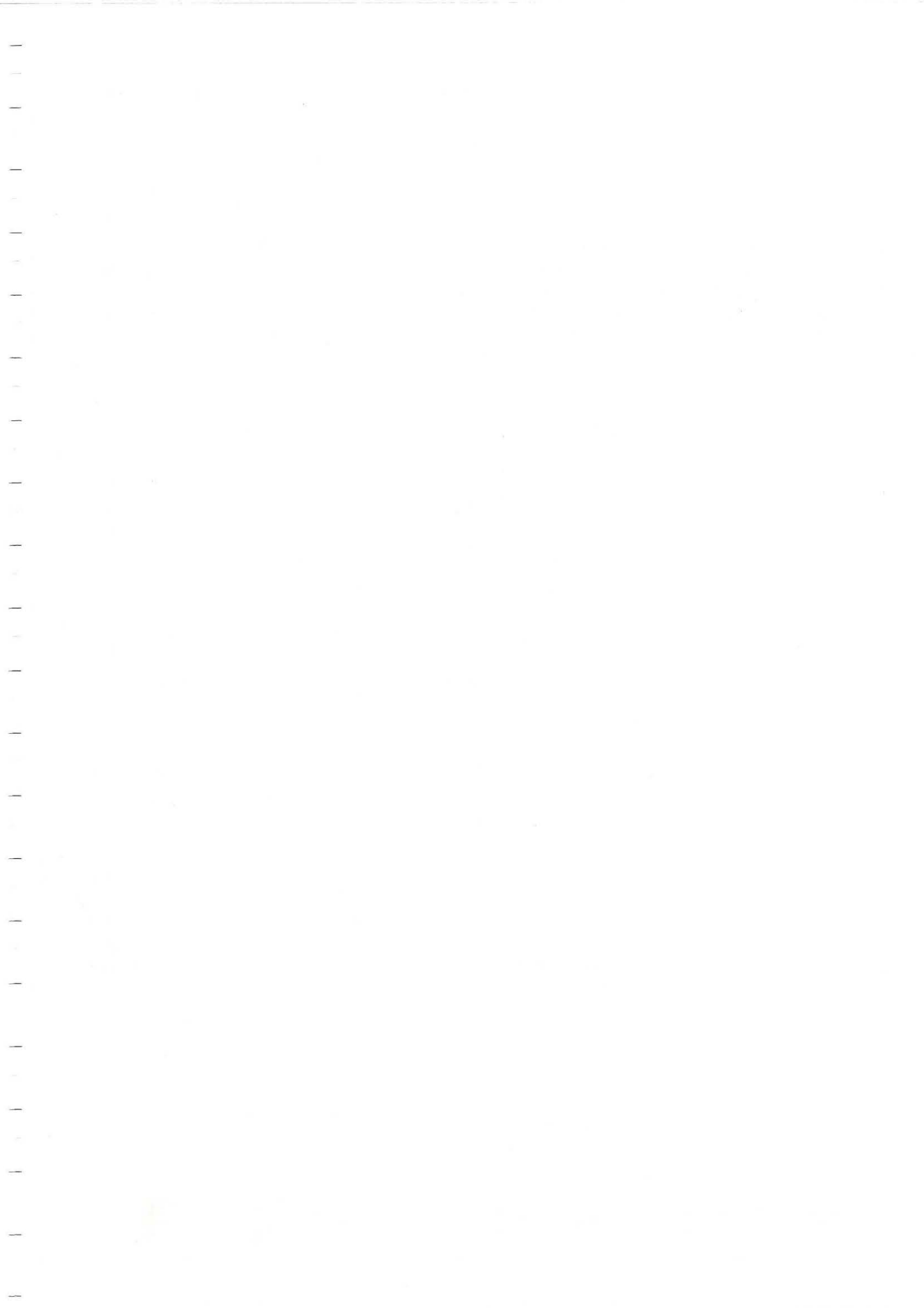

Doporučujeme celoplošné odstranění břízolitové omítky včetně jádrové omítky až na cihelný podklad z důvodů nulové přídržnosti jednotlivých vrstev.

