

Město Nový Bydžov, IČ: 002 69 247, DIČ: CZ00269247

Se sídlem: Masarykovo náměstí 1, 504 01 Nový Bydžov

Zastoupená starostou města panem Ing. Pavlem Loudou

Email: mesto@novybydzov.cz

(dále jen „povinná“)

a

ČEZ Distribuce, a.s.

se sídlem Děčín, Děčín IV-Podmokly, Teplická 874/8, PSČ 405 02

zapsaná v OR vedeném rejstříkovým soudem v Ústí nad Labem, oddíl B., vložka 2145,

IČ 24729035, DIČ CZ24729035

s předmětem podnikání – distribuce elektřiny na základě licence č. 121015583

Zastoupená: na základě pověření č. POV/OÚ/87/0007/2017 panem Ing. Luborem Čáslavkou, vedoucí odboru Obnova DS Východ

(dále jen „oprávněná“)

(společně dále též „smluvní strany“),

uzavřeli níže uvedeného dne, měsíce a roku tuto:

SMLOUVU O ZŘÍZENÍ VĚCNÉHO BŘEMENE - SLUŽEBNOSTI
č. IV-12-2016430/VB/1
Nový Bydžov, p.č. 3381, MĚSTO, 37 x RD, knn

podle ustanovení § 1257 a násl. zákona č. 89/2012 Sb. občanského zákoníku a ustanovení § 25 odst. 4 zákona č. 458/2000 Sb. energetického zákona.

Článek I.

Úvodní ustanovení

Oprávněná je provozovatelem distribuční soustavy (dále také „PDS“) na území vymezeném licencí na distribuci elektřiny udělenou PDS Energetickým regulačním úřadem. Distribuční soustava je provozována ve veřejném zájmu. PDS má povinnost zajišťovat spolehlivé provozování, obnovu a rozvoj distribuční soustavy, přičemž pokud dochází k umístění zařízení distribuční soustavy na cizí nemovitost, je PDS povinen podle § 25 odst. 4 energetického zákona k této nemovitosti zřídit věcné břemeno (služebnost).

Článek II.

Prohlášení o právním a faktickém stavu

1. Povinná prohlašuje, že je výlučným vlastníkem pozemků **p. p.č. 180, 507/2, 510/21, 510/27, 510/28, 539/2, 542/22, 542/74, 543/9, 2583/1, 3496** dle GP č. 2058-164/2018 a **p. p.č. 503/7** dle GP č. 2089-164/2018 v k.ú. a obci **Nový Bydžov**, zapsáno v katastru nemovitostí vedeném Katastrálním úřadem pro **Královéhradecký kraj**, Katastrální pracoviště **Hradec Králové, na LV č. 10001** (dále jen „**dotčené nemovitosti**“).
2. Oprávněná je vlastníkem stavby zařízení distribuční soustavy – **zemní kabelové vedení NN včetně rozpojovacích a pojistkových skříní NN v pilíři a uzemnění** (dále jen „**zařízení distribuční soustavy**“), která se nachází mj. na dotčených nemovitostech. Zařízení distribuční soustavy je inženýrskou sítí ve smyslu § 509 občanského zákoníku.

Článek III. Předmět Smlouvy

1. Povinná, jako vlastník dotčených nemovitostí, zřizuje k dotčeným nemovitostem ve prospěch oprávněného věcné břemeno podle § 25 odst. 4 energetického zákona.
2. Obsahem věcného břemene je právo oprávněné umístit, provozovat, opravovat a udržovat zařízení distribuční soustavy na dotčených nemovitostech, provádět jeho obnovu, výměnu a modernizaci, a povinnost povinné výkon těchto práv strpět (dále jen „**věcné břemeno**“).
3. Rozsah věcného břemene na dotčených nemovitostech podle této smlouvy je vymezen v geometrických plánech **č. 2058-164/2018** potvrzený Katastrálním úřadem pro **Královéhradecký kraj**, Katastrálním pracovištěm **Hradec Králové**, dne **11. 01. 2019**, pod **č. PGP-17/2019-602** a **č. 2089-164/2018** potvrzený Katastrálním úřadem pro **Královéhradecký kraj**, Katastrálním pracovištěm **Hradec Králové**, dne **19. 06. 2019**, pod **č. PGP-861/2019-602**. Geometrické plány jsou přílohou této smlouvy.
4. Věcné břemeno zřízené touto smlouvou se sjednává na dobu neurčitou.

Článek IV. Cena a platební podmínky

1. Věcné břemeno podle této smlouvy se zřizuje za jednorázovou náhradu ve výši **66 000,- Kč** (slovy: **šedesát šest tisíc korun českých**) k této částce bude připočítána daň z přidané hodnoty.
2. Jednorázovou náhradu uhradí oprávněná povinné na základě faktury (daňového dokladu) vystavené povinnou se splatností 30 dnů od doručení faktury. Povinná uvede na daňovém dokladu číslo vystavené objednávky stranou oprávněnou. Za datum zdanitelného plnění je považován den vystavení daňového dokladu. Povinná bere na vědomí, že objednávka nebude obsahovat DPH. Objednávka bude povinné doručena na emailovou adresu, příp. korespondenční adresu uvedenou v záhlaví této smlouvy do 21 dnů od uzavření této smlouvy.
3. Povinná se zavazuje, že vedle náležitostí stanovených platnými právními předpisy, bude faktura obsahovat:
 - **číselné označení této smlouvy o zřízení věcného břemene** – např. IV-12-xxxxxxx/ a
 - **desetimístné číslo z objednávky** /např. 41xxxxxxx/.
4. Ujednání tohoto článku smlouvy týkající se objednávky se neužijí, nebude-li objednávka doručena povinné v termínu odstavce 2.

Článek V. Vklad věcného břemene do katastru nemovitostí

1. Věcné břemeno podle této smlouvy vzniká jeho vkladem do katastru nemovitostí.
2. Smluvní strany se dohodly, že návrh na vklad věcného břemene dle této smlouvy do katastru nemovitostí (dále jen návrh na vklad) bude podán oprávněnou. Správní poplatek za návrh na vklad uhradí oprávněná.
3. Povinná tímto zmocňuje oprávněnou, aby za ní podepsala a podala návrh na vklad a aby ji zastupovala ve vkladovém řízení. Udělení zmocnění a jeho přijetí smluvní strany potvrzují svými podpisy této smlouvy.

**Článek VI.
Závěrečná ujednání**

1. Tato smlouva nabývá platnosti a účinnosti dnem připojení podpisu poslední smluvní stranou.
2. Přijetí návrhu této smlouvy s dodatkem nebo odchylkou, byť nepodstatnou, se vylučuje.
3. Tato smlouva je vyhotovena ve **2** stejnopisech, z nichž 1 stejnopis obdrží povinná a jeden stejnopis obdrží místně příslušný katastrální úřad.
4. Přítomnost ČEZ Distribuce, a. s., jako smluvní strany sama o sobě nezakládá povinnost tuto smlouvu uveřejnit v registru smluv ve smyslu zákona č. 340/2015 Sb., o registru smluv. Smluvní strany se zavazují, že pokud by i přesto k uveřejnění této smlouvy dle zákona o registru smluv mělo dojít, poskytnou si v této věci veškerou nezbytnou součinnost.
5. Smlouva o zřízení věcného břemene k dotčeným nemovitostem byla schválena usnesením Rady města Nový Bydžov, č.j. 454/190/20.19. ze dne 19.8.2019

Dne 21.8. 2019

Povinná

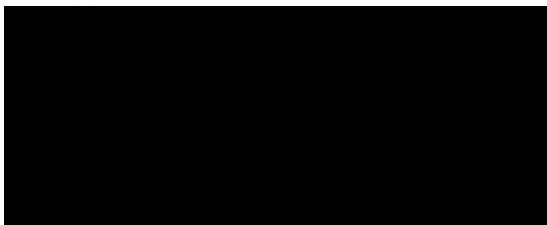

Ing. Pavel Louda
starosta města

18 -09- 2019

Dne

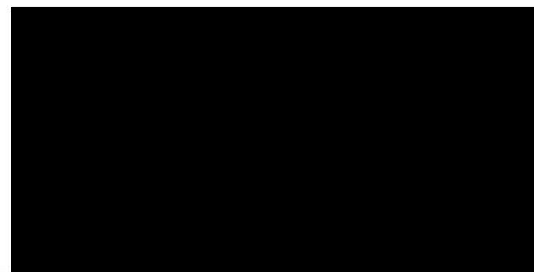

Ing. Lubor Čáslavka
vedoucí odboru Obnova DS Východ

VÝKAZ DOSAVADNÍHO A NOVÉHO STAVU ÚDAJŮ KATASTRU NEMOVITOSTÍ

Stávající stav				Nový stav								
Výměra parcely m ²	Druh pozemku Způsob využití	Označení pozemku parc. číslem	Výměra parcely		Druh pozemku Způsob využití	Typ stavby	Způsob určení výměry	Porovnání se stavem evidence právních vztahů				
			ha	m ²				Díl přechází z pozemku označeného v katastru nemovitostí	Číslo listu vlastnictví	Výměra dílu		Označení dílu
										ha	m ²	
180								180		10001		
503/4								503/4		10001		
507/2								507/2		10001		
508/3								508/3		1580		
508/4								508/4		419		
508/5								508/5		419		
508/6								508/6		1580		
510/21								510/21		10001		
510/27								510/27		10001		
510/28								510/28		10001		
539/2								539/2		10001		
542/22								542/22		10001		
542/74								542/74		10001		
543/9								543/9		10001		
2583/1								2583/1		10001		
2740/1								2740/1		731		
3463								3463		4220		
3464								3464		4214		
3465								3465		304		
3466								3466		4211		
3467								3467		4242		
3469								3469		4199		
3470								3470		1374		
3471								3471		3940		
3472								3472		4206		
3473								3473		4195		
3474								3474		4208		
3475								3475		2623		
3476								3476		2472		
3477								3477		4204		
3478								3478		4209		
3479								3479		4210		
3480								3480		4212		
3481								3481		4205		
3482								3482		4196		
3483								3483		4202		
3485								3485		4222		
3486								3486		4222		
3487								3487		4222		
3488								3488		4222		
3489								3489		4222		
3490								3490		4222		
3491								3491		4222		
3492								3492		4222		
3493								3493		4222		
3494								3494		4222		
3495								3495		4222		
3496								3496		10001		

Oprávněný : podle smlouvy
Druh věcného břemene : podle smlouvy

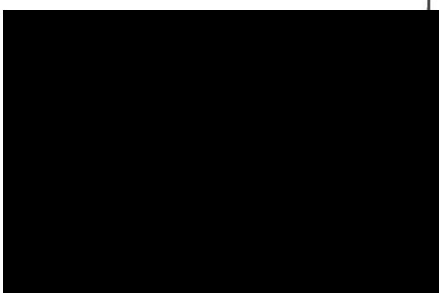
GEOMETRICKÝ PLÁN pro vymezení rozsahu věcného břemene k části pozemku	Geometrický plán ověřil úředně oprávněný zeměměřický inženýr:		Stejnopis ověřil úředně oprávněný zeměměřický inženýr:	
		Jméno, příjmení:	Ing. Miroslav Daněk	Jméno, příjmení:
	Číslo položky seznamu úředně oprávněných zeměměřických inženýrů:	2420/08	Číslo položky seznamu úředně oprávněných zeměměřických inženýrů:	2420/08
	Dne:	7.1.2019	Číslo:	2/2019
	Náležitosti a přesnosti odpovídá právním předpisům.		Tento stejnopis odpovídá geometrickému plánu v elektronické podobě uloženému v dokumentaci katastrálního úřadu.	
Vyhotovitel: Ondřej Plodek – GEODAP Labská louka 655/1 500 11 Hradec Králové	Katastrální úřad souhlasí s ožlacením parcel.		Ověření stejnopisu geometrického plánu v listinné podobě.	
Číslo plánu: 2058-164/2018	KÚ pro Královéhradecký kraj KP Hradec Králové Iva Macková PGP-17/2019-602 2019.01.11 10:15:26 CET			
Okres: Hradec Králové				
Obec: Nový Bydžov				
Kat. území: Nový Bydžov				
Mapový list: Hořice 6-8/22,24	Dosaďováním vlastníkům pozemků byla poskytnuta možnost seznámit se v terénu s průběhem navrhovaných nových hranic, které byly označeny předepsaným způsobem:			

Seznam souřadnic (S-JTSK)

Souřadnice pro zápis do KN

Číslo bodu	Y	X	kód kv.	Poznámka
1	665330.16	1036462.65	3	
2	665329.98	1036462.18	3	
3	665323.22	1036444.06	3	
4	665314.12	1036418.43	3	
5	665314.02	1036418.16	3	
6	665313.03	1036487.90	3	
7	665289.59	1036497.05	3	
8	665289.30	1036497.17	3	
9	665258.18	1036510.51	3	
10	665247.55	1036487.89	3	
11	665252.41	1036473.63	3	
12	665252.29	1036473.37	3	
13	665238.87	1036469.61	3	
14	665238.73	1036469.30	3	
15	665238.55	1036446.96	3	
16	665238.28	1036447.09	3	
17	665214.83	1036469.81	3	
18	665214.55	1036469.94	3	
19	665200.92	1036464.77	3	
20	665200.63	1036464.91	3	
21	665199.47	1036477.07	3	
22	665199.18	1036477.21	3	
23	665183.01	1036494.13	3	
24	665183.33	1036494.81	3	
25	665202.88	1036536.12	3	
26	665203.03	1036536.43	3	
27	665195.14	1036540.79	3	
28	665195.26	1036541.05	3	
29	665213.67	1036559.65	3	
30	665203.74	1036569.75	3	
31	665201.68	1036564.63	3	
32	665093.64	1036527.18	3	
33	665175.06	1036498.38	3	
34	665175.19	1036498.66	3	
35	665155.72	1036486.17	3	
36	665155.45	1036486.30	3	
37	665151.56	1036499.76	3	
38	665151.23	1036499.92	3	
39	665136.34	1036506.97	3	
40	665124.14	1036512.74	3	
41	665110.53	1036507.57	3	
42	665110.26	1036507.70	3	
43	665093.96	1036527.04	3	
44	665205.93	1036567.69	3	
45	665329.70	1036462.29	3	
46	665329.87	1036462.76	3	
47	665323.00	1036444.13	3	
48	665322.89	1036443.82	3	
49	665327.87	1036421.85	3	
50	665327.74	1036421.49	3	
51	665328.03	1036421.37	3	
52	665328.16	1036421.73	3	
53	665313.81	1036418.23	3	
54	665313.91	1036418.50	3	
55	665313.11	1036488.11	3	
56	665312.81	1036488.22	3	
57	665289.67	1036497.26	3	

Seznam souřadnic (S-JTSK)

Souřadnice pro zápis do KN

Číslo bodu	Y	X	kód kv.	Poznámka
58	665289.38	1036497.37	3	
59	665257.97	1036510.59	3	
60	665257.85	1036510.28	3	
61	665247.35	1036487.98	3	
62	665247.20	1036487.67	3	
63	665252.48	1036473.28	3	
64	665252.61	1036473.54	3	
65	665238.53	1036469.39	3	
66	665238.67	1036469.70	3	
67	665238.46	1036446.76	3	
68	665238.19	1036446.89	3	
69	665214.92	1036470.01	3	
70	665214.64	1036470.14	3	
71	665200.83	1036464.57	3	
72	665200.53	1036464.71	3	
73	665199.56	1036477.27	3	
74	665199.27	1036477.41	3	
75	665183.21	1036494.03	3	
76	665183.53	1036494.72	3	
77	665203.08	1036536.03	3	
78	665203.23	1036536.33	3	
79	665194.94	1036540.88	3	
80	665195.07	1036541.14	3	
81	665213.86	1036559.76	3	
82	665214.06	1036559.42	3	
83	665203.82	1036569.95	3	
84	665203.49	1036570.08	3	
85	665201.61	1036564.42	3	
86	665201.31	1036564.53	3	
87	665174.86	1036498.47	3	
88	665174.99	1036498.75	3	
89	665155.36	1036486.10	3	
90	665155.63	1036485.97	3	
91	665151.66	1036499.96	3	
92	665151.32	1036500.12	3	
93	665136.43	1036507.17	3	
94	665136.11	1036507.32	3	
95	665124.23	1036512.94	3	
96	665123.93	1036513.08	3	
97	665110.16	1036507.50	3	
98	665110.43	1036507.37	3	
99	665094.05	1036527.23	3	
100	665093.73	1036527.38	3	
101	665072.46	1036538.25	3	
102	665072.21	1036539.21	3	
103	665072.65	1036538.30	3	
104	665072.40	1036539.26	3	
105	665403.47	1036409.95	3	
106	665403.47	1036410.56	3	
107	665399.88	1036409.65	3	
108	665400.40	1036409.17	3	
109	665399.52	1036407.82	3	
110	665400.12	1036407.72	3	
111	665398.93	1036403.65	3	
112	665399.46	1036403.39	3	
113	665397.66	1036402.59	3	
114	665398.12	1036400.98	3	

Seznam souřadnic (S-JTSK)

Souřadnice pro zápis do KN

Číslo bodu	Y	X	kód kv.	Poznámka
115	665372.56	1036401.87	3	
116	665371.30	1036402.29	3	
117	665373.21	1036400.27	3	
118	665371.62	1036400.12	3	
119	665370.75	1036401.96	3	
120	665369.85	1036408.84	3	
121	665369.27	1036408.70	3	
122	665368.00	1036415.31	3	
123	665367.42	1036415.13	3	
124	665365.15	1036423.01	3	
125	665364.59	1036422.79	3	
126	665361.83	1036430.63	3	
127	665358.93	1036436.47	3	
128	665361.29	1036430.37	3	
129	665358.41	1036436.19	3	
130	665355.46	1036442.44	3	
131	665354.94	1036442.14	3	
132	665351.36	1036449.14	3	
133	665347.88	1036453.59	3	
134	665350.86	1036448.80	3	
135	665347.42	1036453.21	3	
136	665345.32	1036456.43	3	
137	665344.90	1036455.99	3	
138	665342.43	1036458.72	3	
139	665339.18	1036460.56	3	
140	665342.12	1036458.20	3	
141	665338.90	1036460.02	3	
142	665332.04	1036463.83	3	
143	665331.21	1036464.04	4	
144	665331.84	1036463.27	3	
145	665331.01	1036463.47	4	
146	665330.61	1036463.86	3	
147	665331.22	1036466.72	3	
148	665329.52	1036469.96	3	
149	665330.62	1036466.58	3	
150	665329.04	1036469.58	3	
151	665326.55	1036453.41	3	
152	665327.10	1036453.21	3	
153	665330.19	1036461.13	4	
154	665323.84	1036443.67	3	
155	665323.18	1036443.58	3	
156	665323.07	1036443.62	3	
157	665320.38	1036435.07	3	
158	665313.18	1036487.85	3	
159	665317.99	1036428.68	3	
160	665317.22	1036426.09	3	
161	665317.82	1036426.21	3	
162	665317.62	1036425.65	3	
163	665325.31	1036423.77	3	
164	665325.05	1036423.23	3	
165	665327.92	1036421.98	3	
166	665327.70	1036421.39	3	
167	665316.07	1036422.77	3	
168	665314.44	1036418.62	3	
169	665314.95	1036418.02	3	
170	665314.19	1036418.63	3	
171	665313.98	1036418.03	3	

Seznam souřadnic (S-JTSK)

Souřadnice pro zápis do KN

Číslo bodu	Y	X	kód kv.	Poznámka
172	665327.84	1036471.51	3	
173	665326.47	1036472.97	3	
174	665327.42	1036471.09	3	
175	665325.79	1036472.83	3	
176	665329.22	1036480.54	3	
177	665327.23	1036481.61	3	
178	665328.48	1036480.26	3	
179	665326.97	1036481.07	3	
180	665312.60	1036487.08	3	
181	665313.09	1036487.52	3	
182	665312.53	1036487.74	3	
183	665309.38	1036488.84	3	
184	665309.18	1036488.28	3	
185	665298.00	1036492.48	3	
186	665298.22	1036493.04	3	
187	665289.07	1036496.17	3	
188	665289.61	1036496.59	3	
189	665289.05	1036496.82	3	
190	665289.74	1036496.81	3	
191	665289.76	1036496.99	3	
192	665289.16	1036496.99	3	
193	665289.18	1036497.21	3	
194	665281.55	1036498.80	3	
195	665281.75	1036499.36	3	
196	665258.48	1036508.11	3	
197	665258.69	1036508.67	3	
198	665258.04	1036508.60	3	
199	665259.24	1036510.29	3	
200	665258.48	1036509.93	3	
201	665258.22	1036510.63	3	
202	665257.99	1036510.07	3	
203	665256.05	1036502.78	3	
204	665255.51	1036503.04	3	
205	665253.57	1036497.90	3	
206	665251.15	1036492.81	3	
207	665253.03	1036498.16	3	
208	665250.61	1036493.07	3	
209	665248.32	1036487.40	3	
210	665247.91	1036487.90	3	
211	665247.64	1036487.36	3	
212	665247.60	1036488.01	3	
213	665247.35	1036487.47	3	
214	665244.12	1036477.96	3	
215	665243.45	1036477.93	3	
216	665243.87	1036477.42	3	
217	665246.72	1036476.82	3	
218	665246.46	1036476.28	3	
219	665251.79	1036473.37	3	
220	665252.03	1036473.93	3	
221	665252.22	1036473.23	3	
222	665252.47	1036473.77	3	
223	665239.24	1036467.94	3	
224	665239.33	1036469.46	3	
225	665239.06	1036468.92	3	
226	665238.66	1036469.17	3	

Seznam souřadnic (S-JTSK)

Souřadnice pro zápis do KN

Číslo bodu	Y	X	kód kv.	Poznámka
229	665237.51	1036464.95	3	
230	665235.81	1036463.18	3	
231	665237.03	1036465.31	3	
232	665235.41	1036463.62	3	
233	665234.89	1036462.43	3	
234	665232.65	1036461.83	3	
235	665234.61	1036462.97	3	
236	665232.57	1036462.43	3	
237	665230.33	1036461.83	3	
238	665228.39	1036462.34	3	
239	665230.41	1036462.43	3	
240	665228.31	1036462.98	3	
241	665227.82	1036462.55	3	
242	665226.80	1036458.05	3	
243	665225.67	1036455.30	3	
244	665226.24	1036458.27	3	
245	665224.89	1036454.98	3	
246	665229.27	1036453.71	3	
247	665233.60	1036451.94	3	
248	665229.03	1036453.15	3	
249	665233.34	1036451.40	3	
250	665237.19	1036449.98	3	
251	665238.95	1036448.90	3	
252	665236.89	1036449.46	3	
253	665238.37	1036448.56	3	
254	665239.02	1036447.33	3	
255	665238.71	1036446.88	3	
256	665238.42	1036447.51	3	
257	665238.16	1036447.14	3	
258	665214.34	1036468.92	3	
259	665214.84	1036469.34	3	
260	665214.29	1036469.59	3	
261	665214.97	1036469.74	3	
262	665214.43	1036470.00	3	
263	665212.18	1036469.84	3	
264	665208.43	1036471.67	3	
265	665212.42	1036470.38	3	
266	665208.69	1036472.21	3	
267	665205.19	1036473.10	3	
268	665204.65	1036473.37	3	
269	665205.18	1036473.76	3	
270	665201.05	1036464.71	3	
271	665200.51	1036464.97	3	
272	665202.33	1036474.66	3	
273	665198.96	1036476.34	3	
274	665202.61	1036475.20	3	
275	665199.48	1036476.75	3	
276	665198.94	1036477.01	3	
277	665199.59	1036477.02	3	
278	665199.05	1036477.28	3	
279	665183.52	1036483.59	3	
280	665181.96	1036485.48	3	
281	665183.90	1036484.07	3	
282	665182.46	1036485.82	3	
283	665180.75	1036487.81	3	
284	665180.56	1036490.19	3	
285	665181.33	1036487.97	3	

Seznam souřadnic (S-JTSK)

Souřadnice pro zápis do KN

Číslo bodu	Y	X	kód kv.	Poznámka
286	665181.16	1036490.13	3	
287	665181.24	1036492.57	3	
288	665182.68	1036494.26	3	
289	665182.12	1036494.49	3	
290	665182.39	1036495.03	3	
291	665182.95	1036494.80	3	
292	665183.28	1036494.70	3	
293	665184.53	1036498.99	3	
294	665185.07	1036498.71	3	
295	665186.42	1036502.71	3	
296	665186.95	1036502.45	3	
297	665188.65	1036507.38	3	
298	665189.17	1036507.14	3	
299	665191.32	1036513.53	3	
300	665191.86	1036513.27	3	
301	665194.07	1036519.10	3	
302	665194.69	1036518.80	3	
303	665199.59	1036530.84	3	
304	665200.13	1036530.58	3	
305	665202.28	1036536.81	3	
306	665202.62	1036536.11	3	
307	665202.87	1036536.66	3	
308	665202.83	1036536.01	3	
309	665203.09	1036536.55	3	
310	665198.63	1036538.70	3	
311	665198.91	1036539.22	3	
312	665195.08	1036540.66	3	
313	665195.34	1036541.20	3	
314	665202.53	1036537.36	3	
315	665204.57	1036541.88	3	
316	665205.11	1036541.62	3	
317	665210.21	1036553.88	3	
318	665210.75	1036553.62	3	
319	665212.92	1036559.29	3	
320	665213.48	1036559.07	3	
321	665213.38	1036559.69	3	
322	665213.59	1036559.79	3	
323	665210.64	1036563.05	3	
324	665208.23	1036566.71	3	
325	665211.14	1036563.37	3	
326	665208.68	1036567.17	3	
327	665203.89	1036568.45	3	
328	665206.15	1036568.25	3	
329	665203.94	1036569.08	3	
330	665203.31	1036568.62	3	
331	665203.94	1036569.67	3	
332	665203.34	1036569.70	3	
333	665203.66	1036567.79	3	
334	665202.36	1036565.19	3	
335	665203.10	1036568.03	3	
336	665201.86	1036565.51	3	
337	665201.53	1036565.12	3	
338	665201.86	1036564.56	3	
339	665178.46	1036496.29	3	
340	665175.73	1036497.78	3	
341	665178.74	1036496.83	3	
342	665175.76	1036498.44	3	

Seznam souřadnic (S-JTSK)

Souřadnice pro zápis do KN

Číslo bodu	Y	X	kód kv.	Poznámka
343	665175.26	1036498.80	3	
344	665175.21	1036498.10	3	
345	665175.00	1036498.25	3	
346	665174.19	1036494.79	3	
347	665173.69	1036495.13	3	
348	665172.25	1036493.56	3	
349	665172.63	1036493.08	3	
350	665170.40	1036492.51	3	
351	665168.49	1036492.13	3	
352	665170.62	1036491.93	3	
353	665168.51	1036491.53	3	
354	665166.86	1036492.30	3	
355	665165.78	1036492.53	3	
356	665166.76	1036491.70	3	
357	665165.58	1036491.95	3	
358	665159.81	1036494.81	3	
359	665159.27	1036495.08	3	
360	665155.86	1036486.10	3	
361	665155.31	1036486.36	3	
362	665151.66	1036499.58	3	
363	665151.70	1036499.69	3	
364	665151.11	1036499.85	3	
365	665144.05	1036502.67	3	
366	665151.15	1036499.16	3	
367	665135.89	1036506.27	3	
368	665136.40	1036506.70	3	
369	665136.48	1036506.90	3	
370	665135.85	1036506.95	3	
371	665135.92	1036507.17	3	
372	665114.86	1036516.25	3	
373	665114.32	1036516.51	3	
374	665124.20	1036512.52	3	
375	665124.27	1036512.68	3	
376	665123.66	1036512.77	3	
377	665123.73	1036512.93	3	
378	665114.85	1036516.92	3	
379	665110.67	1036507.50	3	
380	665110.13	1036507.76	3	
381	665111.19	1036518.09	3	
382	665111.45	1036518.63	3	
383	665093.03	1036525.97	3	
384	665093.63	1036526.37	3	
385	665094.07	1036526.98	3	
386	665093.07	1036526.63	3	
387	665093.52	1036527.24	3	
388	665090.31	1036527.48	3	
389	665090.59	1036528.02	3	
390	665086.62	1036529.18	3	
391	665086.88	1036529.72	3	
392	665078.89	1036533.18	3	
393	665076.60	1036534.16	3	
394	665079.15	1036533.72	3	
395	665076.88	1036534.70	3	
396	665073.15	1036536.42	3	
397	665073.57	1036536.86	3	
398	665074.54	1036536.23	3	
399	665072.26	1036537.60	3	

Seznam souřadnic (S-JTSK)

Souřadnice pro zápis do KN

Číslo bodu	Y	X	kód kv.	Poznámka
400	665072.84	1036537.82	3	
401	665072.80	1036538.34	3	
402	665072.21	1036538.19	3	
403	665072.60	1036537.14	3	
404	665399.32	1036406.48	3	
405	665395.49	1036400.91	8	
406	665395.40	1036402.52	8	
407	665388.91	1036400.72	3	
408	665388.84	1036402.34	3	
409	665374.61	1036400.31	3	
410	665374.52	1036401.93	3	
411	665397.76	1036401.58	3	
412	665397.88	1036401.99	3	
413	665398.12	1036402.19	3	
414	665373.17	1036400.87	3	
415	665371.98	1036400.76	3	
416	665372.48	1036401.27	3	
417	665371.61	1036401.56	3	
418	665395.45	1036401.51	8	
419	665395.43	1036401.92	8	
420	665388.89	1036401.32	3	
421	665388.87	1036401.74	3	
422	665374.56	1036401.33	3	
423	665374.58	1036400.91	3	
424	665345.68	1036456.02	3	
425	665345.25	1036455.61	3	
426	665341.92	1036458.31	3	
427	665338.25	1036460.98	4	
428	665339.08	1036459.92	4	
429	665318.57	1036425.97	4	
430	665318.16	1036425.47	4	
431	665313.86	1036418.36	3	
432	665289.52	1036497.31	3	
433	665252.56	1036473.44	3	
434	665214.77	1036470.08	3	
435	665200.69	1036464.64	3	
436	665199.40	1036477.35	3	
437	665203.16	1036536.19	3	
438	665212.60	1036559.81	3	
439	665208.40	1036566.45	3	
440	665155.50	1036486.03	3	
441	665151.50	1036500.03	3	
442	665110.31	1036507.43	3	
443	665093.91	1036527.30	3	
444	665181.80	1036492.37	3	
445	665312.61	1036488.07	3	
105-208	665320.85	1036434.44	3	
1972-56	665213.87	1036559.31	3	
1972-58	665203.41	1036569.88	3	
1972-70	665143.73	1036503.47	3	

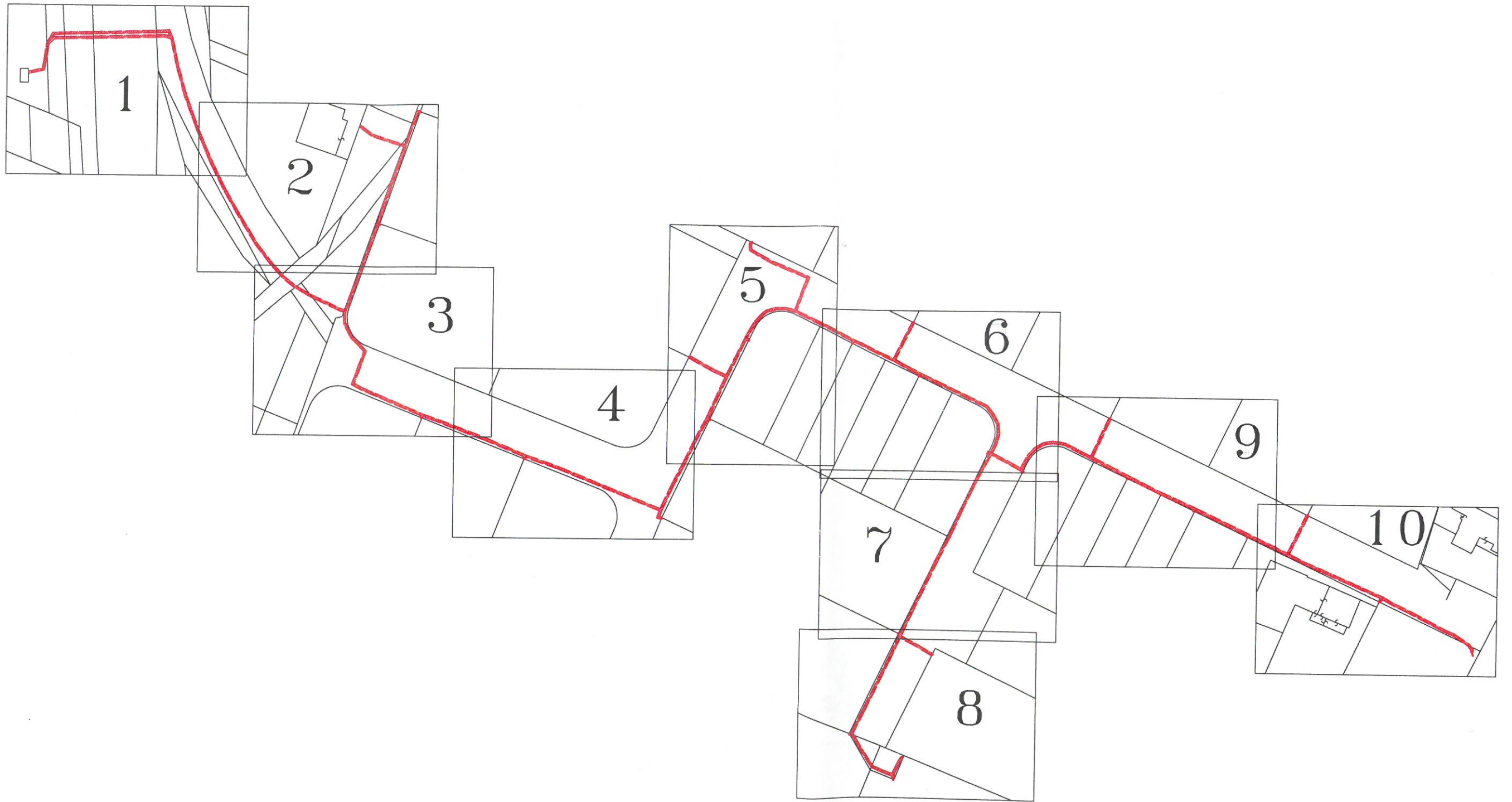

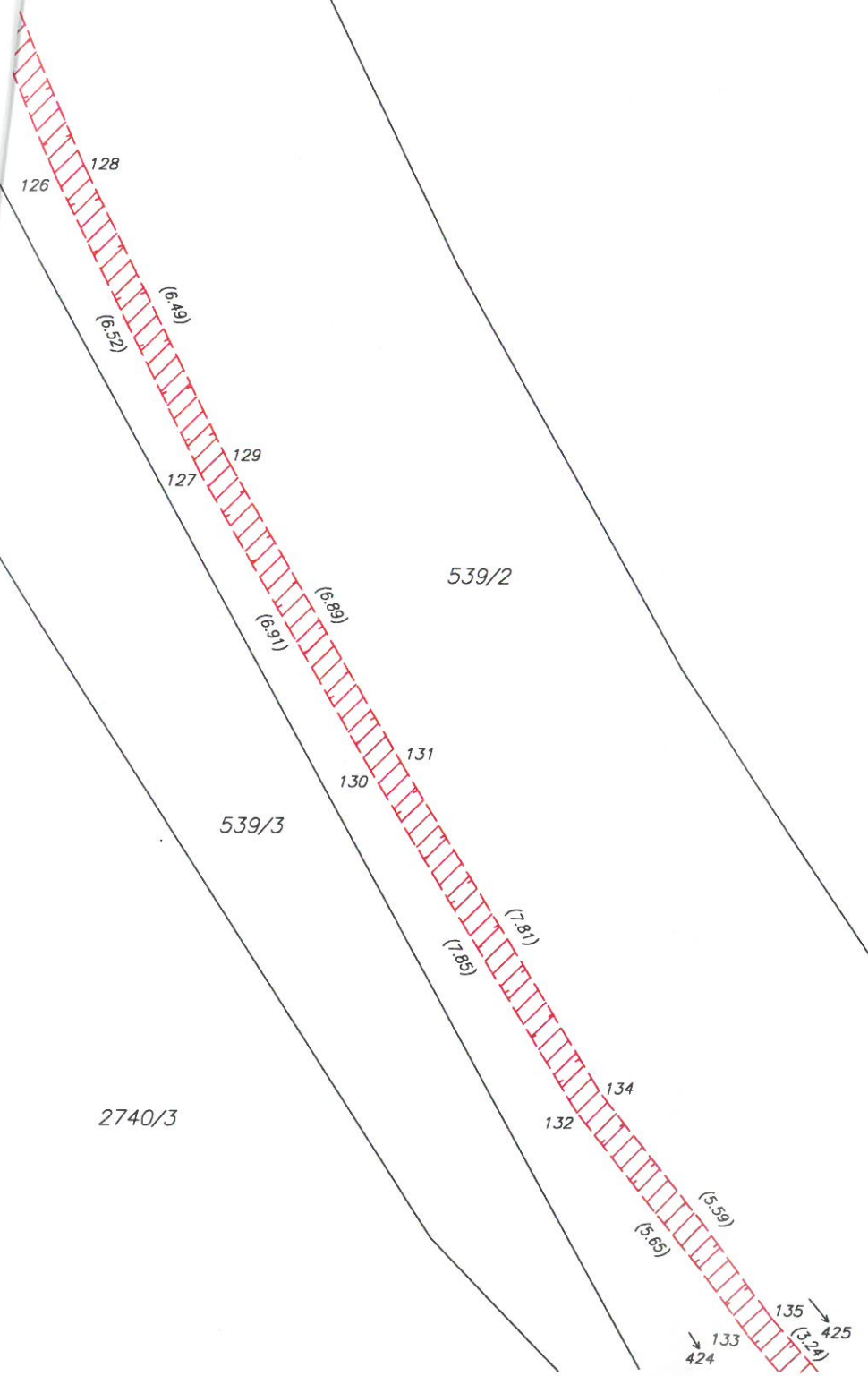
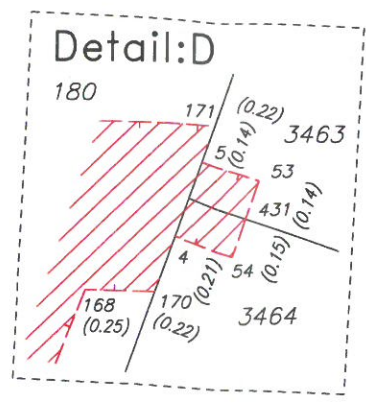

540/1

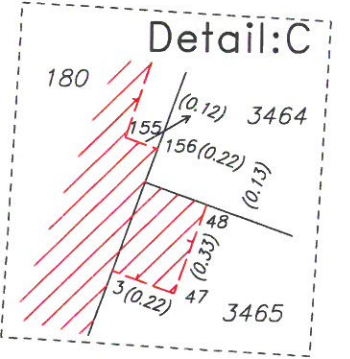
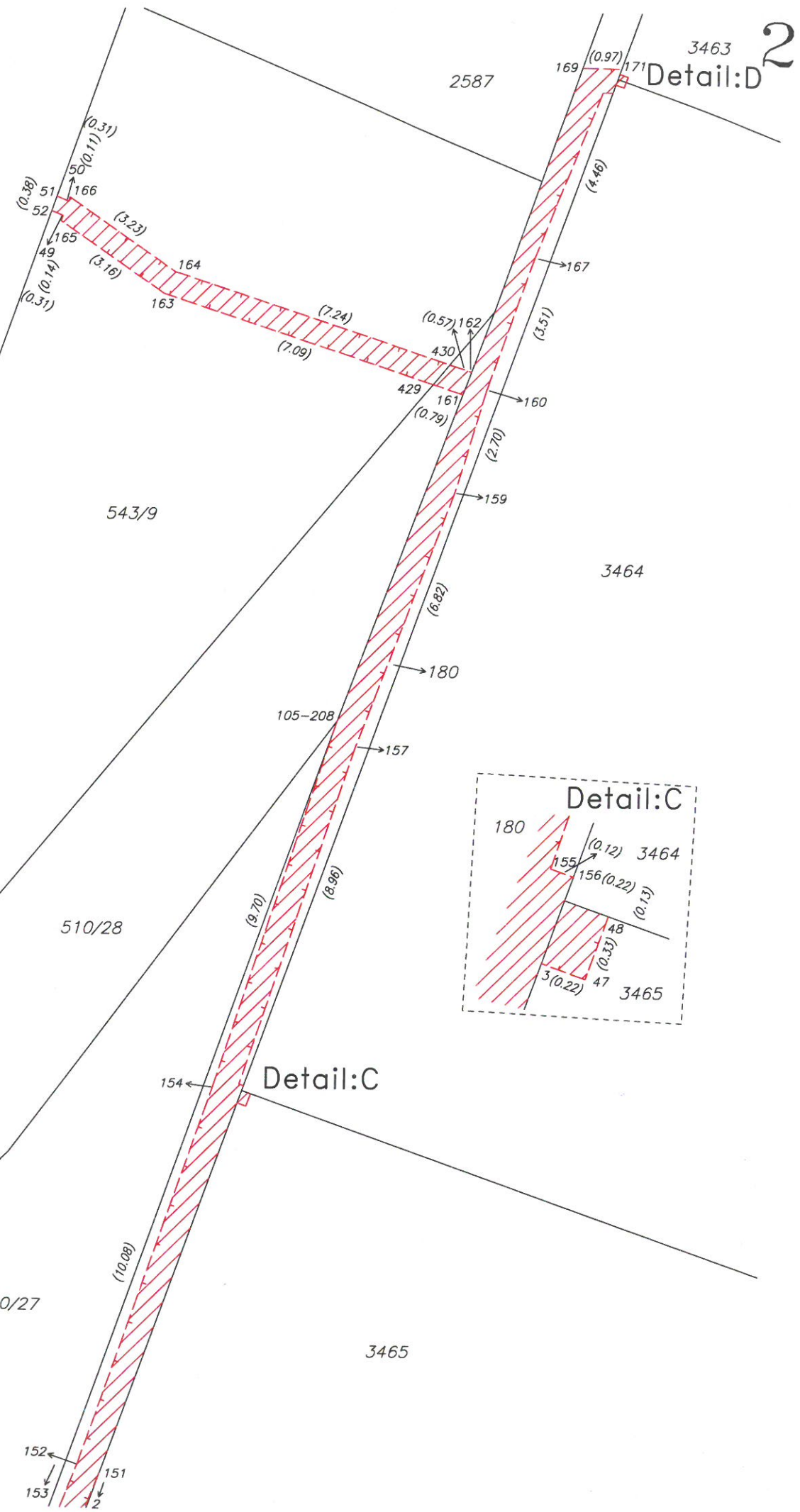
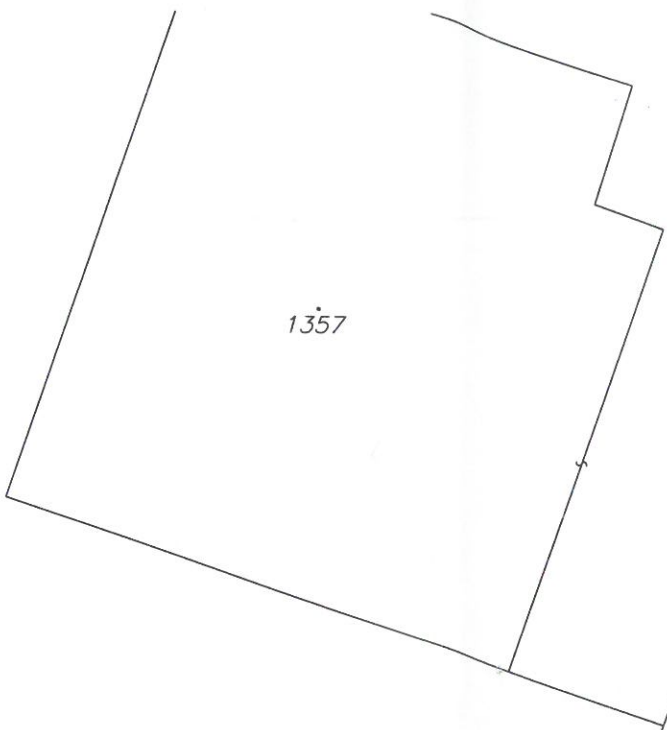

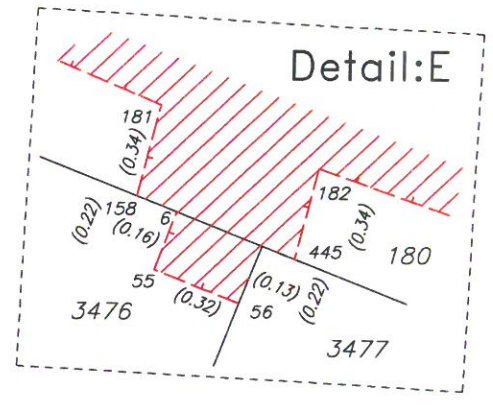
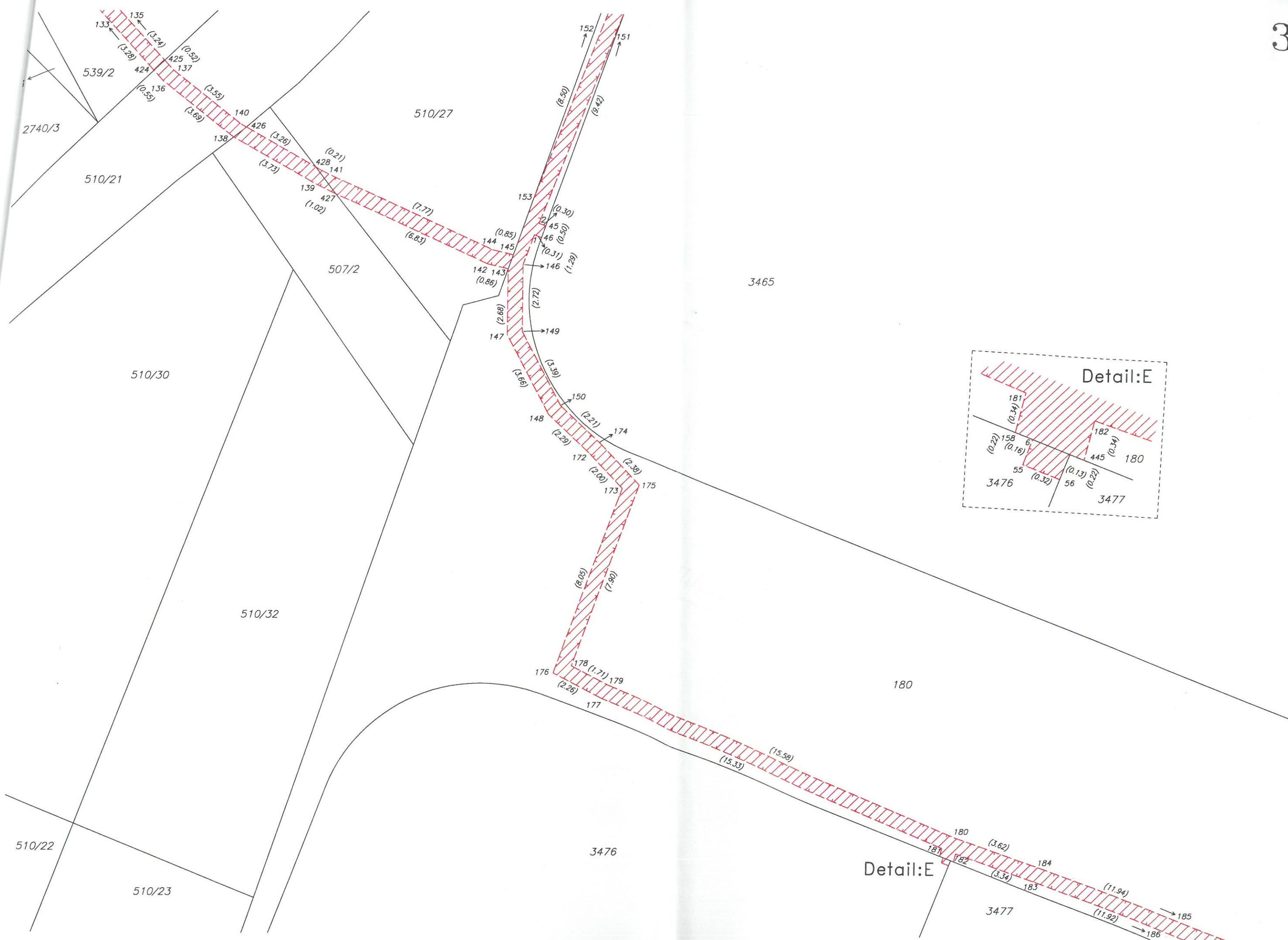

Detail:E

3488

3489

3490

294
296
295
293

(4.19)
(4.17)
(5.18)

298
297

(6.69)
(6.70)

300
299

(6.21)
(6.21)

180

302
301

3491

3481

3492

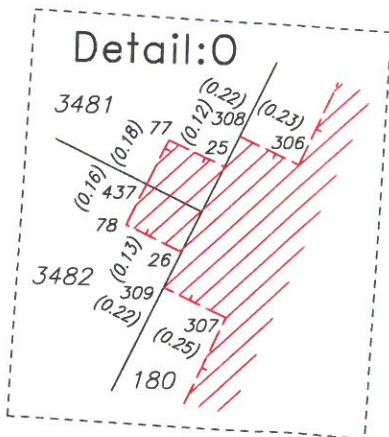

304
303

(6.06)
(6.55)

305

Detail:O

3484

3482

Detail:O

Detail:P

Detail:P



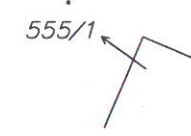
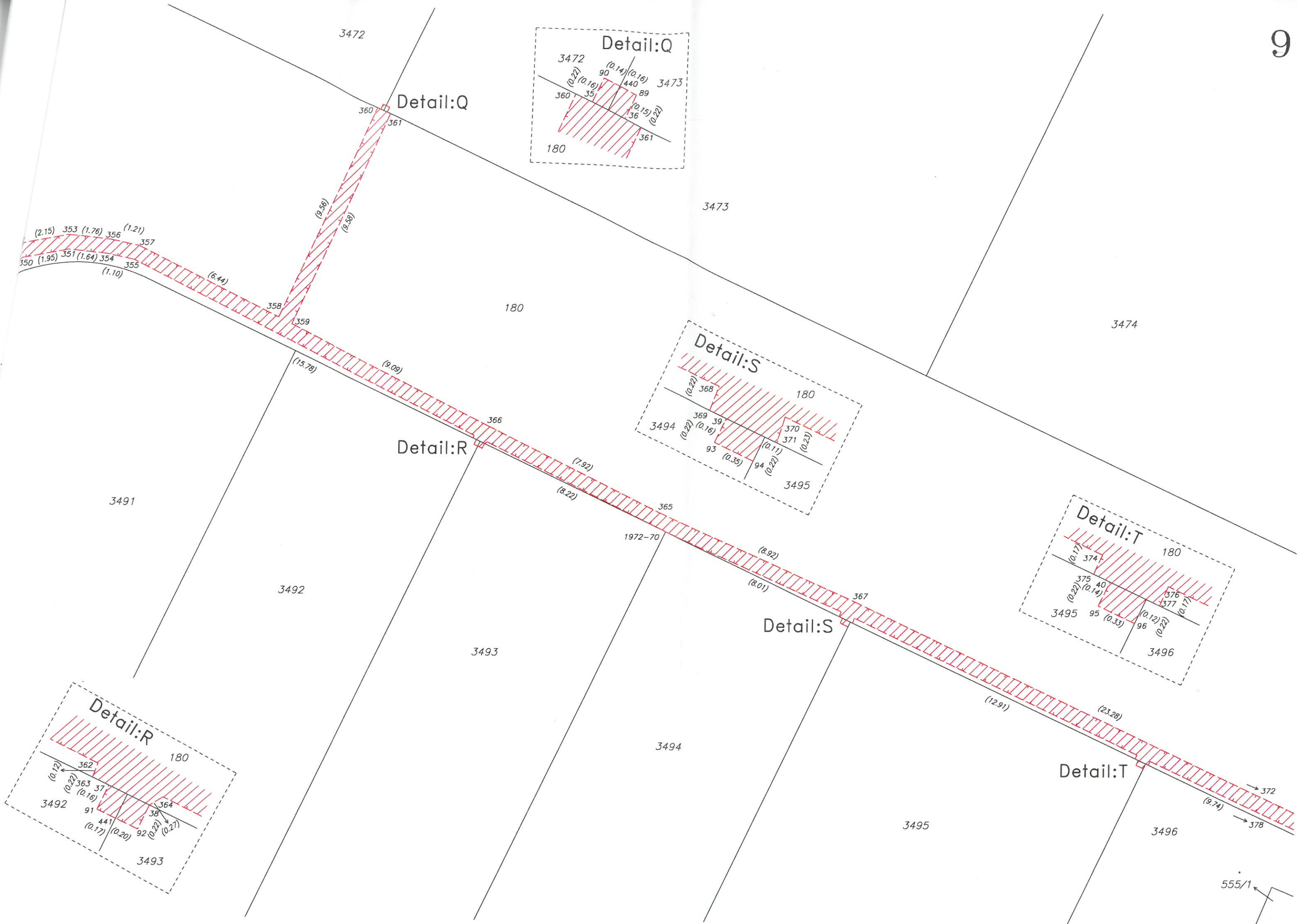

Detail:U

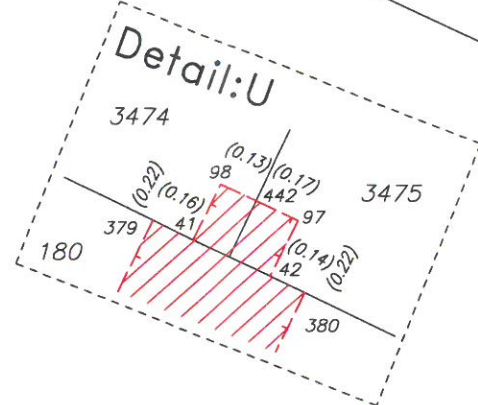

3475

267

165/5

162

180

3379

3496

555/1

Detail:V

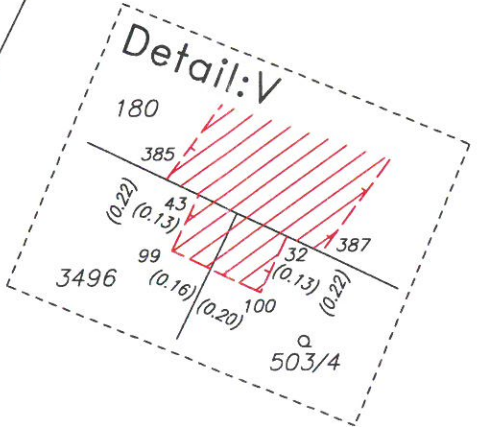

503/4

555/2

503/6

503/3

DOSAVIDNÍHO A NOVÉHO STAVU ÚDAJŮ KATASTRU NEMOVITOSTÍ

Stav		Nový stav									
Druh pozemku	Označení pozemku	Výměra parcely		Druh pozemku	Typ stavby	Způsob určení	Porovnání se stavem evidence právních vztahů			Označení dluhu	
Způsob využití	parc. číselm	ha	m ²	Způsob využití	Způsob využití	výměr	Díl přechází z pozemku označeného v katastru nemovitostí	dřívejší poz. evidenci	Číslo listu vlastnictví	Výměra dluhu	
									ha	m ²	
							503/4		4255		
							503/7		10001		

Oprávněný : podle smlouvy
Druh věcného břemene : podle smlouvy

Seznam souřadnic (S-JTSK)

Souřadnice pro zápis do KN

Číslo bodu	Y	X	kód kv.	Poznámka
1	665072.78	1036538.33	3	
2058-32	665093.64	1036527.18	3	
2058-100	665093.73	1036527.38	3	
2058-101	665072.46	1036538.25	3	
2058-102	665072.21	1036539.21	3	
2058-103	665072.65	1036538.30	3	
2058-104	665072.40	1036539.26	3	
2058-399	665072.26	1036537.60	3	
2058-402	665072.21	1036538.19	3	
2058-403	665072.60	1036537.14	3	
2058-443	665093.91	1036527.30	3	

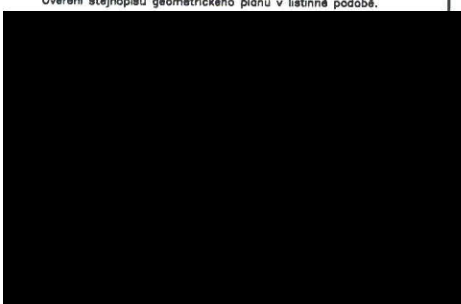
GEOMETRICKÝ PLÁN pro vymezení rozsahu věcného břemene k části pozemku	Geometrický plán ověřil úředně oprávněný zeměměřický inženýr:		Stajnopis ověřil úředně oprávněný zeměměřický inženýr:				
	Jméno, příjmení:	Ing. Miroslav Daněk		Jméno, příjmení:	Ing. Miroslav Daněk		
	Číslo položky seznamu úředně oprávněných zeměměřických inženýrů:	2420/08		Číslo položky seznamu úředně oprávněných zeměměřických inženýrů:	2420/08		
	Dne:	10.6.2019	Číslo:	155/2019	Dne:	28.6.2019	Číslo:
Náležitosti a přesnost odpovídá právním předpisům.	Katastrální úřad souhlasí s očišlováním parcel.		Tento stajnopis odpovídá geometrickému plánu v elektronické podobě uloženému v dokumentaci katastrálního úřadu.				
Vyhotovitel: Ondřej Plodek – GEODAP Labská louka 655/1 500 11 Hradec Králové	KÚ pro Královéhradecký kraj KP Hradec Králové Roman Gall PGP-861/2019-602 2019.06.19 10:03:18 CEST		Ověření stajnopisu geometrického plánu v listinné podobě.				
Číslo plánu: 2089-164/2018							
Okres: Hradec Králové							
Obec: Nový Bydžov							
Kat. území: Nový Bydžov							
Mapový list: Hořice 6-8/24	Dosavadním vlastníkům pozemků byla poskytnuta možnost seznámit se v terénu s průběhem navrhovaných nových hranic, které byly označeny předepsaným způsobem.						

