

ZMĚNOVÝ LIST (příloha Dodatku č. 1 Spr. 956/2019 SoCč.: **ZL01****Dodatečné stavební práce zadané v "Jednacím řízení bez uveřejnění" (JBRÚ) v souladu se Zákonem o zadávání veřejných zakázek č. 137/2006 Sb. Ve znění pozdějších právních předpisů****Stavba:** OS Bruntál - oprava a zřízení nové kanalizační přípojky v rámci akce č. 036V011300002 "OS Bruntál - kanalizační přípojka"**Datum:** 6. 9. 2019**Předmět změny:**

Bourání železobetonové desky - pojízdny plochy

Dotčené místo:

Pozemek Lesů CR, s.p., číslo parcely 213/1 - zastavěná plocha a nádvoří, zapsaný v k.ú. Bruntál - město

Odkaz na výkresy:**Odkaz na rozpočtovou dokumentaci:**

zpracována samostatná kalkulace

Odkaz na jinou část smlouvy:

Fotodokumentace

Změna termínu dokončení stavby: Ano**Dopad do ceny díla dle SOD:** přípočet

100 226 (bez DPH)

Změnu vyvolal:

dodavatel, v reakci na stav objektu

Popis a odůvodnění změny:**Popis:** Odstranění železobetonové desky**Důvod:** Při zahájení bouracích prací byla zjištěna jiná konstrukční betonová vrstva než předpokládala projektová dokumentace (tl. 10 cm), železobetonová deska dosahovala tloušťky do 30 cm se svařenou výztuží (KARI) o průměru drátu 8,0 oka 100/100 mm.**Výsledek:** Odpočet bourání žel. bet. desky tl. 10 cm, přípočet bourání žel. bet. desky s KARI tl. 30 cm. Tyto dodatečné práce jsou důvodem k posunutí termínu předání a převzetí díla bez zjevných vad a nedodělků oproti termínu v SoD, tj. prodloužení termínu realizace o 1 týden.**Cena:**

Přípočty: 113 447,00 Kč bez DPH

Odpočty: 13 221,00 Kč bez DPH

CENA CELKEM

100 226,00 (bez DPH)

Přílohy: Krycí list
Rekapitulace změn
Specifikace změn2 listů
4 listů
1 listů**Stanovisko Projektanta a AD:**Podpis
souhlas

Datum: 06-09-2019

Objednatel: JUDr. Hana Beranová
předsedkyně Okresního soudu v Bruntále

souhlas

Datum: 06-09-2019

Dodavatel: Patrik Berka
jednatel společnosti

souhlas

Datum: 06-09-2019

TDO:

souhlas

Datum: 06-09-2019

VERLAG
DASHOFER

Krycí list rozpočtu

Název stavby:	19157 Bruntál, kanalizační přípojka OS č.p. 1453	Objednatel:	ČR- Okresní soud v Bruntále	IČ/DIČ:	
Druh stavby:	Bourání ŽB KRYTU	Projektant:		IČ/DIČ:	
Lokalita:		Zhotovitel:	BERKASTAV s.r.o.	IČ/DIČ:	
Začátek výstavby:	03.09.2019	Konec výstavby:		Položek:	11
JKSO:		Zpracoval:		Datum:	03.09.2019

Rozpočtové náklady v Kč

A	Základní rozpočtové náklady	B	Doplňkové náklady	C	Náklady na umístění stavby (NUS)
HSV	Dodávky	Práce přesčas		Zařízení staveniště	
	Montáž	Bez pevné podl.		Mimostav. doprava	
PSV	Dodávky	Kulturní památka		Územní vlivy	
	Montáž			Provozní vlivy	
"M"	Dodávky			Ostatní	
	Montáž			NUS z rozpočtu	
	Ostatní materiál				
	Přesun hmot a sutí				
ZRN celkem	113 447,00	DN celkem	0,00	NUS celkem	0,00
		DN celkem z obj.	0,00	NUS celkem z obj.	0,00
				ORN celkem	0,00
				ORN celkem z obj.	0,00

Základ 0%	0,00				
Základ 15%	0,00	DPH 15%	0,00	Celkem bez DPH	113 447,00
Základ 21%	113 447,00	DPH 21%	23 823,87	Celkem včetně DPH	137 271,00

Projektant		Objednatel		Zhotovitel	
Datum, razítko a podpis oznámka:		Datum, razítko a podpis	0 6 -09- 2019	Datum, razítko a podpis	G.A. 10/19

Stavební rozpočet

Název stavby:	19157 Brunál, kanalizační přípojka OS č. p. 1453	Doba výstavby:		Objednatel:	ČR - Okresní soud v Brunále
Druh stavby:	Bourání žb kvytu	Začátek výstavby:	03.09.2019	Projektant:	
Lokalita:		Konec výstavby:		Zhotovitel:	BERKASTAV s.r.o.
JKSQ:		Zpracováno dne:	03.09.2019	Zpracovali:	

Objekt	Kód	Zkrácený popis / Varianta	MJ	Rozměry	Množství	Jednotková cena (Kč)	Náklady celkem (Kč)
1	01b	Bourání železobetonového kvytu Hloubeň vykopávky Bourání konstrukci z betonu prostého ve vykopávk.	m3	1,0*1,0*0,6	0,60	7 160,00	4 296,00
2	01b	Podkladní vrstvy komunikací, jeřábů a ploch Vyspravení podkladu po překopání podkladu betonem	m3	doplněno 20 cm tl. (celkem 30cm) 26,40*0,2 7,20*0,3	7,44 0,00 5,28 2,16	2 291,00	17 045,04
3	01b	Podlahy a podlahové konstrukce Výzluž mazanin svařovanou sítí průměr drátu 8,0, oka 100/100 mm KV81	t		0,53	36 699,99	18 920,99
4	01b	Doplňující konstrukce a práce na pozemních komunikacích a zpevněných plochách Rezaní stávajícího betonového kvytu tl. 15 - 20 cm Bourání konstrukcí	m		48,00	275,49	13 223,52
5	01b	Bourání mazanin betonových tl. nad 10 cm, nad 4 m2	m3	33,6*0,3	10,08	2 280,00	50 609,33
6	01b	Příplatek, bourání mazanin se svař. sítí tl. 10 cm oboustranná výzluž svařovanou sítí	m3		10,08	2 190,00	22 075,20
7	01b	Přesun tmoč, trubní vedení plastová, otevř. výkop Přesunuty sítí	t		45,14	123,00	5 551,73
8	01b	Vodorovná doprava sítí po suchu do 1 km	t		23,68	12,00	9 352,02
9	01b	Příplatek za dopravu sítí po suchu za další 1 km	t	22,176*1,50	23,68	6,00	1 988,78
10	01b	Nakládání sítí na dopravní prostředky - komunikace	t	23,676*14	331,46	69,00	1 633,64
11	01b	Poplatek za skládku sítí - beton do 30x30 cm	t		23,68	230,00	5 445,48
Celkem:							113 447,00

Stavební rozpočet - rekapitulace

Název stavby: 19157 Bruntál, kanalizačnípřípojka OS č.p.1453

Objednatel: ČR - Okresní soud v Bruntále

Druh stavby: Bourání ŽB krytu

Projektant:

Lokalita:

Zhotovitel:

BERKASTAV s.r.o.

Zpracovali:

Zpracováno dne:

03.09.2019

Objekt	Kód	Zkrácený popis	Náklady (Kč) - dodávka	Náklady (Kč) - Montáž	Náklady (Kč) - celkem	Celková hmotnost (t)
01b	13	Bourání železobetonového krytu	36 851,56	76 595,34	113 446,90	41,34
01b	56	Hloubené vykopávky	0,00	4 296,00	4 296,00	0,00
01b	63	Podkladní vrstvy komunikací, letišť a ploch	13 515,54	3 529,50	17 045,04	18,60
01b	91	Podlahy a podlahové konstrukce	15 266,73	3 654,26	18 920,99	0,57
01b	96	Doplňující konstrukce a práce na pozemních komur	8 089,29	5 154,23	13 223,52	0,00
01b	S	Bourání konstrukci	0,00	50 609,33	50 609,33	22,18
01b	S	Přesuny sutí	0,00	9 352,02	9 352,02	0,00

Celkem:

113 447,00

VERLAG
DASHÖFER

Krycí list rozpočtu

Název stavby:	19156 Bruntaňal kanalizační přípojka OS č.p.1453	Objednatel:	ČR- Okresní soud v Bruntále	IČ/DIČ:	
Druh stavby:	Odpočtový dodatek	Projektant:		IČ/DIČ:	
Lokalita:		Zhotovitel:	BERKASTAV s.r.o.	IČ/DIČ:	
Začátek výstavby:	03.09.2019	Konec výstavby:		Položek:	5
JKSO:		Zpracoval:		Datum:	03.09.2019

Rozpočtové náklady v Kč

A	B	C
Základní rozpočtové náklady	Doplňkové náklady	Náklady na umístění stavby (NUS)
HSV		
Dodávky	0,00	Práce přesčas
Montáž	-10 718,40	Bez pevné podl.
PSV		
Dodávky	0,00	Kulturní památka
Montáž	0,00	
"M"		
Dodávky	0,00	
Montáž	0,00	
Ostatní materiál	0,00	
Přesun hmot a suti	-2 502,72	
ZRN celkem	-13 221,00	
		DN celkem
		DN celkem z obj.
		NUS celkem
		NUS celkem z obj.
		ORN celkem
		ORN celkem z obj.

Základ 0%	0,00	0,00
Základ 15%	0,00	DPH 15%
Základ 21%	-13 221,00	DPH 21%
		Celkem bez DPH
		Celkem včetně DPH

Projektant	Objednatel	Zhotovitel
Datum, razítko a podpis	Datum, razítko a podpis	Datum, razítko a podpis
0.6-09-2019	0.6-09-2019	0.6-09-2019

poznámka:

VERLAG
DASHÖFFER

Stavební rozpočet

Název stavby: 19156 Bruntál kanalizační přípojka OS č.p.1453

Doba výstavby:

Objednatel:

Čr - O.S v Bruntále

Druh stavby: odpočtový dodatek

Začátek výstavby:

Projektant:

BERKASTAV s.r.o.

Lokalita:

Konec výstavby:

Zhotovitel:

BERKASTAV s.r.o.

JKSO:

Zpracováno dne:

Zpracovali:

Objekt	Kód	Zkrácený popis / Varianta	MJ	Rozměry	Množství	Jednotková cena (Kč)	Náklady celkem (Kč)
1	01a	11 113109310R00 Odpočtový dodatek Přípravné a přidružené práce Odstranění podkladu pl.50 m2, bet.prostý tl.10 cm Přesuny suti	m2		-26,40	406,00	-13 221,12
2	01a	979082213R00 Vodorovná doprava suti po suchu do 1 km	t		-6,34	12,00	-10 718,40
3	01a	979082219R00 Příplatek za dopravu suti po suchu za další 1 km	t		-88,70	6,00	-2 502,72
4	01a	979082212R00 Nakládání suti na dopravní prostředky - komunikace	t	-6,336*14	-6,34	69,00	-437,18
5	01a	979990103R00 Poplatek za skládku suti - beton do 30x30 cm	t		-6,34	230,00	-1 457,28
Celkem:							-13 221,00

VERLAG
DASHÖFFER

Stavební rozpočet - rekapitulace

Název stavby: 19156 Bruntál kanalizační přípojka OS č.p.1453

Objednatel:

ČR - Okresní soud v Bruntále

Druh stavby: Odpočtový dodatek

Projektant:

Lokalita:

Zhotovitel:

BERKASTAV s.r.o.

Zpracoval:

Zpracováno dne:

03.09.2019

Objekt	Kód	Zkrácený popis	Náklady (Kč) - dodávka	Náklady (Kč) - Montáž	Náklady (Kč) - celkem	Celková hmotnost (t)
01a		Odpočtový dodatek	0,00	-13 221,12	-13 221,12	-6,34
01a	11	Přípravné a přidružené práce	0,00	-10 718,40	-10 718,40	-6,34
01a	S	Presuny sutí	0,00	-2 502,72	-2 502,72	0,00

Celkem:

-13 221,00

Rekapitulace změn stavby

Název a evidenční číslo stavby: "OS Bruntál - oprava a zřízení nové kanalizační přípojky, v rámci akce č. 036V011300002 "OS Bruntál - kanalizační přípojka"

Strany smlouvy o dílo na realizaci výše uvedené stavby uzavřené dne: 19. 8. 2019

Objednavatel: Česká Republika - Okresní soud v Bruntále, Partyzánská 1453/11, 792 01 Bruntál

Zhotovitel: BERKASTAV s.r.o., se sídlem Nádražní 955/11, 792 01 Bruntál

Technický dozor investora: Dozor koordinátor s.r.o., 8. pěšího pluku 2380, 738 01 Frýdek - Místek

č.	Popis prací	Důvod změny	Výsledek změny	Cena MP	Cena VP	Celková cena MP+VP	Celková cena stavby bez DPH
1	Odstranění železobetonové desky	Při zahájení bouracích prací byla zjištěna jiná konstrukční betonová vrstva než předpokládala projektová dokumentace (tl. 10 cm), železobetonová deska dosahovala tloušťky do 30 cm se svařenou výztuží (KARI) o průměru drátu 8,0 oka 100/100 mm.	Odpočít bourání žel. bet. desky tl. 10 cm, připočet bourání žel. bet. desky s KARI tl. 30 cm. Tyto dodatečné práce jsou důvodem k posunutí termínu předání a převzetí díla bez zjevných vad a nedodělků oproti termínu v SoD, tj. prodloužení termínu realizace o 1 týden.	-13 221,00	113 447,00 Kč	100 226,00	
2	Úprava trasy kanalizace na ŠA1 a Š3	Na základě zjištění při provádění prací se přívodní potrubí nachází v jiné pozici než předpokládala PD, proto dojde k prodloužení trasy kanalizační přípojky v délce 3,83 + 1,47 m, celkem 5,3 m.	Úprava vedení trasy přípojky a její délky. Na základě úpravy trasy dojde k lepšímu spádu kanalizační přípojky. Tyto dodatečné práce jsou důvodem k posunutí termínu předání a převzetí díla bez zjevných vad a nedodělků oproti termínu v SoD, tj. prodloužení termínu realizace	0,00 Kč	22 370,00 Kč	22 370,00 Kč	
3	Dopojení nové zjištěné dešťové kanalizace na ŠB1.	Při výkopových prací pro kanalizační byly zjištěny 4 dešťové přípojky. Tyto přípojky byly zkamerovány z důvodu funkčnosti. Všechny přípojky jsou v provozu, a proto bylo odsouhlaseno projektantem jejich napojení v rámci opravy.	Dopojení dešťových přípojek do nové budované kanalizace.	0,00 Kč	13 161,00 Kč	13 161,00 Kč	
CELKEM: DOPAD DO CENY DÍLA DLE SOUČ. ZABOŘOVÁNÍ NA CELA ČÍSLA				-13 221,00	148 978,00	135 757,00	135 757,00

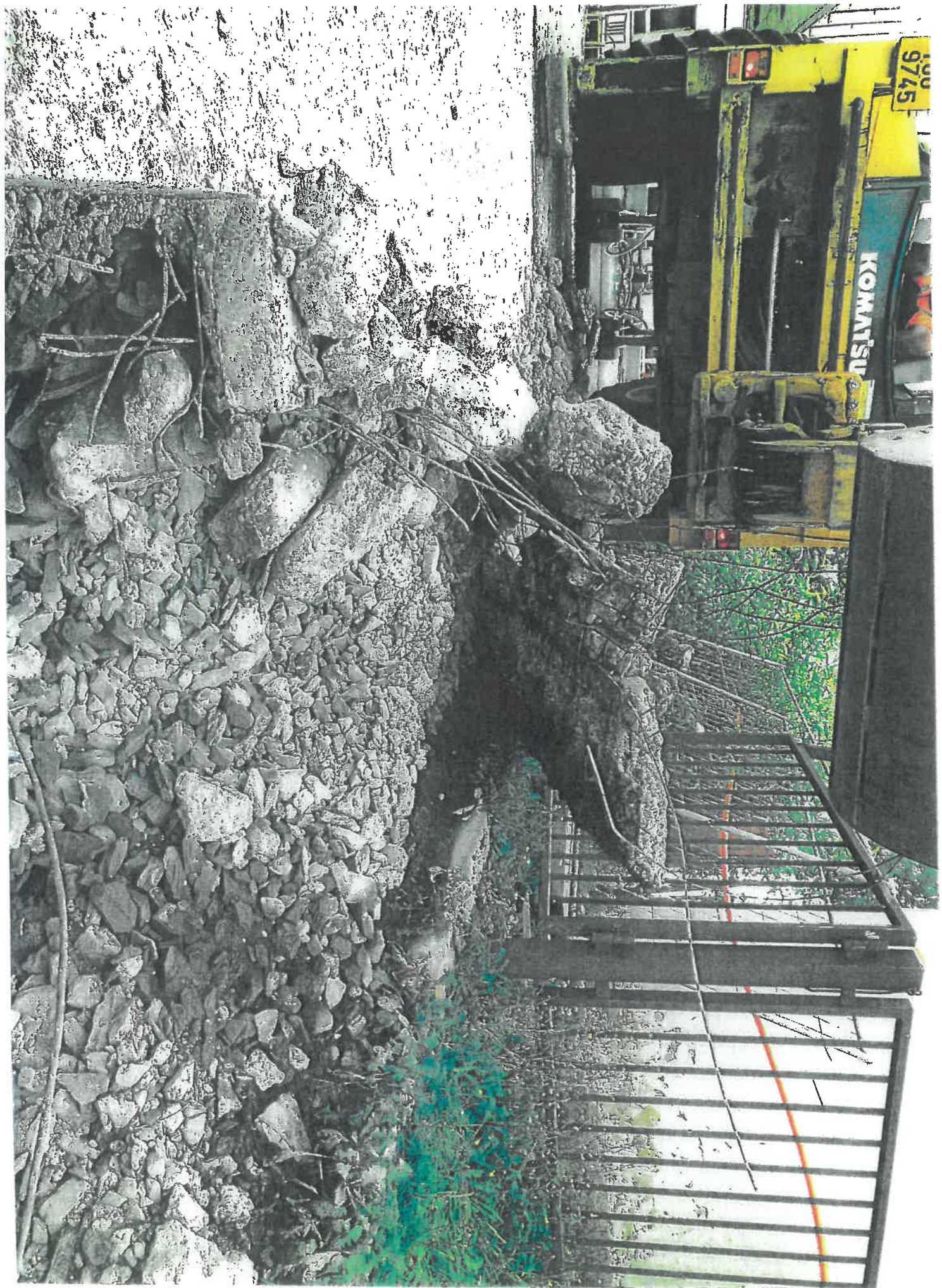

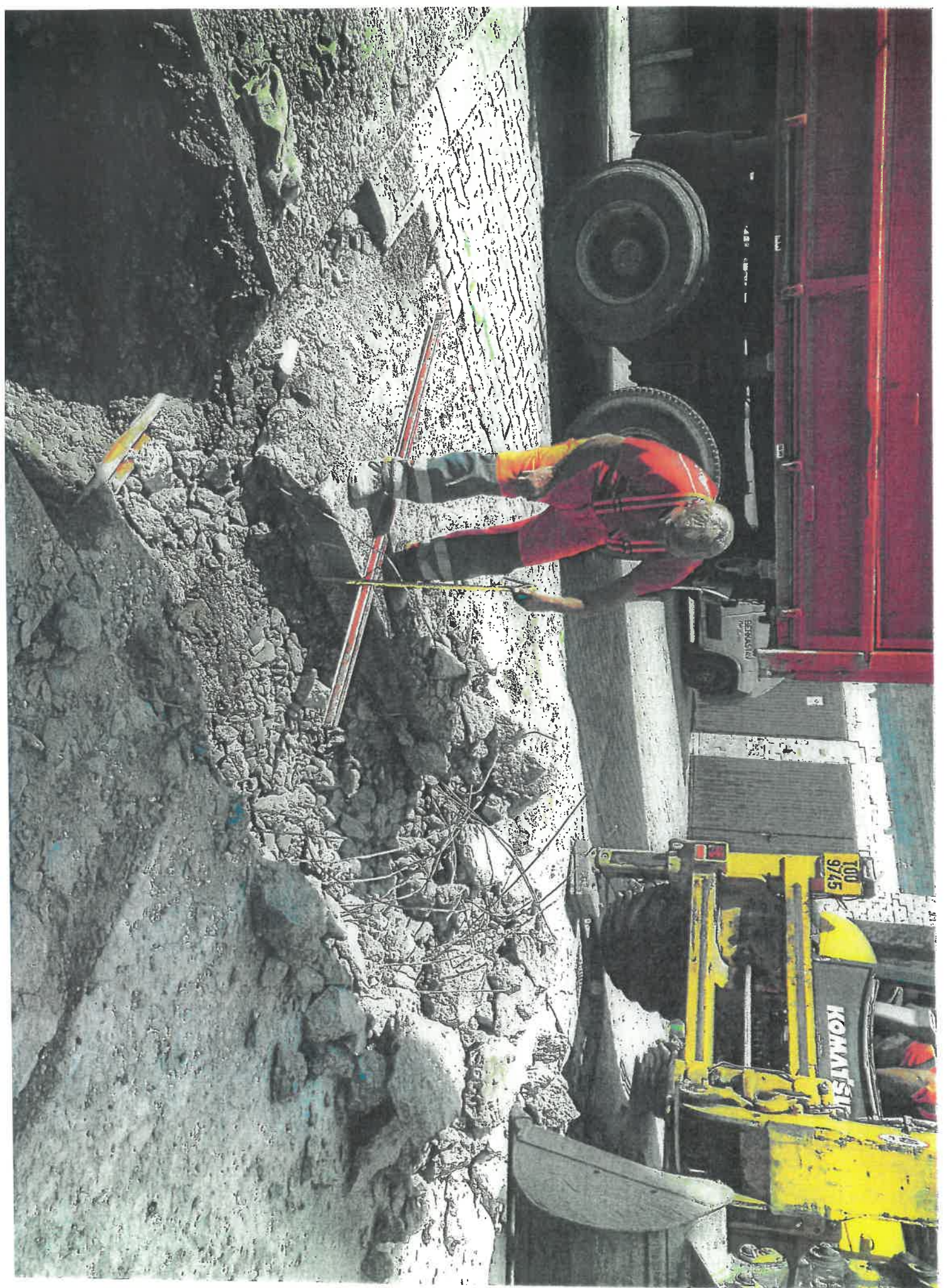



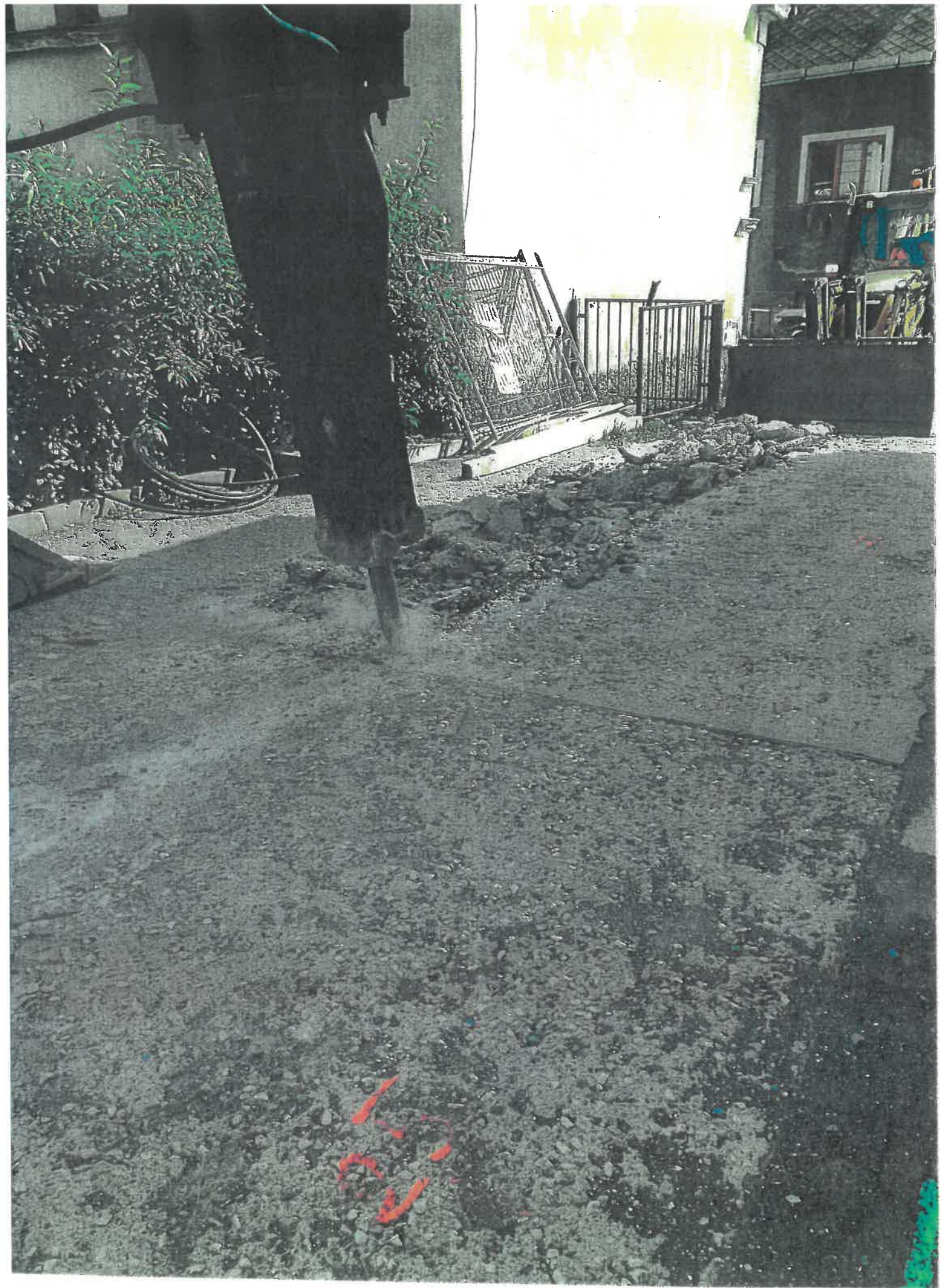

ZMĚNOVÝ LIST (příloha Dodatku č. 1 Spr. 956/2019 SoDč.: **ZL02****Dodatečné stavební práce zadané v "Jednací řízení bez uveřejnění" (JBŘÚ) v souladu se Zákonem o zadávání veřejných zakázek č. 137/2006 Sb. Ve znění pozdějších právních předpisů****Stavba:** OS Bruntál - oprava a zřízení nové kanalizační přípojky v rámci akce č. 036V011300002 "OS Bruntál - kanalizační přípojka"**Datum:** 6. 9. 2019

Předmět změny: Úprava trasy kanalizace DN 200
Dotčené místo: Budova Okresního soudu v Bruntále, Partyzánská 1453/11, 792 01 Bruntál
Odkaz na výkresy: v PD společnosti AQUA stop v.o.s. 4/2019
Odkaz na rozpočtovou dokumentaci: zpracována samostatná kalkulace
Odkaz na jinou část smlouvy: ---
Změna termínu dokončení stavby: Ano

Dopad do ceny díla dle SOD: **přípočet** **22 370,00 Kč** (bez DPH)**Změnu vyvolal:** **dodavatel, v reakci na skutečný stav****Popis a odůvodnění změny:**

Popis: Úprava trasy kanalizace DN 200 od šachet ŠA1 a Š3
Důvod: Na základě zjištění při provádění prací se přírodní potrubí nachází v jiné pozici než předpokládala PD, proto dojde k prodloužení trasy kanalizační přípojky v délce 3,83 + 1,47 m, celkem 5,3 m.
Výsledek: Úprava vedení trasy přípojky a její délky. Na základě úpravy trasy dojde k lepšímu spádu kanalizační přípojky. Tyto dodatečné práce jsou důvodem k posunutí termínu předání a převzetí díla bez zjevných vad a nedodělků oproti termínu v SoD, tj. prodloužení termínu realizace o 1 týden.

Cena:

Přípočty: 22 370,00 Kč bez DPH

CENA CELKEM**22 370,00 Kč** (bez DPH)

Přílohy:	Krycí list	1	listů
	Rekapitulace změn	1	listů
	Specifikace změn	1	listů

Stanovisko Projektanta a AD:		Podpis souhlas	Datum: 06 -09- 2019
Objednatel: JUDr. Hana Beranová předsedkyně Okresního soudu v Bruntále		souhlas	Datum: 06 -09- 2019
Dodavatel: Patrik Berka		souhlas	Datum: 06 -09- 2019
TDO:  jednatel společnosti		souhlas	Datum: 06 -09- 2019

VERLAG
DASHÖFFER

Krycí list rozpočtu

Název stavby:	19158 Bruntál, kanalizační přípojka OS č.p.1453	Objednatel:	ČR- Okresní soud v bruntále	IČ/DIČ:	
Druh stavby:	Přípojky DN 200	Projektant:		IČ/DIČ:	
Lokalita:		Zhotovitel:	BERKASTAV s.r.o.	IČ/DIČ:	
Začátek výstavby:	03.09.2019	Konec výstavby:		Položek:	2
JKSO:		Zpracoval:		Datum:	03.09.2019

Rozpočtové náklady v Kč

A	Základní rozpočtové náklady	B	Doplňkové náklady	C	Náklady na umístění stavby (NUS)
HSV	Dodávky	Práce přesčas	0,00	Zařízení staveniště	0,00
	Montáž	Bez pevné podl.	0,00	Mimostav. doprava	0,00
PSV	Dodávky	Kulturní památka	0,00	Uzemní vlivy	0,00
	Montáž			Provozní vlivy	0,00
"M"	Dodávky			Ostatní	0,00
	Montáž			NUS z rozpočtu	0,00
Ostatní materiál					
Přesun hmot a sutí					
ZRN celkem	22 370,00	DN celkem	0,00	NUS celkem	0,00
		DN celkem z obj.	0,00	NUS celkem z obj.	0,00
				ORN celkem	0,00
				ORN celkem z obj.	0,00

Základ 0%	0,00	DPH 15%	0,00	Celkem bez DPH	22 370,00
Základ 15%	0,00	DPH 21%	4 697,70	Celkem včetně DPH	27 068,00
Základ 21%	22 370,00				

Projektant		Objednatel		Zhotovitel	
Datum, razítko a podpis		Datum, razítko a podpis	06.09.2019	Datum, razítko a podpis	6.9.2019

Poznámka:

VERLAG
DASHÖFFER

Stavební rozpočet

Název stavby:	19158 Bruntál, kanalizační přípojka OS č.p.1453	Doba výstavby:		Objednatel:	O.S Bruntál
Druh stavby:	Přípojky DN 200	Začátek výstavby:	03.09.2019	Projektant:	
Lokalita:		Konec výstavby:		Zhotovitel:	BERKAS TAV
JKSO:		Zpracováno dne:	03.09.2019	Zpracoval:	

Objekt	Kód	Zkrácený popis / Varianta	MJ	Rozměry	Množství	Jednotková cena (Kč)	Náklady celkem (Kč)
1	1c	83 831350013RA0 Přípojky DN 200 Potrubí z trub kameninových Kanalizace z trub PVC hrdlových D 200 mm	m		5,30 0,00 5,30	2 620,04	22 369,51 13 886,21
2	1c	831990101RA0 Příplatek za trasu ve vozovce živičné	m	prodloužená trasa na ŠA1 3,83+1,47	3,83	2 214,96	8 483,30
Celkem:							22 370,00

VERLAG
DASHÖFER

Stavební rozpočet - rekapitulace

Název stavby: 19158 Bruntál, kanalizační přípojka OS č.p.1453

Objednatel:

ČR- Okresní soud v Bruntále

Druh stavby: Přípojky DN 200

Projektant:

Lokalita:

Zhotovitel:

BERKASTAV s.r.o.

Zpracoval:

Zpracováno dne:

03.09.2019

Objekt	Kód	Zkrácený popis	Náklady (Kč) - dodávka	Náklady (Kč) - Montáž	Náklady (Kč) - celkem	Celková hmotnost (t)
1c		Přípojky DN 200	8 729,53	13 639,98	22 369,51	11,53
1c	83	Potrubí z trub kameninových	8 729,53	13 639,98	22 369,51	11,53

Celkem:

22 370,00

Rekapitulace změn stavby

Název a evidenční číslo stavby: "OS Bruntál - oprava a zřízení nové kanalizační přípojky, v rámci akce č. 036V011300002 "OS Bruntál - kanalizační přípojka"

Strany smlouvy o dílo na realizaci vše uvedené stavby uzavřené dne: 19. 8. 2019

Objednavatel: Česká Republika - Okresní soud v Bruntále, Partyzánská 1453/11, 792 01 Bruntál

Zhotovitel: BERKASTAV s.r.o., se sídlem Nádražní 955/11, 792 01 Bruntál

Technický dozor investora: Dozor koordinátor s.r.o. 8. pšíšho pluku 2380, 738 01 Frýdek - Místek

č.	Popis prací	Důvod změny	Výsledek změny	Cena MP	Cena VP	Celková cena MP+VP	Celková cena stavby bez DPH
1	Odstranění železobetonové desky	Při zahájení bouracích prací byla zjištěna jiná konstrukční betonová vrstva než předpokládala projektová dokumentace (tl. 10 cm), železobetonová deska dosahovala tloušťky do 30 cm se svátenou výztuží (KAR) o průměru drátu 8,0 oka 100/100 mm.	Odpočít bourání žel. bet. desky tl. 10 cm, přípočet bourání žel. bet. desky s KAR tl. 30 cm. Tyto dodatečné práce jsou důvodem k posunutí termínu předání a převzetí díla bez zjevných vad a nedodělků oproti termínu v SoD, tj. prodloužení termínu realizace o 1 týden.	-13 221,00	113 447,00 Kč	100 226,00	
2	Úprava trasy kanalizace na ŠA1 a Š3	Na základě zjištění při provádění prací se přívodní potrubí nachází v jiné pozici než předpokládala PD, proto dojde k prodloužení trasy kanalizační přípojky v délce 3,83 + 1,47 m, celkem 5,3 m.	Úprava vedení trasy přípojky a její délky. Na základě úpravy trasy dojde k lepšímu spádu kanalizační přípojky. Tyto dodatečné práce jsou důvodem k posunutí termínu předání a převzetí díla bez zjevných vad a nedodělků oproti termínu v SoD, tj. prodloužení termínu realizace	0,00 Kč	22 370,00 Kč	22 370,00 Kč	
3	Dopojení nové zjištěné dešťové kanalizace na ŠB1.	Při výkopových prací pro kanalizaci byly zjištěny 4 dešťové přípojky. Tyto přípojky byly zkamerovány z důvodu funkčnosti. Všechny přípojky jsou v provozu, a proto bylo odsouhlaseno projektantem jejich napojení v rámci opravy.	Dopojení dešťových přípojek do nové budované kanalizace.	0,00 Kč	13 161,00 Kč	13 161,00 Kč	
CELKEM: Dopad do ceny díla dle SoD (zakroužkováno na celá čísla)				-13 221,00	148 978,00	135 757,00	135 757,00

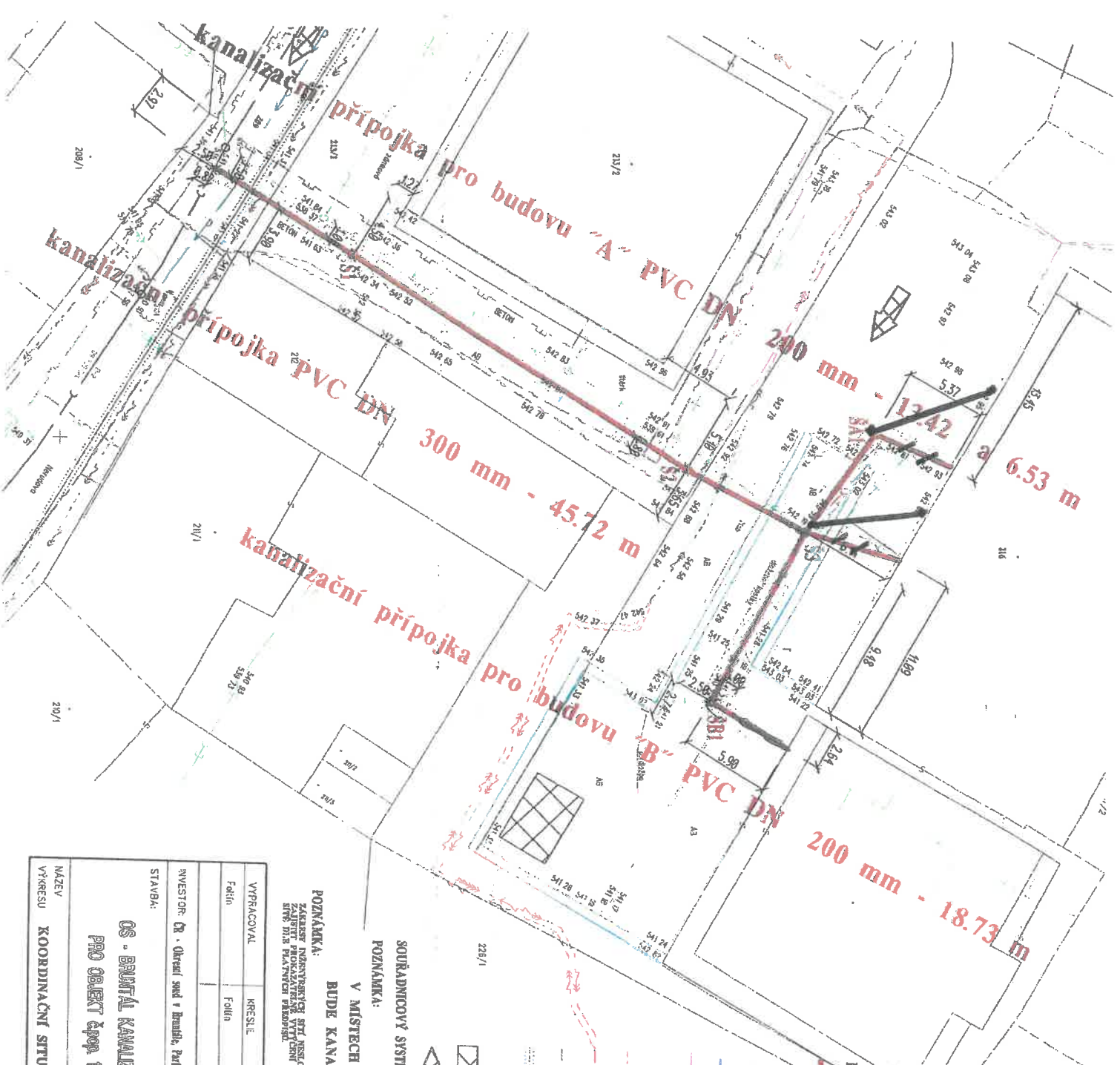

Trasování pro příjezd do 200

LEGENDA:

- NOVA KANALIZAČNÍ PŘÍPOJKA PVC DN 300, 200 mm
- NOVA KONTROLNÍ ŠACHTA PVC DN 600 mm
- STÁVAJÍCÍ KANALIZAČNÍ PŘÍPOJKA
- STÁVAJÍCÍ VODOVOD ŘÁD "J" PE 100 DN 80 mm
- STÁVAJÍCÍ TELEFONNÍ KABEL CETIN a.s.
- STÁVAJÍCÍ SDELOVACÍ KABEL – BARON Computer
- STÁVAJÍCÍ ZEMNÍ KABEL NN – ČEZ a.s.
- STÁVAJÍCÍ KANALIZACE DN 500 – SKL
- STÁVAJÍCÍ PLYNOVOD
- STÁVAJÍCÍ TEPLVOD
- MAXIMÁLNÍ ZABOR PRO POKLADKU POTRUBÍ ŠÍŘE 1,50 m
- ⊗ MÍSTO PRO ZARÍZENÍ STAVENIŠTĚ
- ⊗ MÍSTO PRO ZARÍZENÍ STAVENIŠTĚ
- ⊗ PŘÍJEZD A VÝJEZD NA STAVENIŠTĚ

SOUŘADNICOVÝ SYSTÉM JTSK

POZNÁMKA:

V MÍSTECH KRÍŽENÍ A SOUŘISŮ SE STÁVAJÍCÍMI SÍTĚMI
 BUDE KANALIZAČNÍ PŘÍPOJKA ULOŽENA DLE ČSN 73 60 05

POZNÁMKA:
 ZAKÁZKY NÁMĚROVATEL SŤI NEODOLÁ JAKO VÝTVORČÍ VÝKON. JEHO ZÁVĚROUKA STAVBYNĚ PRÁČÍ MŮŽE INVESTOR
 SVOU ÚLOHOU PŘEVZÍT. VÝTVORČÍ VÝKON STAVBYNĚ INVESTOR SŤI NEODOLÁ. VÝTVORČÍ VÝKON STAVBYNĚ
 SŤI NEODOLÁ. VÝTVORČÍ VÝKON STAVBYNĚ INVESTOR SVOU ÚLOHOU PŘEVZÍT. VÝTVORČÍ VÝKON STAVBYNĚ
 INVESTOR SŤI NEODOLÁ. VÝTVORČÍ VÝKON STAVBYNĚ INVESTOR SVOU ÚLOHOU PŘEVZÍT. VÝTVORČÍ VÝKON STAVBYNĚ



VYPRACOVAL	KRESLIL	ZODP. PROJEKTANT
Felín	Felín	Sokol
INVESTOR: Ob. Ústecká sml. v Bruntě, Pověstná 453/II, Bruntál, IČ: 0023086		
STAVBA: OS - BRUNTÁL KANALIZAČNÍ PŘÍPOJKA PRO OBJEKT č.p. 103 (k.p. 210)		

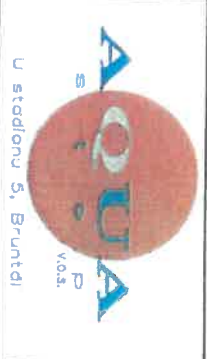

NAZEV VÝKRESU	KOORDINAČNÍ SITUAČNÍ VÝKRES	DATA duben 2018	STUPEŇ PD pro provádění staveb
FORMÁT	2 x A4	MĚŘÍTKO	1 : 250
		č. výkresu	C.2

ZMĚNOVÝ LIST (příloha Dodatku č. 1 Spr. 956/2019 SoD

č.: ZL03

Dodatečné stavební práce zadané v "Jednacím řízení bez uveřejnění" (JBRÚ) v souladu se Zákonem o zadávání veřejných zakázek č. 137/2006 Sb. Ve znění pozdějších právních předpisů

Stavba: OS Bruntál - oprava a zřízení nové kanalizační přípojky v rámci akce č. 036V011300002 "OS Bruntál - kanalizační přípojka"

Datum: 6. 9. 2019

Předmět změny: Dopojení dešťových přípojek na SB1

Dotčené místo: Budova Okresního soudu v Bruntále, Partyzánská 1453/11, 792 01 Bruntál

Odkaz na výkresy: v PD společnosti AQUA stop v.o.s. 4/2019

Odkaz na rozpočtovou dokumentaci: zpracována samostatná kalkulace

Odkaz na jinou část smlouvy: --

Změna termínu dokončení stavby:

Dopad do ceny díla dle SOD: (bez DPH)

Změnu vyvolal:

Popis a odůvodnění změny:

Popis: Dopojení nové zjištěné dešťové kanalizace na ŠB1

Důvod: Nepředpokladatelný stav skrytých dešťových přípojek zjištěných až v průběhu prací. Při výkopových pracích pro kanalizaci byly zjištěny 4 dešťové přípojky. Tyto přípojky byly zkamerovány z důvodu funkčnosti. Všechny přípojky jsou v provozu, a proto bylo odsouhlaseno projektantem jejich napojení v rámci opravy.

Výsledek: Dopojení dešťových přípojek do nově budované kanalizace.

Cena:

Přípočty: 13.161,00 Kč bez DPH

CENA CELKEM

13 161,00 Kč (bez DPH)

Přílohy:	Krycí list	1	listů
	Rekapitulace změn	1	listů
	Specifikace změn	1	listů

Stanovisko Projektanta a AD:  Podpis souhlas Datum: 06-09-2019

Objednatel: JUDr. Hana Beranová  souhlas Datum: 06-09-2019
předsedkyně Okresního soudu v Bruntále -2-

Dodavatel: Patrik Berka  souhlas Datum: 06-09-2019

TDO: jednatel společnosti  souhlas Datum: 06-09-2019
Tomáš Kaminski

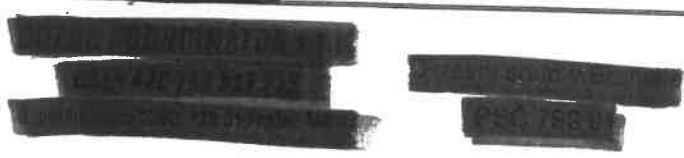

VERLAG
DASHÖFFER

Krycí list rozpočtu

Název stavby:	19159 Bruntál, kanalizační přípojka OS č.p.1453	Objednatel:	ČR- Okresní soud v Bruntále	IČ/DIČ:	
Druh stavby:	Dopojení ost. přípojek na ŠB1	Projektant:		IČ/DIČ:	
Lokalita:		Zhotovitel:	BERKASTAV s.r.o.	IČ/DIČ:	
Začátek výstavby:	03.09.2019	Konec výstavby:		Položek:	5
JKSO:		Zpracoval:		Datum:	03.09.2019

Rozpočtové náklady v Kč

A	Základní rozpočtové náklady	B	Doplnkové náklady	C	Náklady na umístění stavby (NUS)	
HSV	Dodávky	4 268,53	Práce přesčas	0,00	Zařízení staveniště	0,00
	Montáž	8 892,55	Bez pevné podl.	0,00	Mimostav. doprava	0,00
PSV	Dodávky	0,00	Kulturní památka	0,00	Uzemní vlivy	0,00
	Montáž	0,00			Provozní vlivy	0,00
"M"	Dodávky	0,00			Ostatní	0,00
	Montáž	0,00			NUS z rozpočtu	0,00
Ostatní materiál		0,00				
Přesun hmot a sutí		0,00				
ZRN celkem	13 161,00	DN celkem	0,00	NUS celkem	0,00	
		DN celkem z obj.	0,00	NUS celkem z obj.	0,00	
				ORN celkem	0,00	
				ORN celkem z obj.	0,00	

Základ 0%	0,00				
Základ 15%	0,00	DPH 15%	0,00	Celkem bez DPH	13 161,00
Základ 21%	13 161,00	DPH 21%	2 763,81	Celkem včetně DPH	15 925,00

Projektant		Objednatel		Zhotovitel	
Datum, razítko a podpis		Datum, razítko a podpis	0 6 -09- 2019	Datum, razítko a podpis	6.9.2019

Poznámka:

VERLAG
DASHÖFFER

Stavební rozpočet

Název stavby: 19159 Bruntál, kanalizační přípojka OS č.p.1453

Doba výstavby:

ČR - O.s.
Bruntál

Druh stavby: Doprojení ost. přípojek na ŠB1

Začátek výstavby: 03.09.2019

Projektant:

Lokalita:

Konec výstavby:

Zhotovitel:

BERKASTAV
s.r.o.

JKSO:

Zpracováno dne: 03.09.2019

Zpracoval:

C	Objekt	Kód	Zkrácený popis / Varianta	MJ	Rozměr	Množství	Jednotková cena (Kč)	Náklady celkem (Kč)
		83	Doprojení ostatních přípojek na šachtu B1					13 161,08
			Podružbí z trub kameninových					
1	1d	831263195R00	Příplatek za zřízení kanal. přípojky DN 100 - 300	kus		4,00	813,00	3 252,00
2	1d	831350012RA0	Kanalizace z trub PVC hrdlových D 160 mm	m		1,00	2 400,04	2 400,04
3	1d	831350013RA0	Kanalizace z trub PVC hrdlových D 200 mm	m		1,00	2 620,04	2 620,04
4	1d	831350014RA0	Kanalizace z trub PVC hrdlových D 250 mm	m		1,00	3 580,00	3 580,00
5	1d	831350111RA0	Kanalizační přípojka z trub PVC, D 125 mm	m		1,00	1 309,00	1 309,00

Celkem:

13 161,08

VERLAG
DASHÖFFER

Stavební rozpočet - rekapitulace

Název stavby: 19159 Bruntál, kanalizační přípojka OS č.p.1453

Objednatel:

ČR- Okresní soud v Bruntále

Druh stavby: Dopojení ostatních přípojek na ŠB1

Projektant:

Lokalita: Zhotovitel: BERKASTAV s.r.o.

Zpracovali: Zpracováno dne: 03.09.2019

Objekt	Kód	Zkrácený popis	Náklady (Kč) - dodávka	Náklady (Kč) - Montáž	Náklady (Kč) - celkem	Celková hmotnost (t)
1d		Dopojení ostatních přípojek na šachtu B1	4 268,53	8 892,55	13 161,08	3,79
1d	83	Potrubí z trub kameninových	4 268,53	8 892,55	13 161,08	3,79

Celkem:

13 161,00

Rekapitulace změn stavby

Název a evidenční číslo stavby: "OS Bruntál - oprava a zřízení nové kanalizační přípojky, v rámci akce č. 036V011300002 "OS Bruntál - kanalizační přípojka"

Strany smlouvy o dílo na realizaci výše uvedené stavby uzavřené dne: 19. 8. 2019

Objednavatel: Česká Republika - Okresní soud v Bruntále, Partyzánská 1453/11, 792 01 Bruntál

Zhotovitel: BERKASTAV s.r.o., se sídlem Nádražní 955/11, 792 01 Bruntál

Technický dozor investora: Dozor koordinátor s.r.o., 8. pěšího pluku 2380, 738 01 Frydek - Místek

č.	Popis prací	Důvod změny	Výsledek změny	Cena MP	Cena VP	Celková cena MP+VP	Celková cena stavby bez DPH
1	Odstranění železobetonové desky	Při zahájení bouracích prací byla zjištěna jiná konstrukční betonová vrstva než předpokládala projektová dokumentace (tl. 10 cm), železobetonová deska dosahovala tloušťky do 30 cm se svařenou výztuží (KAR1) o průměru drátu 8,0 oka 100/100 mm.	Odpočet bourání žel. bet. desky tl. 10 cm, připočet bourání žel. bet. desky s KAR1 tl. 30 cm. Tyto dodatečné práce jsou důvodem k posunutí termínu předání a převzetí díla bez zlevných vad a nedodělků oproti termínu v SoD, tj. prodloužení termínu realizace o 1 týden.	-13 221,00	113 447,00 Kč	100 226,00	
2	Úprava trasy kanalizace na ŠA1 a Š3	Na základě zjištění při provádění prací se přivodní potrubí nachází v jiné pozici než předpokládala PD, proto dojde k prodloužení trasy kanalizační přípojky v délce 3,83 + 1,47 m, celkem 5,3 m.	Úprava vedení trasy přípojky a její délky. Na základě úpravy trasy dojde k lepšímu spádu kanalizační přípojky. Tyto dodatečné práce jsou důvodem k posunutí termínu předání a převzetí díla bez zlevných vad a nedodělků oproti termínu v SoD, tj. prodloužení termínu realizace	0,00 Kč	22 370,00 Kč	22 370,00 Kč	
3	Dopojení nové zjištěné dešťové kanalizace na ŠB1.	Při výkopových prací pro kanalizační byly zjištěny 4 dešťové přípojky. Tyto přípojky byly zkamerovány z důvodu funkčnosti. Všechny přípojky jsou v provozu, a proto bylo odsouhlaseno projektantem jejich napojení v rámci opravy.	Dopojení dešťových přípojek do nové budované kanalizace.	0,00 Kč	13 161,00 Kč	13 161,00 Kč	
CELKEM: Dopad do ceny díla dle SOD: (zakroužkováno na celá čísla)				-13 221,00	146 678,00	135 757,00	135 757,00

VERLAG
DASHÖFER

Krycí list rozpočtu

Název stavby:	19150 Bruntál, kanalizační přípojka os č.p. 1453 - dodatky	Objednatel:	ČR- Okresní soud v bruntále	IČ/DIČ:	
Druh stavby:		Projektant:		IČ/DIČ:	
Lokalita:		Zhotovitel:	BERKASTAV s.r.o.	IČ/DIČ:	
Začátek výstavby:	27.08.2019	Konec výstavby:		Položek:	23
JKSO:		Zpracoval:		Datum:	27.08.2019

Rozpočtové náklady v Kč

A	Základní rozpočtové náklady	B	Doplňkové náklady	C	Náklady na umístění stavby (NUS)
HSV	Dodávky	Práce přesčas	0,00	Zařízení staveniště	0,00
	Montáž	Bez pevné podl.	0,00	Mimostav. doprava	0,00
PSV	Dodávky	Kulturní památka	0,00	Uzemní vlivy	0,00
	Montáž			Provozní vlivy	0,00
"M"	Dodávky			Ostatní	0,00
	Montáž			NUS z rozpočtu	0,00
Ostatní materiál					
Přesun hmot a sutí	12 401,03				
ZRN celkem	135 756,00	DN celkem	0,00	NUS celkem	0,00
		DN celkem z obj.	0,00	NUS celkem z obj.	0,00
				ORN celkem	0,00
				ORN celkem z obj.	0,00

Základ 0%	0,00				
Základ 15%	0,00	DPH 15%	0,00	Celkem bez DPH	135 756,00
Základ 21%	135 756,00	DPH 21%	28 508,76	Celkem včetně DPH	164 265,00

Projektant		Objednatel		Zhotovitel	
Datum, razítko a podpis	11.8.-11.8.-2019	Datum, razítko a podpis	0.6.-10.-2019	Datum, razítko a podpis	6.9.2019

Poznámka:

Stavební rozpočet

Název stavby: 19150 Brunetl, kanalizační přípojka oS č.p.1453 - dodatky

Doba výstavby:

Objednatel:

ČR- Okresní soud v Bruntěle

Druh stavby:

Začátek výstavby: 27.08.2019

Projektant:

Lokalita:

Konec výstavby:

Zhotovitel:

BERKASTAV s.r.o.

JKSO:

Zpracováno dne: 27.08.2019

Zpracoval:

C	Objekt	Kód	Zkrácený popis / Varianta	MJ	Rozměry	Množství	Jednotková cena (Kč)	Náklady celkem (Kč)
1	01a	11	Odpočtový dodatek					
		113109310R00	Připravení a přidružené práce					
		S	Odstavení podkladu pl.50 m2, bet.prostý tl.10 cm	m2		-26,40	406,00	-13 221,12
			Přesuný suti			-6,34	12,00	-10 718,40
2	01a	979082213R00	Vodovrná doprava suti po suchu do 1 km	t		-88,70	6,00	-2 502,72
3	01a	979082219R00	Příplatek za dopravu suti po suchu za další 1 km	t		-88,70	6,00	-532,22
4	01a	979082212R00	Nakládání suti na dopravní prostředky - komunikace	t		-6,34	69,00	-437,18
5	01a	979990103R00	Poplatek za skládku suti - beton do 30x30 cm	t		-6,34	230,00	-1 457,28
			Bourání železobetonového krytu			-6,34	230,00	113 446,90
			Hlášené vykopávký			0,60	4 296,00	4 296,00
6	01b	13	Bourání konstrukcí z betonu prostého ve vykopávk.	m3	1,0*1,0*0,6	0,60	7 160,00	4 296,00
7	01b	56	Podkladní vrstvy komunikací, jedů a ploch	m3		7,44	2 291,00	17 045,04
		566905111R00	Výsrazení podkladu po překopech podklad.betonem			0,00	0,00	17 045,04
			dopočeteno 20 cm tl. (celkem 30cm)			26,40*0,2	5,28	
						7,20*0,3	2,16	
8	01b	63	Podlahy a podlahové konstrukce	t		0,53	36 699,99	18 920,99
		631361921R18	Výztuž mazanin svařovanou sítí			0,53	36 699,99	18 920,99
			příměr drátu 8,0, oka 100/100 mm KV81					
9	01b	91	Doplňující konstrukce a práce na požárními komunikacemi a zpevněných plochách	m		0,53	275,49	13 223,52
		919735124R00	Řezání stavejícího betonového krytu tl. 15 - 20 cm			48,00	275,49	13 223,52
		96	Bourání konstrukcí	m3		10,08	2 280,00	50 609,33
		965042241R00	Bourání mazanin betonových tl. nad 10 cm, nad 4 m2	m3	33,6*0,3	10,08	2 280,00	22 982,40
11	01b	965049111R12	Příplatek, bourání mazanin se svař. sítí tl. 10 cm	m3		10,08	2 190,00	22 075,20
			obousměrná výztuž svařovanou sítí			10,08	2 190,00	22 075,20
12	01b	968276101R00	Přesun hmot, trubní vedení plastová, dřev. výkop	t		45,14	123,00	5 551,73
		S	Přesuný suti			23,66	12,00	9 352,02
13	01b	979082213R00	Vodovrná doprava suti po suchu do 1 km	t		23,66	6,00	284,11
14	01b	979082219R00	Příplatek za dopravu suti po suchu za další 1 km	t		23,66	6,00	1 988,78
15	01b	979082212R00	Nakládání suti na dopravní prostředky - komunikace	t		331,46	69,00	1 633,64
16	01b	979990103R00	Poplatek za skládku suti - beton do 30x30 cm	t		331,46	23,66	5 445,48
			Přípojky DN 200			23,66	230,00	22 369,51
17	1c	83	Potrubi z trub kameninových	m		5,30	2 620,04	22 369,51
		831350013RA0	Kanalizace z trub PVC hrdlových D 200 mm			5,30	2 620,04	22 369,51
18	1c	831990101RA0	Příplatek za trasu ve vozovce žvýčké	m		3,83	2 214,96	13 886,21
		83	Dipojení ostatních přípojek na šachtu B1			3,83+1,47	2 214,96	13 886,21
			Potrubi z trub kameninových			3,83	2 214,96	13 886,21
19	1d	831263195R00	Příplatek za zřízení kanál. přípojky DN 100 - 300	kus		4,00	813,00	8 483,30
20	1d	831350012RA0	Kanalizace z trub PVC hrdlových D 160 mm	m		1,00	2 400,04	13 161,08
21	1d	831350013RA0	Kanalizace z trub PVC hrdlových D 200 mm	m		1,00	2 400,04	3 252,00
22	1d	831350014RA0	Kanalizace z trub PVC hrdlových D 250 mm	m		1,00	2 620,04	2 400,04
23	1d	831350111RA0	Kanalizační přípojka z trub PVC, D 125 mm	m		1,00	3 580,00	2 620,04
			Kanalizační přípojka z trub PVC, D 125 mm	m		1,00	1 309,00	3 580,00
							1 309,00	1 309,00

Stavební rozpočet - rekapitulace

Název stavby: 19150 Bruntál, kanalizační přípojka os č.p. 1453 - dodatky

Objednatel:

ČR- Okresní soud v Bruntále

Druh stavby:

Projektant:

Lokalita:

Zhotovitel:

BERKASTAV s.r.o.

Zpracoval:

Zpracováno dne:

27.08.2019

Objekt	Kód	Zkrácený popis	Náklady (Kč) - dodávka	Náklady (Kč) - montáž	Náklady (Kč) - celkem	Celková hmotnost (t)
01a	11	Odpočtový dodatek	0,00	-13 221,12	-13 221,12	-6,34
01a	S	Přípravné a přidružené práce Přesuny sutí	0,00	-10 718,40	-10 718,40	-6,34
01b		Bourání železobetonového krytu	0,00	-2 502,72	-2 502,72	0,00
01b	13	Hlubené výkopávky	36 851,56	76 595,34	113 446,90	41,34
01b	56	Podkladní vrstvy komunikací, letišť a ploch	0,00	4 296,00	4 296,00	0,00
01b	63	Podlahy a podlahové konstrukce	13 515,54	3 529,50	17 045,04	18,60
01b	91	Dopřijíací konstrukce a práce na pozemních komur	15 266,73	3 654,26	18 920,99	0,57
01b	96	Bourání konstrukcí	8 069,29	5 154,23	13 223,52	0,00
01b	S	Přesuny sutí	0,00	50 609,33	50 609,33	22,18
1c		Přípojky DN 200	0,00	9 352,02	9 352,02	0,00
1c	83	Potrubi z trub keramických	8 729,53	13 639,98	22 369,51	11,53
1d		Dppojení ostatních přípojek na šachtu B1	8 729,53	13 639,98	22 369,51	11,53
1d		Potrubi z trub keramických	4 268,53	8 892,55	13 161,08	3,79
1d	83	Potrubi z trub keramických	4 268,53	8 892,55	13 161,08	3,79
Celkem:						135 756,00