

**VÝPIS Z KATASTRU NEMOVITOSTÍ**

prokazující stav evidovaný k datu 20.09.2019 16:15:02

Vyhотовeno bezúplatně dálkovým přístupem pro účel: Nájem nemovitosti, č.j.: 1118890 pro Státní pozemkový úřad

Okres: CZ0644 Břeclav

Obec: 584291 Břeclav

Kat.území: 613584 Břeclav

List vlastnictví: 10002

V kat. území jsou pozemky vedeny ve dvou číselných řadách (St. = stavební parcela)

A Vlastník, jiný oprávněný	Identifikátor	Podíl
Vlastnické právo Česká republika	00000001-001	

Příslušnost hospodařit s majetkem státu

Státní pozemkový úřad, Husinecká 1024/11a, Žižkov, 13000 01312774  
Praha 3**ČÁSTEČNÝ VÝPIS****B Nemovitosti**

Pozemky

Parcela	Výměra[m2]	Druh pozemku	Způsob využití	Způsob ochrany
1752/109	1076	orná půda		zemědělský půdní fond
1752/112	1596	orná půda		zemědělský půdní fond

B1 Věcná práva sloužící ve prospěch nemovitostí v části B - Bez zápisu

C Věcná práva zatěžující nemovitosti v části B včetně souvisejících údajů - Bez zápisu

D Poznámky a další obdobné údaje - Bez zápisu

Plomby a upozornění - Bez zápisu

E Nabývací tituly a jiné podklady zápisu

**Listina**

- o Ohlášení příslušnosti hospodařit s majet. státu (§4 zák.č.503/2012Sb.) SPÚ:  
011057/2013/OMV/1 ze dne 02.01.2013.

Z-700/2013-704

Pro: Státní pozemkový úřad, Husinecká 1024/11a, Žižkov, 13000 Praha RČ/IČO: 01312774  
3**F Vztah bonitovaných půdně ekologických jednotek (BPEJ) k parcelám**

Parcela	BPEJ	Výměra[m2]
1752/109	02110	1076
1752/112	02110	1596

Pokud je výměra bonitních dílů parcel menší než výměra parcely, zbytek parcely není bonitován

Nemovitosti jsou v územním obvodu, ve kterém vykonává státní správu katastru nemovitostí ČR:  
Katastrální úřad pro Jihomoravský kraj, Katastrální pracoviště Břeclav, kód: 704.

Vyhotožil:

Český úřad zeměměřický a katastrální - SCD

Vyhotoveno: 20.09.2019 16:18:13

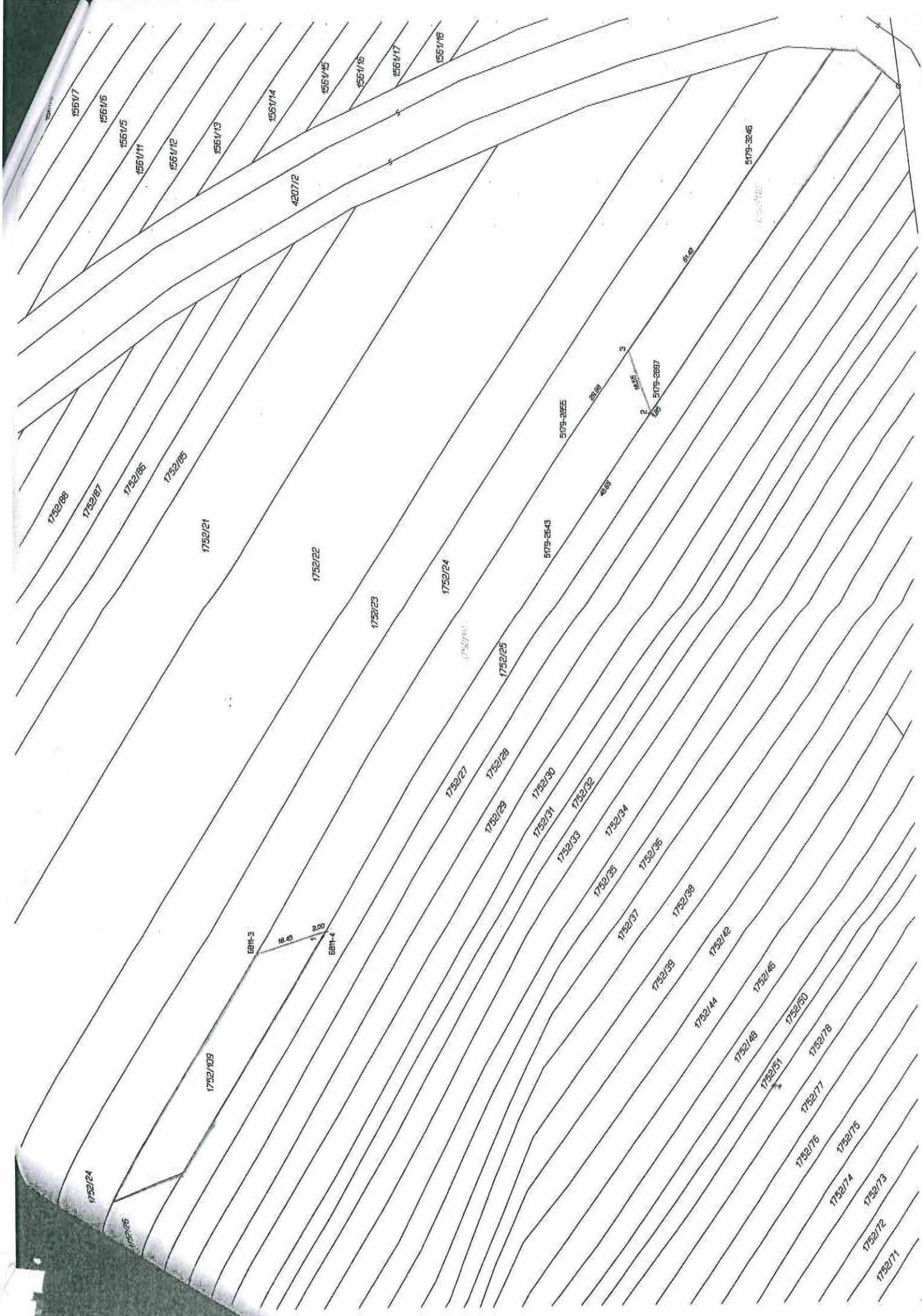

VÝKAZ DOSAVADNÍHO A NOVÉHO STAVU ÚDAJŮ KATASTRU NEMOVITOSTÍ

Dosavadní stav				Nový stav											
Označení pozemku parc. číslem	Výměra parcely		Druh pozemku	Označení pozemku parc. číslem	Výměra parcely		Druh pozemku	Typ stavby	Způsob určení výměr	Porovnání se stavem evidence právních vztahů					
	ha	m <sup>2</sup>	Způsob využití		ha	m <sup>2</sup>	Způsob využití	Způsob využití		Díl přechází z pozemku označeného v		Číslo listu vlastnictví	Výměra dílu		Označení dílu
			katastru nemovitostí							dřívější poz. evidenci	ha		m <sup>2</sup>		
1752/109	53	53	orná půda	1752/109	10	76	orná půda		0	1752/109	10002	10	76		
			1752/111	26	81	orná půda		0	1752/109	10002	26	81			
			1752/112	15	96	orná půda		0	1752/109	10002	15	96			
	53	53			53	53									

Výkaz údajů o bonitovaných půdně ekologických jednotkách (BPEJ) k parcelám nového stavu

Parcelní číslo podle		Kód BPEJ	Výměra		BPEJ na dílu parcely	Parcelní číslo podle		Kód BPEJ	Výměra		BPEJ na dílu parcely
katastru nemovitostí	zjednodušené evidence		ha	m <sup>2</sup>		katastru nemovitostí	zjednodušené evidence		ha	m <sup>2</sup>	
1752/109		02110	10	76							
1752/111		02110	26	81							
1752/112		02110	15	96							

Seznam souřadnic (S-JTSK)

Číslo bodu	Souřadnice pro zápis do KN	Y	X	Kód kv.	Poznámka
5179-2643	580296.80	1208636.21	8		kolík
5179-2855	580263.74	1208640.19	8		kolík
5179-2897	580254.81	1208664.28	8		kolík
5179-3246	580188.03	1208691.37	8		kolík
6811-3	580407.06	1208552.47	8		kolík *
6811-4	580400.72	1208571.91	8		kolík *
1	580401.28	1208569.98	8		kolík *
2	580256.35	1208663.25	8		kolík *
3	580238.92	1208656.97	8		kolík *

Pozn.: \* - body ohroženy zemědělskou činností

<b>GEOMETRICKÝ PLÁN pro rozdělení pozemku</b>	Geometrický plán ověřil úředně oprávněný zeměměřičský inženýr:		Stojnopis ověřil úředně oprávněný zeměměřičský inženýr:		
	Jméno, příjmení: <b>Ing. Dušan Matula</b>		Jméno, příjmení: <b>Ing. Dušan Matula</b>		
	Číslo položky seznamu úředně oprávněných zeměměřičských inženýrů: <b>2183/03</b>		Číslo položky seznamu úředně oprávněných zeměměřičských inženýrů: <b>2183/03</b>		
	Dne: <b>20. května 2019</b> Číslo: <b>87/2019</b>		Dne: <b>24. května 2019</b> Číslo: <b>97/2019</b>		
Náležitosti a přesnosti odpovídá právním předpisům.		Katastrální úřad souhlasí s očištěváním parcel.		Tento stojnopis odpovídá geometrickému plánu v elektronické podobě uloženému v dokumentaci katastrálního úřadu.	
Vyhotovitel: <b>Hloušek s.r.o. Vančurova 56 615 00 Brno</b>		KÚ pro Jihomoravský kraj KP Břeclav Ing. Tomáš Morc PGP-471/2019-704 2019.05.22 10:41:39 CEST			
Číslo plánu: <b>6889-94/2019</b>					
Okres: <b>Břeclav</b>					
Obec: <b>Břeclav</b>					
Mapový list: <b>Břeclav 2-4/24</b>					
Dosavadním vlastníkům pozemků byla poskytnuta možnost seznámit se v terénu s průběhem navrhovaných nových hranic, které byly označeny předepsanými způsoby.					