

Dodatek č. 1

k veřejnoprávní smlouvě o dotaci/příspěvku na poskytování sociální služby, tedy činnosti nebo souboru činností podle zákona č.108/2006 Sb., zajišťujících pomoc a podporu osobám za účelem sociálního začlenění nebo prevence sociálního vyloučení,

na rok 2019

evidenční číslo dodatku poskytovatele:

S-0436/SOC/2019/1

(dále jen „Dodatek“)



I. SMLUVNÍ STRANY

Středočeský kraj

se sídlem: Zborovská 11, 150 21 Praha 5
IČ: 70891095
DIČ: CZ70891095
Bankovní spojení: Komerční banka
Číslo účtu: 115-8521400217/0100

(dále jen „poskytovatel“)

a

název příjemce: **Domov seniorů Nové Strašecí, poskytovatel sociálních služeb**
se sídlem: Křivoklátská 417, 271 01 Nové Strašecí
Zastoupené: Miluší Júnovou, ředitelkou
IČ: 71209921
Bankovní spojení: 
Číslo účtu: 
Číslo účtu zřizovatele: 

(dále jen „příjemce“)

II. ÚVODNÍ USTANOVENÍ

Smluvní strany spolu uzavřely dne 11. 3. 2019 Veřejnoprávní smlouvu k zajištění poskytování sociální služby, tedy činnosti nebo souboru činností podle zákona č.108/2006 Sb., zajišťujících pomoc a podporu osobám za účelem sociálního začlenění nebo prevence sociálního vyloučení na období, kterým je rok 2019 č. S-0436/SOC/2019 (dále jen „Smlouva“), jejímž předmětem bylo vymezení práv a povinností obou smluvních stran při poskytnutí a použití účelové dotace nebo příspěvku (dále jen „dotace“) pro poskytovatele sociálních služeb. Dotace poskytnutá na základě Smlouvy byla poskytnuta v souladu s podmínkami pro poskytování dotací stanovenými v „Metodice dotačního řízení Středočeského kraje na rok 2019“ (dále jen „Metodika SK“) a „Metodice Ministerstva práce a sociálních věcí pro poskytování dotací ze státního rozpočtu krajům a Hlavnímu

městu Praze“ (dále jen „Metodika MPSV“) a na základě podmínek určených v „Pravidlech dotačního řízení Středočeského kraje na rok 2019“ (dále jen „Pravidla“).

Dotace v rámci mimořádného termínu bude poskytnuta v souladu s „Vyhlášením mimořádného termínu dotačního řízení Středočeského kraje na rok 2019“ (dále jen „Vyhlášení mimořádného termínu“) a v souladu se „Střednědobým plánem rozvoje sociálních služeb v Středočeském kraji na období 2015 – 2019“.

Smluvní strany uzavírají ve smyslu článku VI. odst. 2 Smlouvy v návaznosti na usnesení Zastupitelstva Středočeského kraje č. 090-20/2019/ZK ze dne 26. 8. 2019 tento Dodatek č. 1 ke Smlouvě (dále jen „Dodatek“).

III. PŘEDMĚT DODATKU

Předmětem tohoto Dodatku je:

1. Změna článku II. bod 3 Smlouvy, kdy se mění celková maximální výše poskytnuté dotace z **10 352 300 Kč** na **11 444 600 Kč** z důvodu přidělení dotace v mimořádném termínu dotačního řízení pro rok 2019.
2. Změna článku III. bod 2 Smlouvy u služeb viz níže, kdy se mění část *výše dotace a počet jednotek* takto:

Z:

| Druh služby | Identifikátor služby | Výše dotace | Z toho částka určená na mzdy, platy a jejich navýšení ¹ | Počet jednotek (lůžka/přepočtené úvazky v přímé péči) | Z toho: počet lůžek pro osoby s problémovým chováním |
|-----------------------------|----------------------|--------------|--|---|--|
| domovy se zvláštním režimem | 3378845 | 2 582 000 Kč | 0 Kč | 26 | - |
| domovy pro seniory | 7637650 | 7 770 300 Kč | 0 Kč | 75 | - |

Na:

Stav od 1. 1. 2019 do 30. 6. 2019:

| Druh služby | Identifikátor služby | Výše dotace | Z toho částka určená na mzdy, platy a jejich navýšení ¹ | Počet jednotek (lůžka/přepočtené úvazky v přímé péči) | Z toho: počet lůžek pro osoby s problémovým chováním |
|-----------------------------|----------------------|--------------|--|---|--|
| domovy se zvláštním režimem | 3378845 | 2 582 000 Kč | 0 Kč | 26 | - |
| domovy pro seniory | 7637650 | 7 770 300 Kč | 0 Kč | 75 | - |

¹ Jedná se o minimální výši mezd, kterou je nutné na mzdy vynaložit - dle usnesení vlády ČR ze dne 21. 7. 2014 č. 619 „O posílení prostředků na financování sociálních služeb v roce 2015“ výhradně na platy, mzdy a jejich navýšení Usnesení vlády ČR č. 619 ze dne 21.7.2014 bylo změněno usnesením vlády ČR č. 81 ze dne 4.2.2015

Stav od 1. 7. 2019 do 31. 12. 2019:

| Druh služby | Identifikátor služby | Výše dotace | Z toho částka určená na mzdy, platy a jejich navýšení ¹ | Počet jednotek (lůžka/přepočtené úvazky v přímé péči) | Z toho: počet lůžek pro osoby s problémovým chováním |
|-----------------------------|----------------------|--------------|--|---|--|
| domovy se zvláštním režimem | 3378845 | 3 674 300 Kč | 0 Kč | 48 | - |
| domovy pro seniory | 7637650 | 7 770 300 Kč | 0 Kč | 75 | - |

- Změna přílohy č. 1 k Dodatku ke Smlouvě, kdy se mění část *Výše dotace poskytnutá Středočeským krajem a Aktualizované položkové čerpání dotace.*
- Finanční prostředky v rámci mimořádného termínu dotačního řízení budou vyplaceny jednorázově ve výši 100 %, a to nejpozději do 30 dnů od oboustranného podpisu Dodatku na účet příjemce uvedený v tomto Dodatku. Zřizovatel příjemce je povinen převést dotaci bezodkladně na účet příjemce.
- Ostatní ustanovení Smlouvy zůstávají beze změny.

IV. ZÁVĚREČNÁ USTANOVENÍ

- Tento Dodatek je vyhotoven v 3 stejnopisech, z nichž poskytovatel obdrží 2 stejnopisy a příjemce 1 stejnopis.
- Tento Dodatek nabývá platnosti a účinnosti pozdějším datem podpisu oprávněného zástupce kterékoliv ze smluvních stran. Pokud se na Dodatek vztahuje povinnost uveřejnění dle zákona č. 340/2015 Sb., zákon o registru smluv, ve znění pozdějších předpisů, nabývá Dodatek účinnosti nejdříve dnem uveřejnění v registru smluv, které provede poskytovatel.
- Obě smluvní strany prohlašují, že se s Dodatkem před jeho podpisem seznámily a že Dodatek byl sepsán na základě pravdivých skutečností, na základě jejich svobodné a vážné vůle, prosté omylu a nebyla sepsána v tísní, ani za nápadně nevýhodných podmínek.
- Tento Dodatek je uzavírán v souladu s usnesením Zastupitelstva Středočeského kraje č. 090-20/2019/ZK ze dne 26. 8. 2019.
- Návrh Dodatku o dotaci na zajištění sociálních služeb na rok 2019 byl schválen orgánem územního samosprávného celku na svém zasedání usnesením č. ze dne *(pouze v případě uzavření Smlouvy s městem, obcí nebo příspěvkovou organizací obce či města).*

6. Nedílnou součástí tohoto Dodatku je příloha č. 1 upravený rozpočet dle přidělených finančních prostředků uvedených v Dodatku, a to pro každou službu zvlášť.

19-09-2019

V Praze dne

V Praze dne~~24-09-2019~~

Příjemce:

Poskytovatel:



Domov seniorů Nové Strašecí
poskytovatel

Středočeský kraj

Milus
ře

Oprávněný z
Mgr. An
radní pro
ho kraje
DiS.
ěcí

Úprava v položkovém čerpání rozpočtu sociální služby -

domovy se zvláštním režimem

| | |
|---------------------------|---|
| Název organizace: | Domov seniorů Nové Strašecí, poskytovatel sociálních služeb |
| IČ: | 71209921 |
| Druh služby: | domovy se zvláštním režimem |
| Registrační číslo služby: | 3378845 |

| Druh finančních prostředků | Výše dotace poskytnutá Středočeským krajem na základě Smlouvy | Požadavek na položkové čerpání dotace dle žádosti | Aktualizované položkové čerpání dotace |
|--|---|---|--|
| CELKOVÝ OBJEM NEINVESTIČNÍCH FINANČNÍCH PROSTŘEDKŮ | 3 674 300 | 6 415 500 | 3 674 300 |
| z toho 1) OSOBNÍ NÁKLADY CELKEM | | 6 415 500 | 3 674 300 |
| 1.1. Pracovní smlouvy | | 6 415 500 | 3 674 300 |
| 1.2. Dohody o pracovní činnosti | | 0 | 0 |
| 1.3. Dohody o provedení práce | | 0 | 0 |
| 1.4. Jiné osobní náklady | | 0 | 0 |
| z toho 2) PROVOZNÍ NÁKLADY CELKEM | | 0 | 0 |
| 2.1. Dlouhodobý majetek | | 0 | 0 |
| 2.1.1. Dlouhodobý nehmotný majetek do 60 tis. Kč | | 0 | 0 |
| 2.1.2. Dlouhodobý hmotný majetek do 40 tis. Kč | | 0 | 0 |
| 2.2. Potraviny | | 0 | 0 |
| 2.3. Kancelářské potřeby | | 0 | 0 |
| 2.4. Pohonné hmoty | | 0 | 0 |
| 2.5. Jiné spotřebované nákupy | | 0 | 0 |
| 2.6. Služby | | 0 | 0 |
| 2.6.1. Energie | | 0 | 0 |
| 2.6.2. Telefony, internet, poštovní, ostatní spoje | | 0 | 0 |
| 2.6.3. Nájemné | | 0 | 0 |
| 2.6.4. Právní a ekonomické služby | | 0 | 0 |
| 2.6.5. Školení a kurzy | | 0 | 0 |
| 2.6.6. Opravy a udržování | | 0 | 0 |
| 2.6.7. Cestovní náhrady | | 0 | 0 |
| 2.6.8. Pracovníci v přímé péči (mimo prac. poměr, DPP, DPČ) | | 0 | 0 |
| 2.6.9. Ostatní pracovníci (mimo prac. poměr, DPP, DPČ) | | 0 | 0 |
| 2.6.10. Jiné | | 0 | 0 |
| 2.7. Odpisy | | 0 | 0 |
| 2.8. Ostatní náklady | | 0 | 0 |

Jméno statutárního zástupce: Miluše Jůnová,
 Podpis statutárního zástupce:

Domov seniorů Nové Strašecí
 a domov se zvláštním režimem
 poskytovatel sociálních služeb
 IČO: 71209921
 Krivoklátská 417, 271 01 Nové Strašecí

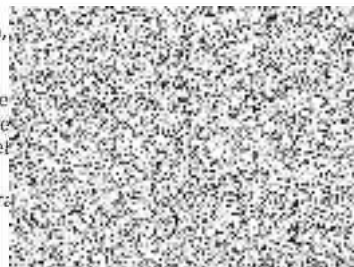

Úprava v položkovém čerpání rozpočtu sociální služby -

domovy pro seniory

| | |
|---------------------------|---|
| Název organizace: | Domov seniorů Nové Strašecí, poskytovatel sociálních služeb |
| IČ: | 71209921 |
| Druh služby: | domovy pro seniory |
| Registrační číslo služby: | 7637650 |

| Druh finančních prostředků | Výše dotace poskytnutá Středočeským krajem na základě Smlouvy | Požadavek na položkové čerpání dotace dle žádosti | Aktualizované položkové čerpání dotace |
|---|---|---|--|
| CELKOVÝ OBJEM NEINVESTIČNÍCH FINANČNÍCH PROSTŘEDKŮ | 7 770 300 | 8 639 800 | 7 770 300 |
| z toho 1) OSOBNÍ NÁKLADY CELKEM | | 8 639 800 | 7 770 300 |
| 1.1. Pracovní smlouvy | | 8 639 800 | 7 770 300 |
| 1.2. Dohody o pracovní činnosti | | 0 | 0 |
| 1.3. Dohody o provedení práce | | 0 | 0 |
| 1.4. Jiné osobní náklady | | 0 | 0 |
| z toho 2) PROVOZNÍ NÁKLADY CELKEM | | 0 | 0 |
| 2.1. Dlouhodobý majetek | | 0 | 0 |
| 2.1.1. Dlouhodobý nehmotný majetek do 60 tis. Kč | | 0 | 0 |
| 2.1.2. Dlouhodobý hmotný majetek do 40 tis. Kč | | 0 | 0 |
| 2.2. Potraviny | | 0 | 0 |
| 2.3. Kancelářské potřeby | | 0 | 0 |
| 2.4. Pohonné hmoty | | 0 | 0 |
| 2.5. Jiné spotřebované nákupy | | 0 | 0 |
| 2.6. Služby | | 0 | 0 |
| 2.6.1. Energie | | 0 | 0 |
| 2.6.2. Telefony, internet, poštovní, ostatní spoje | | 0 | 0 |
| 2.6.3. Nájemné | | 0 | 0 |
| 2.6.4. Právní a ekonomické služby | | 0 | 0 |
| 2.6.5. Školení a kurzy | | 0 | 0 |
| 2.6.6. Opravy a udržování | | 0 | 0 |
| 2.6.7. Cestovní náhrady | | 0 | 0 |
| 2.6.8. Pracovníci v přímé péči (mimo prac. poměr, DPP, DPČ) | | 0 | 0 |
| 2.6.9. Ostatní pracovníci (mimo prac. poměr, DPP, DPČ) | | 0 | 0 |
| 2.6.10. Jiné | | 0 | 0 |
| 2.7. Odpisy | | 0 | 0 |
| 2.8. Ostatní náklady | | 0 | 0 |

Jméno statutárního zástupce: Miluše Júnová
 Podpis statutárního zástupce:

Domov seniorů Nové Strašecí
 a domov se zvláštní péčí
 poskytovatel sociálních služeb
 IČO: 71209921
 Křivoklátská 417, 271 01 Nové Strašecí

