

KUPNÍ SMLOUVA

(dle § 2079 a násl. zákona č. 89/2012 Sb., občanského zákoníku, v platném znění)

Smluvní strany:

1. **Firma Nábytek VASA spol. s r.o.**
Se sídlem: Měšická 2697, 390 02 Tábor
IČ: 48204749
DIČ: CZ48204749
Zapsána v obchodním rejstříku vedeném u Krajského soudu v Českých Budějovicích oddíl C, vl. 2585
Zastoupena: Ing. Michaelou Polívkovou, jednatelkou
(dále jen jako „**prodávající**“)

a

2. **Město Soběslav**
Se sídlem: náměstí Republiky 59, 392 01 Soběslav
IČ:00252921
DIČ:CZ00252921
Zastoupena: Ing. Jindřichem Bláhou, starostou města

(dále jen jako „**kupující**“)

uzavřely níže uvedeného dne, měsíce a roku
tuto kupní smlouvu (dále jen „**Kupní smlouva**“)

I.

Předmět koupě

1. Prodávající se touto smlouvou zavazuje odevzdat prodávajícímu předmět koupě a umožnit mu nabytí vlastnického práva, a kupující se zavazuje předmět koupě převzít a zaplatit prodávajícímu kupní cenu.
2. Předmětem koupě jsou následující movité věci, související služby a další plnění:
 - kancelářský nábytek a doplňkové služby dle nabídky prodávajícího č 555190220, která je přílohou smlouvy č 1
 - kancelářský nábytek a doplňkové služby dle nabídky prodávajícího č 555190246, která je přílohou smlouvy č 2
3. Součástí plnění prodávajícího dle této smlouvy je předání veškerých dokladů vztahujících se k předmětu koupě, včetně prohlášení o shodě a návodů k použití.

II.

Kupní cena a platební podmínky

1. Kupní cena za předmět koupě činí 241.810 Kč
(slovy: dvěstěčtyřicetjedentisícosmsetdeset Kč) bez DPH;

Ke kupní ceně bude účtována DPH v sazbě dle platných a účinných právních předpisů.

Kupní cenu zaplatí kupující takto:

Zálohou ve výši 60% a doplatkem po předání a převzetí předmětu koupě se splatností 14 dní.

2. Platba kupní ceny (její části) dle této smlouvy bude kupujícím provedena na základě faktur vystavených prodávajícím. Faktury je možné doručit v elektronické podobě a smluvní strany s tímto způsobem doručení souhlasí. Proávající je oprávněn vyúčtovat cenu a vystavit fakturu i v případě, kdy kupující bez řádného důvodu odmítne převzít plnění, ač mu prodávající umožnil s předmětem koupě nakládat.
3. Kupující se zavazuje zaplatit doručenou fakturu řádně a včas, tj. v celé výši a ve lhůtě její splatnosti na bankovní účet prodávajícího uvedený ve faktuře.

III.

Čas, místo a způsob plnění

1. Proávající se zavazuje dodat kupujícímu předmět koupě v termínech uvedených v nabídkách viz. příloha č. 1 a 2
2. Proávající se zavazuje dodat předmět koupě kupujícímu na adresu náměstí Republiky č. p. 1, 392 01 Soběslav
3. Vlastnické právo přechází na kupujícího okamžikem zaplacení kupní ceny.
4. Nebezpečí škody na předmětu koupě přechází na kupujícího okamžikem předání nebo okamžikem, kdy prodávající umožnil kupujícímu nakládat s předmětem koupě a kupující předmět koupě bez řádného důvodu nepřevzal.

IV.

Odstoupení od smlouvy a smluvní pokuty

1. Kupující je oprávněn zrušit závazek dle kupní smlouvy, tj. závazek převzít předmět koupě a zaplatit kupní cenu za dále uvedených podmínek. Závazek může kupující zrušit v případě, že prodávající nedodá předmět koupě do 30 dnů po termínu dle čl. III., odst.1 této smlouvy. Závazek může kupující zrušit jako celek, nebo jen jeho část. Kupující je povinen provést zrušení závazku písemně. Kupující oprávněn zrušit závazek bez zaplacení odstupného a dalších sankcí a odstoupení je účinné doručením prodávajícímu.
2. Proávající je oprávněn od smlouvy odstoupit v případě, že kupující poruší smlouvu a nezaplatí řádně a včas platbu předem. Proávající je v takovém případě oprávněn odstoupit od smlouvy jako celku. Odstoupení musí být provedeno v písemné formě a je účinné doručením kupujícímu.
3. V případě, že kupující poruší smlouvu a nezaplatí řádně a včas kupní cenu (její zbývající část a/nebo jednotlivou splátku) je mezi smluvními stranami sjednána smluvní pokuta ve výši 0,05% z neuhrazené částky za každý den prodlení. Smluvní pokuta je splatná ve lhůtě 10 kalendářních dní od doručení výzvy k jejímu zaplacení. Zaplacení smluvní pokuty nezbavuje kupujícího povinnosti řádně zaplatit kupní cenu a není vyloučen nárok prodávajícího na celou škodu vzniklou porušením smluvní povinnosti.

4. V případě, že prodávající poruší smlouvu a nedodá předmět koupě v termínu dle čl. III., odst.1 této smlouvy, je mezi smluvními stranami sjednána smluvní pokuta ve výši 0,05% z kupní ceny za každý den prodlení. Smluvní pokuta je splatná ve lhůtě 10 kalendářních dní od doručení výzvy k jejímu zaplacení. Zaplacení smluvní pokuty nezbujuje prodávajícího povinnosti řádně dodat předmět koupě a není vyloučen nárok kupujícího na celou škodu vzniklou porušením smluvní povinnosti.

V.

Odpovědnost za vady záruka, práva z vadného plnění

1. Prodávající odpovídá za vady předmětu koupě, které existovaly již v době přechodu nebezpečí škody na kupujícího (čl. III., odst. 4). Za vady, které vzniknou později, odpovídá prodávající pouze pokud je způsobil porušením své povinnosti.

2. Prodávající poskytuje záruku, že předmět koupě bude mít po určitou dobu (záruční doba) obvyklé vlastnosti a bude způsobilý pro použití k obvyklému účelu. Délka záruční doby činí 60 měsíců za podmínky odborné montáže pracovníky prodávajícího. Záruční doba začíná běžet ode dne převzetí předmětu koupě kupujícím, který je vyznačen na předávacím protokole.

3. Ze záruky jsou vyloučeny vady, které se vyskytly na předmětu koupě v záruční době a byly způsobeny působením vnější události, zejména kupujícím, třetí osobou nebo vyšší mocí. Zejména jsou vyloučeny vady způsobené:

a) nesprávným, nedostatečným, neodborným či nepřiměřeným jednáním či opomenutím při skladování, manipulaci, instalaci, obsluze, užívání, údržbě a zabezpečení v rozporu s návody, pravidly a postupy sdělenými prodávajícím v dokumentaci ke zboží nebo v rozporu s obecně známými pravidly, postupy a zásadami.

b) mechanickým poškozením,

c) opotřebením způsobeným obvyklým užíváním a/nebo obvyklou životností,

e) provedením úprav, změn, oprav, zásahů ze strany kupujícího,

f) přírodními živly nebo vyšší mocí.

5. Kupující je povinen nakládat s předmětem koupě vždy s dostatečnou péčí, aby případné vady byly včas zjištěny. Oznámení vady je kupující povinen provést bez zbytečného odkladu. Kupující oznámí vadu vždy písemně (faxem, elektronickou poštou) prodávajícímu. Prodávající sdělí kupujícímu bez zbytečného odkladu způsob prověření oznámení o výskytu vady.

7. Pokud není mezi účastníky sjednáno jinak, provede odstranění vady prodávající dle své volby výměnou vadné části předmětu koupě nebo provedením opravy. Prodávající vždy může odstranit vadu dodáním nového předmětu koupě (jeho části) namísto vadného. V případě, že takové odstranění vady není možné, navrhne prodávající kupujícímu slevu z kupní ceny.

8. V případě, kdy prodávající neuzná vytčené vady (nejedná se o jeho zákonnou ani záruční odpovědnost), je oprávněn vyúčtovat kupujícímu náklady na ověření oprávněnosti reklamace a zjištění a posouzení vady. Kupující je povinen vyúčtované náklady uhradit ve lhůtě splatnosti daňového dokladu, který mu bude zaslán. Zároveň prodávající sdělí kupujícímu

způsob, termín a náklady na případné odstranění neuznané vady a může se s ním dohodnout, že vadu odstraní za úplatu.

VI. Závěrečná ujednání

1. Prodávající se zavazuje strpět uveřejnění této smlouvy včetně případných dodatků objednatelem podle zákona č. 340/2015, registr smluv v platném znění
2. Smlouva odráží svobodný a vážný projev vůle smluvních stran. Smluvní strany prohlašují, že ujednání smlouvy zcela určitá a srozumitelná.
3. Změny a doplňky této smlouvy jsou možné provádět pouze formou písemných oboustranně odsouhlasených dodatků.
4. Smlouva nabývá platnosti dnem oboustranného podpisu oprávněnými zástupci smluvních stran a účinnosti dnem jejího uveřejnění v registru smluv. Povinnost zveřejnit obsah smlouvy v registru smluv se ukládá kupujícímu.
5. Nedílnou součástí smlouvy jsou přílohy č. 1 a 2 - nabídky prodávajícího
6. Obě smluvní strany prohlašují, že si smlouvu pečlivě přečetly a na důkaz souhlasu s výše uvedenými ustanoveními připojují své podpisy:

V.....*TAJRODĚ*.....dne *11.9.2019*

V Soběslavi dne *23. 09. 2019*

.....

Prodávající

.....

Kupující

NABÍDKA ZBOŽÍ A SLUŽEB

Dodavatel : Nábytek VASA spol. s r.o. VASA Měšická 2697 39002 Tábor IČ : 48204749 DIČ : CZ48204749 Společnost je zapsaná v OR u Krajského soudu v Českých Budějovicích, oddíl C, vl. 2585		Řada dokladu : 555 Číslo dokladu : 555190220 Sklad : 100.40000 Zakázka : Popis dodávky : Kancelář IC Způsob dopravy : doprava VASA
Telefon : E-mail :		
Místo určení : 	Odběratel : 15 Město Soběslav náměstí Republiky 59 392 01 Soběslav IČ : 00252921 DIČ : CZ00252921	
Datum pořízení : 27.8.2019		
řádek Označení č.	Popis dodávky	Množství MJ Jednotková cena Sleva % Jednotková DPH % cena po sl. Celkem bez DPH

*** Úprava ze dne 27. 8. 2019 ***

01 - kancelářský nábytek

1	001	Výrobek EC1018-DKATPA Stůl pracovní rovný, PUR hrana, 2x kabelová průchodka ... š. 1800 x hl. 800 x v. 750 mm	2,00	ks
2	001	Výrobek KN6404-DKATC-DK Kontejner mobilní, centrální zámek, blokáce, 1x tužkovník, 3x zásuvka ... š. 430 x hl. 580 x v. 590 mm	2,00	ks
3	1PS1085-11	St.par-st.dl. 5,8/5,8/108,5 Paravanové stojny	2,00	ks
4	1PS3508-AT	St.par-des.nizká H 80/2,5/35 Paravanová deska mezi stoly, pro délku 800 mm	1,00	ks
5	001	Výrobek ATYP PS4206-DKAT Police paravanová oboustranná ... š. 650 x hl 525 x v. 275 mm	1,00	ks
6	001	Výrobek SK4108-DKATC Skříň střední s plnými dvířky, 3x police, bez zámku, rektif. kluzáky ... š. 800 x hl. 422 mm, v. 1290 mm	1,00	ks
7	BK0026	Kování pro výsuv šatní skř. ... výsuvný věšák pro SK4108	1,00	ks
8	001	Výrobek SK4208-DKATC-ZJ Skříň střední s nízkými dvířky, 3x police, bez zámku, rektif. kluzáky, jazýčkový zámek ... š. 800 x hl. 422 mm, v. 1290 mm	1,00	ks
9	001	Výrobek SK2108-DKATC-ZJ Skříň nízká s dvířky, jazýčkový zámek ... š. 800 x hl. 422 x v. 750 mm	1,00	ks
10	001	Výrobek SK2604-DKAT Nízký roh zakončovací, 1x police, rektif. kluzáky ... š. 400 x hl. 422 x v. 750 mm	1,00	ks
11	001	Výrobek SK2104LDKATC Skříňka nízká, úzká s dvířky, otevírání vlevo, bez zámku, rektif. kluzáky ... š. 400 x hl. 422 x v. 750 mm	1,00	ks
12	001	Výrobek	1,00	ks

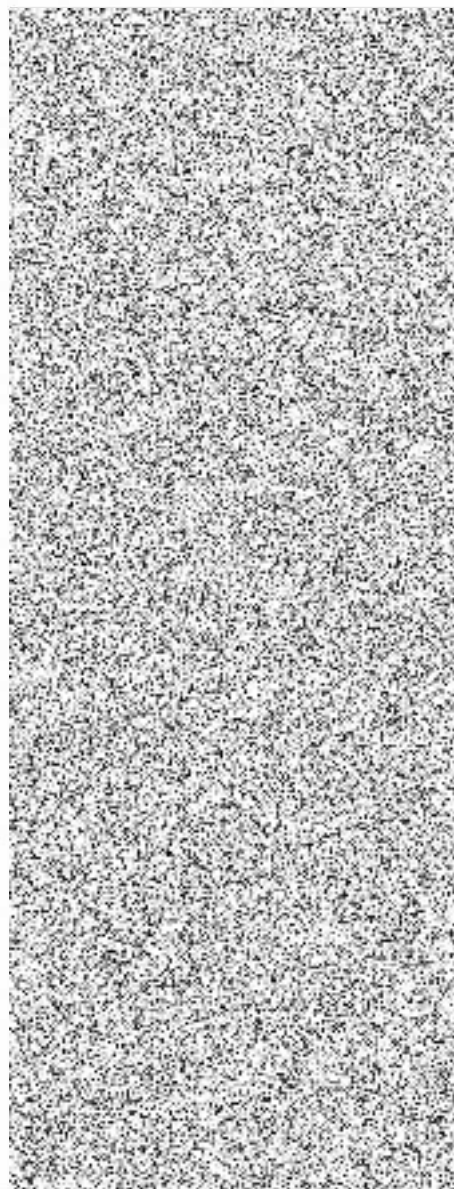

NABÍDKA ZBOŽÍ A SLUŽEB

Dodavatel : Nábytek VASA spol. s r.o.

VASA

Řada dokladu : 555

Číslo dokladu : 555190220

Sklad : 100.40000

39002 Tábor

řádek č.	Označení	Popis dodávky	Množství	MJ	Jednotková cena	Sleva %	Jednotková cena po sl.	DPH %	Celkem bez DPH
-------------	----------	---------------	----------	----	--------------------	---------	---------------------------	-------	-------------------

*** Úprava ze dne 27. 8. 2019 ***

01 - kancelářský nábytek

SK2104RDKATC

Skříňka nízká, úzká s dvířky,
otevírání vpravo, bez zámku, rektif.
kluzáky

... š. 400 x hl. 422 x v. 750 mm

13 001

Výrobek

SK2128-DKAT2-SM

Skříň nízká, široká, dvířka s
matelux sklem v rámu, 1x police,
rektif. kluzáky

... š. 800 x hl. 422 x v. 750 mm

14 001

Výrobek

PN4312-DK22

Police nástěnná na zeď, 2x
uchycení

... š. 1200 x hl. 200 x tl. 25 mm

15 1CN0102-11

Noha centr.-lit. 6/50/72,5

16 001

Výrobek

KD0503-DK

Stolová deska kruh, ABS hrana
... průměr 650 mm, tl. 25 mm

17 001

Výrobek

MK3122RDKATCCAB

Spodní část minikuchyně,
pracovní deska bez vrtání pro horní
část, zásuvky v pravé části, v dolní
části 2x dvířka, policový prostor

... š. 1200 x hl. 600 x v. 900 mm

02 - sedací nábytek

18 016

Zboží

WINX 880.01 4203/4214

Jednomístné křeslo na centrální
podnoží se čtyřramenným křížem v
kombinaci leštěného hliníku a
chromu

... čalounění látkou ... látkou
kategorie C - Step melange (4203
tmavě šedá melírovaná/4214
melírovaná zelená)

03 - doplňkové služby

19 002

Doprava nábytku

20 004

Montáž nábytku

1,00 ks

1,00 ks

1,00 ks

1,00 ks

1,00 ks

2,00 ks

1,00

1,00

Sleva:	7 365,00
Částka bez DPH:	79 555,00
Částka DPH:	16 706,55
Zaokrouhlení	0,45

Celkem CZK vč. DPH	96 262,00
---------------------------	------------------

POZNÁMKY

Navržený kancelářský nábytek:

... stolová řada ECO (<https://vasa.cz/katalog/vasa-eco>), skříňový systém I.: <https://vasa.cz/katalog/skrinovy-system-vasa-i>

Barevné provedení:

... půdy, dna a dveře skříní, stolové desky; čela a půdy kontejnerů, vrchní deska odkladné police; dna a čela u minikuchyně

NABÍDKA ZBOŽÍ A SLUŽEB

Dodavatel : Nábytek VASA spol. s r.o.

VASA

Řada dokladu : 555

Číslo dokladu : 555190220

39002 Tábor

Sklad : 100.40000

... DK (dub koňakový)

... korpusy skříní, korpusy kontejnerů, luby a podnož, korpus minikuchyně ... AT (antracit)

... pracovní deska u minikuchyně ... CA (chromix antracitový - tl. 38 mm postforming)

... ergonomická PUR hrana ... PA (antracit)

... centrální noha, paravanové stojny ... 11 (antracit)

... úchytky ... typ č. C (oblouček)

... průchodky ... antracit plast

Možno dále doplnit ... není zahrnuto ve výše uvedených cenách ... lze doplnit kdykoliv v průběhu užívání:

... kabelové přchytky plastové (vedení kabeláže vodorovně pod deskou stolu) ... PS9004 ... 40,- Kč bez DPH / 1 ks (na 1 stůl cca 3 ks)

Platební podmínky:

... 60 % záloha splatná při objednání, doplatek - fakturace po předání se splatností 14 dní

Termín dodání:

... kancelářský nábytek 2 - 3 týdny od obdržení zálohové platby

... sedací nábytek 3 - 4 týdny od obdržení zálohové platby

Platnost nabídky:

... cenová nabídka je platná 1 měsíc od data vystavení

Záruční podmínky (platné pouze v případě odborné montáže provedené naší společností nebo vyškolenými pracovníky):

... záruční doba na kancelářský nábytek činí 60 měsíců



Razítko a podpis odběratele



Razítko a podpis dodavatele



NABÍDKA ZBOŽÍ A SLUŽEB

Dodavatel : Nábytek VASA spol. s r.o.		VASA		Řada dokladu : 555
Měšická 2697 39002 Tábor				Číslo dokladu : 555190246
IČ : 48204749		DIČ : CZ48204749		Sklad : 100.40000
Společnost je zapsaná v OR u Krajského soudu v Českých Budějovicích, oddíl C, vl. 2585				Zakázka : 1900634
				Popis dodávky : Infocentrum
				Způsob dopravy : doprava VASA
Telefon		E-mail		
Místo určení :		Odběratel :		15
		Město Soběslav		
		náměstí Republiky 59		
		392 01 Soběslav		
Datum pořízení : 27.8.2019		IČ : 00252921		DIČ : CZ00252921
řádek Označení č.	Popis dodávky	Množství	MJ Jednotková cena	Sleva % Jednotková cena po sl. DPH % Celkem bez DPH

*** Infocentrum - úprava nabídky ze dne 27.8. ***

01 - kancelářský nábytek

1 001

Výrobek

ATYP sestava pultů se stojanem na prospekty umístěným mezi pulty ... celková délka 3400 mm ... skladba: ... 2 x ATYP pult ... celkový rozměr ... 1200 x hl. 800 x v. 1150 mm, pracovní deska hl. 600, tl. 25 mm, ve výšce 750 mm, ze strany zákazníka odkladná police s podpěrami hl. 180, tl. 25 mm, délka 1100 mm (od krajů pultu mezera 50 mm z každé strany), horní deska nástavby hl. 400 mm s přesahem k zákazníkovi 110 mm, mezi pracovní deskou a deskou nástavby 375 mm, čistá hloubka boků nástavby 250 mm, 2 x kabelová průchodka pr. 60 mm antracit (vrtání na místě v pracovní desce dle požadavku), 3 x kabelová příchytka (pro vedení kabeláže pod deskou stolu), celodekor dub koňakový ... 1 x ATYP stojan na prospekty (pro prospekty výšky 300 mm) ... umístěný mezi pulty ... deska š. 1000, tl. 18 x v. 1450 mm, ze zadní strany vyztužení deskami š. 100 mm pro montáž mezi pulty, z čelní strany od zákazníka 3 x police s „ohrádkami“ s vloženou deskou z plexi čirého zafrézovanou do dna polic, plexi výšky 310 mm, tl. 3 mm, ohrádky výšky 40 mm nad policí, první police začíná 390 mm od podlahy, celodekor dub koňakový ... dle vizualizace a nákresu

1,00

2 001

Výrobek

KN6404-DKDKC-DK ... kontejner mobilní, tužkovník + 3 x zásuvka, centrální uzamykání, blokace, 434 x 580 x v. 590 mm ... dle vizualizace a nákresu

2,00 ks

3 001

Výrobek

ATYP úprava SK6418-DKDKCC-DK-SC-ZJZS ... skříň vysoká široká, s dveřmi nízkými plnými se zámkem jazýčkovým a středními horními prosklenými (sklo čiré bez rámu) se zámkem jazýčkovým, za prosklenými dveřmi 3 x police prosklená (sklo čiré, tl. 6 mm), celodekor dub koňakový, včetně zad, 800 x hl. 422 x v. 2020 mm ...







2,00 ks

NABÍDKA ZBOŽÍ A SLUŽEB

Dodavatel : Nábytek VASA spol. s r.o. <div style="text-align: center; font-size: 2em; font-weight: bold; color: red; margin: 5px 0;">  </div> 39002 Tábor	Řada dokladu : 555 Číslo dokladu : 555190246 Sklad : 100.40000						
fádek Označení č.	Popis dodávky	Množství MJ	Jednotková cena	Sleva %	Jednotková cena po sl.	DPH %	Celkem bez DPH

*** Infocentrum - úprava nabídky ze dne 27.8. ***

01 - kancelářský nábytek

4	001	dle vizualizace a nákresu Výrobek SK2108-DKDK-AT-C-AT-ZJ ... skříň nízká široká, s dveřmi plnými se zámkem jazýčkovým, 1 x police, celodekor dub koňakový, pouze police a záda antracit, 800 x hl. 422 x v. 750 mm ... dle vizualizace a nákresu	2,00	ks	
5	1PN4316-DK22	Nástěn.pol.(vč.úch)160/20/2,5 police nástěnná, deska 1600 x hl. 200 x tl. 25 mm dub koňakový, 2 x držák kovový stříbrný ... dle vizualizace a nákresu	1,00	ks	
6	001	Výrobek ATYP_SK4108-DKDK-AT-C-AT-ZJ ... skříň střední široká, s dveřmi středními se zámkem jazýčkovým, 2 x police, celodekor dub koňakový, pouze police a záda antracit, 800 x hl. 422 x v. 1110 mm ... dle vizualizace a nákresu	4,00	ks	
7	001	Výrobek ATYP SK6468-DKDK-AT-C-AT-ZJZJ ... skříň vysoká široká hluboká, s dveřmi dělenými plnými (dělené jak na výšku, tak na šířku, dveře se zámkem jazýčkovými, 5 x police, celodekor dub koňakový, záda tl. 18 mm, police antracit, cca 740 x hl. 600 x v. 2375 mm ... dle vizualizace a nákresu ... !!! prostor bude nutné přesně zaměřit !!!	2,00	ks	
8	001	Výrobek ATYP horní vykrytí mezi skříněmi a stropem (nad dvěma skříněmi ... 2 x ATYP SK6468 š. 740, hl. 600) ... cca 1480 x hl. 600 x v. 100 mm, dub koňakový ATYP deska na záda skříně a na horní vykrytí ... cca 1480 x tl. 25 mm x v. 1365 mm, dub koňakový ... deska bude pevně přimontována k zádařím dvou skříní 2 x ATYP SK6468 š. 740, hl. 600 ... a bude stát na atyp skříních výšky 1110 mm ... dle vizualizace a nákresu !!! prostor bude nutné přesně zaměřit !!!	1,00	ks	
9	001	Výrobek ATYP stojan na prospekty samostatně stojící ... se základnami (pro prospekty výšky 210 mm) ... deska š. 1000, tl. 18 x v. 1190 mm, u podlahy 2 x kovová základna š. 150, hl. 500, tl. 10 mm ... z čelní strany navíc deska pro zakrytí svislých kovových částí základny, z čelní strany od zákazníka ... 3 x police s „ohrádkami“ s vloženou deskou z plexi čirého zafrézovanou do dna polic, plexi výšky 220 mm, tl. 3 mm, ohrádky výšky 40 mm nad polici, první police začíná 390 mm od podlahy, celodekor dub koňakový	1,00	ks	

NABÍDKA ZBOŽÍ A SLUŽEB

Dodavatel : Nábytek VASA spol. s r.o.		VASA		Řada dokladu : 555					
39002 Tábor				Číslo dokladu : 555190246					
				Sklad : 100.40000					
řádek č.	Označení	Popis dodávky	Množství	MJ	Jednotková cena	Sleva %	Jednotková cena po sl.	DPH %	Celkem bez DPH

*** Infocentrum - úprava nabídky ze dne 27.8. ***

01 - kancelářský nábytek

... dle vizualizace a nákresu

02 - doplňkové služby

10	004	Montáž nábytku	1,00						
11	002	Doprava nábytku (2 x cesta)	1,00						

Sleva:	16 195,00
Částka bez DPH:	162 255,00
Částka DPH:	34 073,55
Zaokrouhlení	0,45
Celkem CZK vč. DPH	196 329,00

POZNÁMKY:

... v případě objednání bude nutné detailní zaměření některých částí

Navržený kancelářský nábytek:

... ATYP prvky dle grafických návrhů / kontejnery / skříňový systém I

Barevné provedení:

- ... všechny viditelné části ... celodekor ... pulty, stojany na prospekty, kontejnery, skříň s prosklenými dveřmi,
- ... u ostatních prvků:
 - ... půdy, dna, dveře a boky skříní ... DK (dub koňakový)
 - ... záda a police uzavřených skříní ... AT (antracit)
- ... kovové prvky ... základny pro samostatně stojící stojan na prospekty ... 11 (antracit)
- ... stolové desky s ABS hranami
- ... prosklené dveře a prosklené police ... sklo čiré
- ... úchytky ... typ "C" (oblouček s vrtáním v rozteči 96 mm s "ostrými hranami", provedení - broušený nikel)
- ... průchodky ... antracit plast

Platební podmínky:

... 60 % záloha splatná při objednání, doplatek - fakturace po předání se splatností 14 dní

Termín dodání:

... díky provedení na zakázku ... cca 5 - 6 týdnů od závazné objednávky a obdržení zálohové platby

Platnost nabídky:

... cenová nabídka je platná 1 měsíc od data vystavení

Záruční podmínky (platné pouze v případě odborné montáže provedené naší společností nebo vyškolenými pracovníky):

... záruční doba na kancelářský nábytek činí 60 měsíců



Razítko a podpis odběratele



Razítko a podpis dodavatele