







KUPNÍ SMLOUVA
PPR-28910-4/ČJ-2019-990670

uzavřená v souladu s § 2079 a násl. zákona č.89/2012 Sb., občanský zákoník, ve znění
 pozdějších předpisů (dále jen „občanský zákoník“)
 (dále jen „smlouva“)

**Níže uvedeného dne, měsíce a roku byla uzavřena mezi smluvními stranami
 kupní smlouva na základě rámcové dohody č. j. MV-40451-41/VZ-2018
 (dále jen „rámcová dohoda“) tohoto znění**

I.
Smluvní strany

- 1. Prodávající: Mias OC spol. s r.o.**
- Sídlo: Krouna 322, 539 43 Krouna
 Zastoupen: 
 IČO: 00529435
 DIČ: CZ00529435
 ID datové schránky: ri7yzb8
 Bankovní spojení: UniCredit Bank
 Číslo účtu: 2109111571/2700
 Telefon: 
 Email: 
 Zapsán v obchodním rejstříku vedeným: Krajským soudem v Hradci Králové oddíl
 C, vložka 34
 (dále jen „prodávající“)
- 2. Kupující: Česká republika – Ministerstvo vnitra**
- Sídlo: Nad Štolou 936/3 170 34 Praha 7
 Zastoupen: Mgr. Davidem Pšeničkou
 Vedoucím OMM SLZ PP ČR
 Správy logistického zabezpečení Policejního
 prezidia České republiky
- Příjemce faktury: Policejní prezidium ČR,
 Správa logistického zabezpečení,
 P. O. BOX 6, 150 05 Praha 5**
- IČO: 00007064
 DIČ: CZ00007064
 ID datové schránky: gs9ai55
 Bankovní spojení: Česká národní banka
 Číslo účtu: 5504881/0710
 Kontaktní osoba: 
 Telefon: 
 e-mail: 
 (dále jen „kupující“)
 (prodávající a kupující společně též „smluvní strany“)

II.**Předmět plnění**

1. Předmětem této smlouvy je dodávka nábytku s veškerým příslušenstvím, specifikovaného v Příloze č. 1, která je nedílnou součástí této smlouvy (dále také jako „předmět plnění“ nebo „zboží“). Předmětem plnění je také úplné a bezvadné provedení všech výrobních, dodávkových, montážních a instalačních prací nezbytných pro řádné předání dodávek, včetně dopravy do místa plnění.
2. Kupující se zavazuje řádně odevzdaný předmět plnění převzít a zaplatit sjednanou cenu podle článku IV. této smlouvy.

III.**Technické podmínky**

Předmět plnění musí odpovídat požadavkům stanoveným v této smlouvě a v čl. 5 rámcové dohody.

IV.**Kupní cena**

1. Celková kupní cena za 24 ks nábytku specifikovaného v Příloze č. 1, je stanovena ve výši:

Celková cena bez DPH (Kč)	Sazba DPH (%)	Výše DPH (Kč)	Celková cena vč. DPH (Kč)
70 601,60	21%	14 826,34	85 427,94

Slovy: (osmdesátpěttisícčtyřistadvacetsedmkorundevadesátčtyřihaléřůvč.dph)

2. Kupní cena zahrnuje veškeré náklady spojené s dodáním předmětu plnění, a to včetně dopravy do místa plnění, vykládky, montáže a instalace zboží.
3. Rozpis jednotkových cen bez DPH a s DPH za jednotlivé položky předmětu plnění je uveden v Příloze č. 1.
4. Kupní cena je cenou nejvýše přípustnou, kterou je možné měnit pouze v případě změny zákonné sazby DPH.

V.**Doba a místo plnění**

1. Prodávající je povinen dodat předmět plnění do míst plnění do třiceti pěti (35) kalendářních dní od účinnosti této smlouvy.
2. Množství a provedení je uvedeno v Příloze č. 1 této smlouvy.
3. Místo plnění je: Tržiště 12, Praha 1

VI.**Dodací podmínky**

1. Pověřený zástupce kupujícího, oprávněný k převzetí předmětu plnění a podpisu dodacího listu:  Dodávka předmětu plnění bude provedena péčí prodávajícího, a to v pracovních dnech pondělí až pátek v době od 08.00 do 15.00 hod. po předchozí telefonické domluvě (nejméně 3 pracovní dny předem) s příslušným zástupcem kupujícího. Prodávající spolu se

zbožím předá dodací list ve třech (3) vyhotoveních, která budou podepsána pověřenými zástupci obou smluvních stran. Prodávající obdrží dvě (2) vyhotovení (jedno přiloží k faktuře) a kupující obdrží jedno (1) vyhotovení příslušného dodacího listu. V dodacích listech musí být uvedena výrobní, případně sériová čísla zboží, je-li jimi opatřeno. Zboží bude odevzdáno převzetím a potvrzením dodacího listu kupujícím.

3. Kupující nabývá vlastnictví k předmětu plnění jeho převzetím v místě plnění po potvrzení dodacího listu.

VII.

Platební podmínky

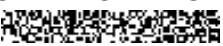
1. Platba za uskutečněnou dodávku předmětu plnění bude hrazena bezhotovostním platebním převodem na základě jedné faktury. Faktura bude zaslána prodávajícím do čtrnácti (14) kalendářních dnů po řádném předání a převzetí dodávky odpovědným zástupcem kupujícího. Přílohou faktury bude zástupci obou smluvních stran podepsaný dodací list potvrzující, že dodávka byla dodána kupujícímu v požadovaném množství a kvalitě.
2. Faktura musí obsahovat číslo jednacím této kupní smlouvy, č. j. rámcové dohody, ke které se dodávka vztahuje a všechny údaje uvedené v ust. § 29 a násl. zákona č. 235/2004 Sb., o dani z přidané hodnoty, ve znění pozdějších předpisů a údaje uvedené v ust. § 435 občanského zákoníku. Kromě těchto náležitostí bude faktura obsahovat označení prodávajícího, kupujícího a příjemce faktury **Policejní prezidium ČR, OMTZ OMM SLZ PP ČR, P.O. BOX 6, 150 05 Praha 5, kontaktní osoba:**  Faktura bude vyhotovena ve dvou výtiscích (1 originál + 1 kopie).
3. Faktura je splatná do třiceti (30) kalendářních dnů ode dne prokazatelného doručení kupujícímu na adresu **příjemce faktury:**

Policejní prezidium ČR
Správa logistického zabezpečení
P. O. BOX 6
150 05 Praha 5

Kontaktní osoba: 

4. Označení kupujícího pro fakturaci: Ministerstvo vnitra, Nad Štolou 936/3, 170 34 Praha 7.
5. Faktura je považována za zaplacenou okamžikem odepsání příslušné finanční částky z účtu kupujícího ve prospěch účtu prodávajícího.
6. U faktury – daňových dokladů doručených příjemci faktury po 7. prosinci daného roku do 28. února následujícího roku se splatnost stanoví na šedesát (60) kalendářních dnů ode dne doručení faktury na adresu příjemce faktury.
7. Kupující je oprávněn před uplynutím lhůty splatnosti faktury vrátit prodávajícímu bez zaplacení fakturu, která neobsahuje náležitosti stanovené rámcovou dohodou, touto kupní smlouvou nebo obecně závaznými právními předpisy, není doložena originály, nebo alespoň kopiemi, potvrzených dodacích listů, obsahuje jiné cenové údaje nebo jiný druh plnění než dohodnutý v této smlouvě nebo budou-li tyto údaje uvedeny chybně, a to s uvedením důvodu vrácení. Prodávající je povinen v případě vrácení faktury fakturu opravit, doplnit nebo vyhotovit fakturu novou. Důvodným vrácením faktury přestává běžet původní lhůta splatnosti. Nová lhůta v původní délce splatnosti běží znovu ode dne doručení opravené, doplněné nebo nově vystavené faktury kupujícímu na adresu příjemce faktury.
8. Platby budou realizovány v Kč na základě předložené faktury.

9. Kupující nebude poskytovat prodávajícímu jakékoliv zálohy na úhradu ceny zboží nebo jeho části.

VIII. Vady

1. Prodávající je povinen dodat zboží v množství, druhu a jakosti (technické parametry) dle této smlouvy a při dodržení obchodních podmínek sjednaných v rámcové dohodě včetně podmínek pro přepravu do místa dodání. Kupující je povinen dodané zboží převzít a zaplatit kupní cenu.
2. Poruší-li prodávající povinnosti stanovené v odst. 1 tohoto článku, jedná se o vady plnění. Za vady plnění se považuje i dodání jiného druhu zboží, než určuje tato smlouva. Kupující je povinen reklamovat vady bezodkladně po jejich zjištění.
3. Zjistí-li kupující vady týkající se jakosti dodaného zboží již při dodání, je oprávněn odmítnout jejich převzetí a od kupní smlouvy odstoupit. To platí i při dodání jiného druhu zboží, než určuje tato smlouva. Odstoupení od kupní smlouvy bezodkladně kupující písemně oznámí prodávajícímu.
4. Vady, které se týkají jakosti dodaného zboží, které kupující zjistí až po převzetí dodávky, je prodávající povinen odstranit nejpozději do sedmi (7) kalendářních dnů od oznámení reklamace. Prodávající odstraní vady bezúplatně dodáním náhradního plnění v množství a jakosti dle této kupní smlouvy. Obdobně postupuje prodávající i v případě, nevyužije-li kupující svého práva na odstoupení od smlouvy podle odst. 3 tohoto článku.
5. Ujednáním o náhradním plnění není dotčena odpovědnost prodávajícího za škodu.

IX. Záruční podmínky

Na zboží je poskytnuta prodávajícím záruka za jakost, která zaručuje, že zboží bude odpovídat technické specifikaci stanovené rámcovou dohodou a touto smlouvou a bude prosté právních vad. Prodávající poskytuje na zboží záruku v délce dle bodu 8.7 rámcové dohody. Lhůty se počítají od řádného převzetí zboží, resp. od potvrzení příslušného dodacího listu oběma smluvními stranami.

X. Sankce

1. Prodávající je oprávněn požadovat na kupujícím úrok z prodlení za nedodržení termínu splatnosti faktury ve výši 0,05 % z oprávněně fakturované částky bez DPH za každý i započatý den prodlení. Výše sankce není omezena.
2. Kupující je oprávněn požadovat na prodávajícím smluvní pokutu za nedodržení termínu dodání předmětu plnění dle kupní smlouvy, a to ve výši 0,05 % z ceny nedodaného předmětu plnění bez DPH za každý i započatý den prodlení. Minimální výše sankce je 1000,- Kč. Výše sankce není omezena.
3. Kupující je oprávněn požadovat na prodávajícím smluvní pokutu za nedodržení doby pro odstranění zjištěných vad na základě reklamace, a to ve výši 0,05 % z ceny reklamovaného předmětu plnění bez DPH, a to za každý i započatý den prodlení. Minimální výše sankce je 1000,- Kč za den. Výše sankce není omezena.

4. Úrok z prodlení a smluvní pokuta jsou splatné do třiceti (30) kalendářních dnů od data, kdy byla povinné straně doručena písemná výzva k jejich zaplacení oprávněnou stranou, a to na účet oprávněné strany uvedený v písemné výzvě.
5. Ustanovením o smluvní pokutě není dotčeno právo oprávněné strany na náhradu škody, a to ani ve výši převyšující smluvní pokutu sjednanou pro příslušné porušení.

XI.

Odstoupení od smlouvy

Za podstatné porušení této smlouvy, které zakládá právo smluvních stran na odstoupení od této smlouvy, se považuje zejména prodlení prodávajícího s dodáním zboží o více než čtrnáct (14) kalendářních dnů po řádném termínu dodání.

XII.

Řešení sporů

1. Tato smlouva se řídí právním řádem České republiky, zejména příslušnými ustanoveními občanského zákoníku.
2. Veškeré spory mezi smluvními stranami budou řešeny nejprve smírně.
3. Nebude-li smírného řešení dosaženo, budou spory řešeny v soudním řízení před obecnými soudy v České republice.

XIII.

Závěrečná ustanovení

1. Tato smlouva nabývá platnosti dnem jejího uzavření a účinnosti dnem uveřejnění v registru smluv dle zákona č. 340/2015 Sb., o zvláštních podmínkách účinnosti některých smluv, uveřejňování těchto smluv a registru smluv (zákon o registru smluv), ve znění pozdějších předpisů.
2. Tato smlouva je uzavřena v souladu s rámcovou dohodou, a to i v těch ustanoveních, které nejsou v této smlouvě konkrétně uvedena.
3. Prodávající odpovídá za škodu způsobenou vadným plněním rámcové dohody, jakož i této smlouvy v rozsahu stanoveném českým právním řádem, zejména pak občanským zákoníkem.
4. Tato smlouva může být měněna nebo doplňována jen písemnými, očíslovanými dodatky odsouhlasenými statutárními orgány obou smluvních stran, které se stanou nedílnou součástí této smlouvy.
5. Adresa či kontakty uvedené v této smlouvě mohou být měněny jednostranným písemným oznámením doručeným příslušnou smluvní stranou druhé smluvní straně s tím, že takováto změna se stane účinnou okamžikem doručení tohoto oznámení druhé smluvní straně.
6. Obě smluvní strany prohlašují, že smlouva nebyla uzavřena v tísní, ani za jednostranně nevýhodných podmínek a na důkaz toho připojují své vlastnoruční podpisy.
7. Tato smlouva je vyhotovena ve 2 stejnopisech, z nichž 1 obdrží prodávající a 1 kupující.

8. Nedílnou součástí smlouvy je Příloha č. 1 – Cenová nabídka a specifikace předmětu a podmínek plnění

V Praze dne:.....

V Krouně dne:

za kupujícího



Mgr. David Psenicka
Vedoucí OMM SLZ PP ČR

za prodávajícího

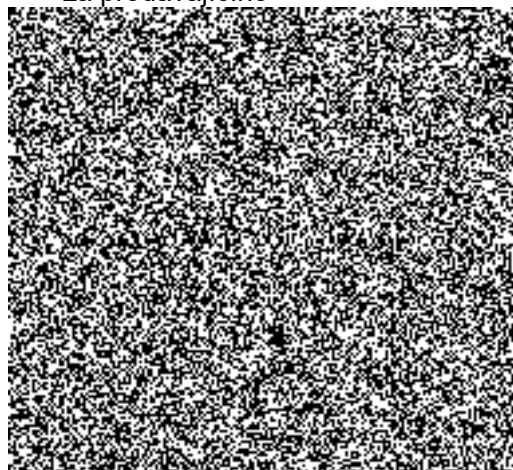

Příloha č. 1 Kupní smlouvy PPR-28910/ČJ-2019-990670

Pořadové číslo	Pořadové číslo dle RD	Název materiálu	počet ks	Cena za ks bez DPH	Cena za ks s DPH	Cena celkem bez DPH	Cena celkem s DPH
1	5 atyp	Stůl kancelářský pod PC kovová podnož, výsuv pro klávesnici, 700x500x780, horní deska LTD 25mm, výsuvná deska 18 mm	1	2 763,50	3 343,84	2 763,50	3 343,84
2	7	Kontejner mobilní-centrální zámek, 430x600x610, LTD 18 mm	1	3 234,00	3 913,14	3 234,00	3 913,14
3	25 atyp	Stůl pracovní universální 1000x1000x500, kovová konstrukce, LTD25mm (využití jako pracovní, jednací i jídelní)	1	5 408,30	6 544,04	5 408,30	6 544,04
4	29 atyp	Skříň 2-dveřová šatní s šatní tyčí 800x500x1780, plné dveře, , LTD 18mm	2	3 955,70	4 786,40	7 911,40	9 572,79
5	34 atyp	Skříňka otevřená nízká s 3 police, 1000x350x770, LTD 18mm (boční vstup)	1	1 048,20	1 268,32	1 048,20	1 268,32
6	34 atyp	Skříňka otevřená nízká s 1 police, 700x350x770, LTD 18mm, záda jen v horní 1/2	1	1 048,20	1 268,32	1 048,20	1 268,32
7	36 atyp	Skříňka s dvířky nízká s 1 policí, 600x600x400, plné dveře, LTD 18mm	1	2 019,00	2 442,99	2 019,00	2 442,99
8	36 atyp	Skříňka s dvířky nízká s 1 policí, 600x600x800, plné dveře, LTD 18mm	1	2 019,00	2 442,99	2 019,00	2 442,99
9	38 atyp	Police závěsná kombinace LTD+kov, 800x230x220, LTD 18mm	1	470,30	569,06	470,30	569,06
10	38 atyp	Police závěsná kombinace LTD+kov, 900x230x220, LTD 18mm	1	470,30	569,06	470,30	569,06
11	42 atyp	Skříňka pod TV s nikou 900x500x900, 2/3 2 křídle dveře,LTD 18mm,1 police	1	2 402,60	2 907,15	2 402,60	2 907,15
12	42 atyp	Skříňka pod TV s nikou 1000x300x900, 2/3 2 křídle dveře,LTD 18mm,1 police	1	2 402,60	2 907,15	2 402,60	2 907,15
13	43	Věšáková stěna 600x18x1200	1	557,20	674,21	557,20	674,21
14	43 atyp	Věšáková stěna 500x18x1200, 2x věšák	1	696,50	842,77	696,50	842,77

PCR99ETRpo41877477

15	43 atyp	Věšáková stěna 500x18x1800, 2x věšák	1	696,50	842,77	696,50	842,77
16	44 atyp	Průchodka pro kabeláž průměr 80mm	1	15,80	19,12	15,80	19,12
17	53 atyp	M - skříňka posuvné dveře policová 1000x400x790mm	2	5 804,30	7 023,20	11 608,60	14 046,41
18	65	Dispečerské křeslo pro operační centra, velikosti C, posuvný sedák, výškově stavitelný opěrák, kolečka na linoleum	1	16 360,80	19 796,57	16 360,80	19 796,57
19	71	Židle dřevěná čalouněná s kovovou kostrou - 130 kg	4	2 367,20	2 864,31	9 468,80	11 457,25
		CELKEM	24			70 601,60	85 427,94

Všechny položky: dřevo v barvě sněžná bříza, čalounění v barvě modré (Bondai 6016)