

# KUPNÍ SMLOUVA

uzavřená podle § 2085 a násl. občanského zákoníku č. 89/2012 Sb. v platném znění  
(dále jen „občanský zákoník“)

## I. SMLUVNÍ STRANY

**Prodávající :**

Narozen

Bydliště:

Obchodní jméno

Sídlo:

IČO:

DIČ:

Banka:

Číslo účtu:

(dále jen prodávající)



Miroslav Pavelka

Franklinova 353, Liberec 15, 460 15

66660921

CZ7812042568



a

**Kupující:**

Česká republika - Krajská hygienická stanice Libereckého kraje se  
sídlem v Liberci

Zastoupená:

Sídlo:

IČO:

DIČ:

Banka:

Číslo účtu:

(dále jen kupující)



Husova 186/64, 460 31 Liberec

71009302

...



## I. PŘEDMĚT KUPNÍ SMLOUVY

Předmětem této kupní smlouvy je dodávka zboží dle výběrového řízení „Nákup přenosných počítačů včetně příslušenství“ (příloha č. 1) specifikovaná v příloze č. 2 této Smlouvy.

Místem plnění je sídlo kupujícího.

## II. LHŮTY

Termín dodání předmětu kupní smlouvy je 20.11.2017 –24.11.2017.

## III. KUPNÍ CENA

Kupní cena je sjednána dohodou smluvních stran a činí:

|                                |                   |
|--------------------------------|-------------------|
| <b>Celková cena bez DPH</b>    | <b>119 360,00</b> |
| <b>DPH 21%</b>                 | <b>25 065,60</b>  |
| <b>Celková cena včetně DPH</b> | <b>144 425,60</b> |



Cena je sjednána jako pevná a konečná.

Uvedená cena zahrnuje dodávku vč. dopravy do místa plnění.

#### **IV. PLATEBNÍ PODMÍNKY**

Dodávka bude zaplacená na základě faktury (daňového dokladu) prodávajícího.

Splatnost faktury je 14 dnů ode dne jejího doručení kupujícímu.

V případě doručení vadné, resp. špatně vyplněné faktury začíná lhůta pro její zaplacení ode dne doručení řádně opravené faktury kupujícímu.

Prodávajícímu vzniká právo fakturovat, tj. vystavit daňový doklad kupujícímu za plnění vymezené v článku II. této Smlouvy, dnem podepsání dodacího listu.

#### **V. VŠEOBECNÉ DODACÍ PODMÍNKY**

Kupující nabývá vlastnictví ke zboží úplným zaplacením kupní ceny.

Převzetí předmětu kupní smlouvy bude prokázáno podpisem dodacího listu nebo převzetím od spediční firmy.

#### **VI. SMLUVNÍ POKUTA A ÚROKY Z PRODLENÍ**

Nedodá-li prodávající zboží do uplynutí dodací lhůty, zaplatí kupujícímu smluvní pokutu ve výši 0,05% z ceny zboží včetně DPH za každý, byť i započatý, den prodlení. Zaplacením smluvní pokuty není dotčen nárok kupujícího na náhradu škody v částce převyšující zaplacenou smluvní pokutu.

Nezaplatí-li kupující kupní cenu včas, je povinen zaplatit prodávajícímu úrok z prodlení ve výši 0,05% z nezaplacené částky za každý, byť i započatý, den prodlení.

#### **VII. ZÁRUKY**

Na dodané Zboží poskytuje prodávající záruku v délce 12měsíců, pokud není v technické specifikaci uvedeno jinak (příloha č. 3). Lhůta začíná běžet dnem podpisu dodacího listu kupujícím.

#### **VIII. VŠEOBECNÁ USTANOVENÍ**

Tato kupní smlouva je vyhotovena ve dvou stejnopisech. Každá smluvní strana obdrží po 1 vyhotovení.

V Liberci dne: 23.11.2017



V Liberci dne: 23 -11- 2017



**Zadavatel: Krajská hygienická stanice Libereckého kraje se sídlem v Liberci, Husova 186/64, 460 31, Liberec, IČ: 710 093 02**

**Název zakázky: Nákup přenosných počítačů včetně příslušenství**

**Způsob zadání:** zakázka malého rozsahu dle § 31 a § 6 zákona č. 134/2016 Sb., o zadávání veřejných zakázek, ve znění pozdějších předpisů. Zadávací řízení a zadání zakázky není v režimu zákona č. 134/2016 Sb., o zadávání veřejných zakázek, ve znění pozdějších předpisů.

## **VÝZVA K PODÁNÍ NABÍDEK**

Výše uvedený zadavatel Vás vyzývá k podání nabídek ve výše uvedené zakázce zadávané dle § 31 a § 6 zákona č. 134/2016 Sb., o zadávání veřejných zakázek, ve znění pozdějších předpisů (dále jen „Zákona“). Veškeré podmínky plnění jsou vymezeny zadávací dokumentací a touto výzvou k podání nabídek.

### **1. ZADÁVACÍ DOKUMENTACE**

Zadávací dokumentace je obsažena v této výzvě.

Zadavatel může poskytnout uchazečům dodatečné informace k zadávacím podmínkám i bez jejich předchozí žádosti.

### **2. PŘEDMĚT ZAKÁZKY**

Předmětem zakázky je nákup 6 kusů přenosných počítačů včetně příslušenství dle Specifikace zakázky.

### **3. PŘEDPOKLÁDANÁ HODNOTA ZAKÁZKY**

Předpokládaná hodnota zakázky činí 125 000,— Kč bez DPH.

Nabídková cena bude zahrnovat veškeré náklady dodavatele spojené s plněním předmětu zakázky.

### **4. LHŮTA PRO PODÁNÍ NABÍDEK**

**Lhůta pro podání nabídek:** začíná běžet dne 1.11.2017

**Konec běhu lhůty pro podání nabídek:** 8.11.2017

### **5. DOBA A MÍSTO PLNĚNÍ**

**Doba plnění předpokládaná od:** 9.11.2017

**Předpokládaná doba plnění do:** 24.11.2017

**Místo plnění zakázky:** Husova 186/64, Liberec

## 6. OBCHODNÍ A PLATEBNÍ PODMÍNKY

Zadavatel požaduje, aby se dodavatel v nabídce zavázal k respektování následujících základních obchodních podmínek:

- a) Úhrada za plnění zakázky bude provedena platbou v českých korunách, která se uskuteční na základě daňového dokladu (faktury) vystaveného dodavatelem.
- b) Splatnost daňového dokladu musí být nejméně 14 kalendářních dnů od doručení daňového dokladu Zadavateli.
- c) Zadavatel neposkytne dodavateli jakékoliv zálohy.
- d) Vybraný uchazeč je oprávněn vystavit daňový doklad po poskytnutí řádného plnění předmětu zakázky.
- e) Veškeré daňové doklady musí obsahovat náležitosti podle zákona č. 235/2004 Sb., o dani z přidané hodnoty, ve znění pozdějších předpisů. V případě, že daňové doklady nebudou mít odpovídající náležitosti, je Zadavatel oprávněn zaslat je zpět dodavateli k doplnění, aniž se tak dostane do prodlení se splatností. Lhůta splatnosti počíná běžet znovu od opětovného zaslání náležitě doplněných či opravených dokladů zpět Zadavateli.
- f) Délka záruční doby je na celý předmět zakázky min. 12 měsíců, pokud není ve Specifikaci uvedeno jinak. Počátek běhu záruční doby je stanoven na den následující po dni protokolárního předání a převzetí předmětu zakázky.
- g) Smluvní pokuta za prodlení s dobou plnění předmětu zakázky je stanovena ve výši 0,05% z ceny díla za každý započatý den prodlení.

## 7. PODÁNÍ NABÍDKY

Nabídky se podávají v elektronické podobě (emailem na adresu [adam.savicky@khslibc.cz](mailto:adam.savicky@khslibc.cz) nebo prostřednictvím datové schránky: nfeai4j).

## 8. ÚDAJE O HODNOTÍCÍCH KRITÉRIÍCH

Základním kritériem hodnocení je nejnižší nabídková cena v Kč bez DPH, kterou uchazeč vyplní do přiložené tabulky.

## 9. SPECIFIKACE ZAKÁZKY

Předmětem zakázky je nákup

- 5 ks - přenosný počítač typ 1, viz. příloha specifikace
- 5 ks - replikátor portů k přenosnému počítači typu 1, viz. příloha specifikace
- 5 ks - pouzdro na přenosný počítač, viz. příloha specifikace
- 5 ks - set klávesnice a myši, viz. příloha specifikace
- 1 ks - přenosný počítač typ 2, viz. příloha specifikace
- 1 ks - replikátor portů k přenosnému počítači typu 2, viz. příloha specifikace

## 10. OSTATNÍ USTANOVENÍ

Uchazečům nebude poskytnuta náhrada nákladů, které uchazeč vynaloží v souvislosti se svou účastí v zadávacím řízení.

Zadavatel si dále vyhrazuje právo:

- a) změnit, upřesnit, doplnit podmínky výběrového řízení nebo výběrové řízení zrušit;
- b) před uzavřením smlouvy ověřit, popř. vyjasnit, informace deklarované uchazečem v nabídce;
- c) jednat o upřesnění konečného znění smlouvy;
- d) neuzavřít smlouvu s žádným uchazečem;
- e) vyloučit uchazeče, který nesplnil zadávací podmínky.

V Liberci dne 31.10.2017

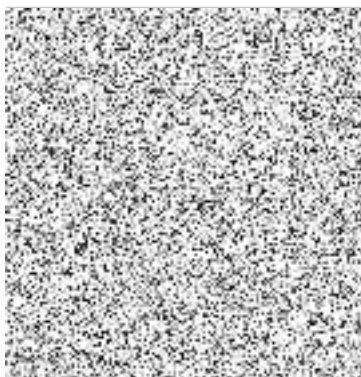

| Počet kusů | Typ dle specifikace zadavatele    | Produkt  | Cena bez DPH/kus | Cena bez DPH/celkem |
|------------|-----------------------------------|--|------------------|---------------------|
| 5          | NTB typ 1                         | Z2Y49ES#BCM HP ProBook 430 G4 13,3" HD / i3-7100U / 4GB / 128GB SSD + 2,5" slot pro HDD / IntelHD / WiFi / BT / Win 10 Pro + prodloužení záruky na 3 roky UK735E | 15390            | 76950               |
| 5          | replikátor k NTB typ 1            | F3S42AA#ABB HP 3001pr USB 3.0 Port Replicator  | 1895             | 9475                |
| 5          | pouzdro na NTB typ 1              | L3T08AA - originální HP 14,0" Brašna Value Topload černá   | 355              | 1775                |
| 5          | set klávesnice a myši k NTB typ 1 | T6T83AA#AKB - originální HP Slim USB Klávesnice a Myš  | 555              | 2775                |
| 1          | NTB typ 2                         | 2NB10ES#BCM HP EliteBook 840 G4 i5-7200U 14" FHD UVWA CAM/8GB/256GB SED+volny slot 2/5"/ac/BT/FpR/backlit kbd/W10 pro/3yw onsite                                 | 25890            | 25890               |
| 1          | replikátor k NTB typ 2            | D9Y32AA Dokovací stanice HP 2013 UltraSlim   | 2495             | 2495                |

Celková cena bez DPH 119360  
 Celková cena s DPH 144425,6

**5x Přenosný počítač – notebook typ 1**

|                             |   |
|-----------------------------|---|
| Procesor                    | CPU o výkonu min. 3500 bodů v testu CPU PASSMARK SW nebo ekvivalent Intel i3-7100U,   |
| Počet jader procesoru       | min.2   |
| Frekvence procesoru         | min. 2.40 GHz   |
| Velikost vyrovnávací paměti | min. 3MB  |
| Grafický adaptér            | integrovaný ekvivalent např. Intel HD 620   |
| Optická mechanika           | bez optické mechaniky   |
| Operační paměť              | min. 4GB 2133 MHz DDR4 SDRAM (1 x 4GB)<br>2 sloty SODIMM  |
| Pevný disk                  | min. 120 GB SSD provedení M.2 slot, k dispozici volný slot pro 2,5" HDD   |
| Displej                     | 13,3" HD WLED podsvícení,<br>antireflexní filtr s rozlišením 1366 x 768, matný displej  |
| Rozšiřující porty           | Min. 1x USB 3.0 a 1x USB 2.0,<br>Min. 1x USB-C<br>Min. 1x VGA, 1x HDMI 1.4a,<br>Min. 1x kombinovaný konektor sluchátek/mikrofonu<br>Min. 1x vstup napájení, 1x RJ45 LAN |
| Sloty                       | Min. 1x víceformátová čtečka digitálních karet  |
| Integrovaný fotoaparát      | Min. 720p webová kamera HD  |
| Zvuková karta               | Integrovaná, zvuk ekvivalent podpora DTS Sound+, integrované stereofonní reproduktory, min. 1x integrovaný mikrofon   |
| Síťové rozhraní             | Integrovaná Gigabit Ethernet (10/100/1000), kombinovaná karta 802.11a/b/g/n/ac WiFi a Bluetooth min. 4.0  |
| napájení                    | Napájecí adaptér min. 45W   |
| Rozměry produktu            | Maximálně 33 x 24 cm x 2 až 2,1 cm (Š x H x V)  |
| Hmotnost produktu           | Maximálně do 1,80 Kg včetně baterie   |
| Klávesnice, myš             | Vodě odolná klávesnice – odvodné kanálky při polížení klávesnic vodou, jazyk klávesnice České popisky, touchpad s oblastí posunování a podporou gest,                   |
| Baterie                     | Min. 3 článková Li-Ion (40Wh)   |
| Funkce správy HDD           | Možnost ekvivalentu produktu 3D DriveGuard  |
| Zabezpečení                 | Zásuvka pro bezpečnostní zámek, čtečka otisků prstů   |
| Operační systém             | MS Windows 10 Pro 64bit.  |
| Záruka                      | min.36 měsíců formou rozšířené záruky   |

**Příslušenství k typu NTB**

|   |  |
|---|--|
| <b>Dokovací stanice USB port replikátor</b> | Rozšiřující porty: Min. 3x USB (alespoň 2x USB 3.0 1x USB 2.0),<br>Minimálně: 1x USB 3.0 pro připojení k notebooku,<br>Minimálně: 1x RJ45, 1x HDMI port, 1x VGA port |
| <b>Brašna na notebook</b>                   | Standartní brašna s rozměry pro notebook do 14"  |
| <b>Klávesnice a myš</b>                     | Klávesnice – drátová, černá, české provedení, nízkoprofilová, enter- dvouřádkový široký, provedení USB, myš – drátová, černá, optická, provedení USB.                |



**1x Přenosný počítač – notebook typ 2**

|                             |   |
|-----------------------------|---|
| Procesor                    | CPU o výkonu min. 4500 bodů v testu CPU PASSMARK SW nebo ekvivalent Intel i5-7200U 7. generace  |
| Počet jader procesoru       | 2   |
| Frekvence procesoru         | min. 2.20 GHz   |
| Velikost vyrovnávací paměti | min. 3MB  |
| Grafický adaptér            | integrováný ekvivalent např. HD 620   |
| Operační paměť              | min. 8GB 2400 MHz DDR4 SDRAM (1 x 8GB)<br>2 sloty SODIMM  |
| Pevný disk                  | min. 250 GB, provedení M.2 SSD PCIe NVMe, k dispozici volný slot pro 2,5" HDD 7mm   |
| Displej                     | Úhlopříčka 14" (max.35,6 cm) FullHD WLED podsvícení rozlišením min. Full HD 1920 x 1080, matný displej  |
| Rozšiřující porty           | Min. 2x USB 3.1 a 1x USB-C,<br>Min. 1x VGA, 1x DisplayPort;<br>Min. 1x kombinovaný konektor sluchátek/mikrofonu<br>Min. 1x vstup napájení, 1x RJ45 LAN<br>1x boční dokovací konektor<br>1x slot pro SIM kartu |
| Sloty                       | Min. 1x víceformátová čtečka digitálních karet  |
| Integrovaný fotoaparát      | Min. 720p webová kamera HD  |
| Zvuková karta               | Integrovaná, zvuk ekvivalent podpora DTS Sound+, integrované stereofonní reproduktory, min. 1x integrováný mikrofon   |
| Síťové rozhraní             | Integrovaná Gigabit Ethernet (10/100/1000), kombinovaná karta 802.11a/b/g/n/ac WiFi a Bluetooth min. 4.0  |
| Napájení                    | Napájecí adaptér min. 45W , ,   |
| Rozměry produktu            | Maximálně 34 x 24 cm x 1,9 cm (Š x H x V)   |
| Hmotnost produktu           | Maximálně do 1,5 Kg včetně baterie  |
| Klávesnice, myš             | Vodě odolná, podsvícená klávesnice – odvodné kanálky při polítkách klávesnic vodou, jazyk klávesnice České popisky, touchpad s oblastí posouvání a podporou gest,   |
| Baterie                     | Min. 3 článková Li-Ion (min.50Wh)   |
| Funkce správy HDD           | Možnost ekvivalentu produktu 3D DriveGuard  |
| Zabezpečení                 | Zásuvka pro bezpečnostní zámek, čtečka otisků prstů, integrovaná čtečka čipových karet  |
| Operační systém             | Windows 10 Pro 64bit.   |
| Záruka                      | Min.36 měsíců formou rozšířené záruky   |

**Příslušenství k typu NTB 2**

|   |  |
|---|--|
| <b>Dokovací stanice port replikátor</b> | Rozšiřující porty: Min. 4x USB 3.0 (alespoň 1xUSB 3.0 napájené)<br>Minimálně: 1x audio vstup, 1x audio sluchátkový výstup<br>Minimálně: 1x RJ45, 1x VGA port, 1x DisplayPort<br>napájecí konektor a možnost bočního dokování kompatibilní s výše stanoveným notebookem typ 2 |
|---|--|