



K. j. KRPS-221386-5/ČJ-2019-0100MT-VZ
Identifikátor VZ:

Počet listů: 8
Přílohy: 2/2

SERVISNÍ SMLOUVA

uzavřená v souladu § 2586 a násl. zákona č. 89/2012 Sb., občanský zákoník (dále jen „občanský zákoník“ a „smlouva“)

Smluvní strany, vědomy si svých závazků v této smlouvě obsažených a s úmyslem být touto smlouvou vázány, dohodly se níže uvedeného dne, měsíce a roku na jejím následujícím znění:

ČI. I Smluvní strany

ATOLL EUROPE, spol. s r.o.

Zastoupená: 
Sídlo: Ohradní 1360/47, Praha 4 – Michle, 140 00 Praha 4
IČO: 250 76 337
DIČ: CZ25076337
Bankovní spojení: Komerční banka, a.s.
Číslo účtu: 
Telefon: 
e-mail: 

Zapsána v obchodním rejstříku vedeným Městským soudem v Praze oddíl C, vložka 47538
(dále jen „zhotovitel“)

a

Česká republika – Krajské ředitelství policie Středočeského kraje

Zastoupená: Miladou Benešovou, vedoucí odboru správy majetku
Sídlo: Na Baních 1535, 156 00 Praha 5 - Zbraslav
IČO: 751 51 481
DIČ: CZ75151481
Bankovní spojení: ČNB Praha
Číslo účtu: 
Telefon: 
Fax: 
e-mail: 

(dále jen „objednatel“)
a dále také jen „smluvní strany“

Čl. II

Předmět plnění

1. Zhotovitel se zavazuje dle zadání objednatele a cenové nabídky zhotovitele, která tvoří nedílnou součást smlouvy, k **provádění periodických revizních úkonů elektrocentrál, které jsou ve vlastnictví Krajského ředitelství policie Středočeského kraje a jsou umístěny na jeho jednotlivých organizačních článcích, uvedených v Příloze č. 1.**
2. Zhotovitel se zavazuje k opravám zjištěných v rámci revizí. Oprava takovéto závady pak bude případně řešena na základě objednávky opravy, která nevychází z této servisní smlouvy.
3. Pokud dojde ze strany zhotovitele ke zjištění závady na předmětu plnění v rozsahu větším, než lze odstranit úkonem vyplývajícím z tohoto smluvního vztahu a za vynaložení vyšších nákladů, než stanoví tato smlouva pro jednotlivé smluvní úkony, vyzoomí zhotovitel neprodleně o existenci této závady objednatele.
4. Počty a druhy elektrocentrál uvedené v Příloze č. 1 se v průběhu účinnosti smlouvy mohou měnit.

Čl. III

Doba a místo plnění

1. Zhotovitel se zavazuje k průběžnému plnění dle požadavků objednatele aktualizovaných v dílčích objednávkách na předmět plnění z této smlouvy.
2. Místo plnění: V ohlášené provozovně objednatele (viz Příloha č. 1)
3. Objednatel se touto smlouvou nezavazuje k objednávce úkonů ve smyslu předmětu plnění v celém objemu sjednané ceny předmětu plnění, ale jen v tom rozsahu, ve kterém mu to umožní jeho rozpočtové zdroje.
4. Zhotovitel se zavazuje zahájit přejímání předmětu plnění do 7 dnů od doručení požadavku objednatele a do 14 dnů od přijetí materiálu plnění dokončit.
5. Tato smlouva se uzavírá na dobu určitou, tj. na 2 roky ode dne podpisu smlouvy.
6. Poslední revizní úkony budou provedeny a předány objednateli do 30. listopadu 2020.

Čl. IV
Cena díla

1. Cena za realizaci jednotlivých periodických revizních úkonů v průběhu platnosti této smlouvy je uvedena v Příloze č. 2. a je stanovena paušální částkou:

Cena za revizi 1 kusu elektrocentrály bez DPH ve výši	1 500,- Kč
DPH 21 % ve výši	315,- Kč
Celkem	1 815,- Kč

Slovy: tisícosmsetpatnáctkorunčeských

2. Cena předmětu plnění zahrnuje veškeré náklady zhotovitele spojené s provedením díla (revize), včetně dopravy. Platí při zachování okruhů lokalit uvedených v Příloze č. 1 a možnosti provedení celého okruhu ve společném termínu. Počty a druhy elektrocentrál uvedených v Příloze č. 1 se mohou v průběhu účinnosti smlouvy měnit.
3. Cena předmětu plnění je cenou nejvýše přípustnou.
4. DPH bude účtováno dle právních předpisů, platných v době realizace konkrétních revizních prací.

Čl. V
Platební podmínky

1. Zhotovitel je oprávněn fakturovat cenu díla až po potvrzení převzetí díla objednatelem a fakturu vystaví do 10 dnů po převzetí díla objednatelem.
2. Faktura musí obsahovat náležitosti podle § 435 zákona č. 89/2012 Sb., občanský zákoník a náležitosti podle § 28 a § 29 zákona č. 235/2004 Sb., o dani z přidané hodnoty, ve znění pozdějších předpisů.
3. Splatnost faktury je 21 dní od jejího doručení objednateli. Faktura se považuje za proplacenou okamžikem odepsání fakturované částky z účtu objednatele ve prospěch účtu zhotovitele.
4. Objednatel není v prodlení s placením fakturované částky, jestliže vrátí fakturu zhotoviteli do 10 dnů od jejího doručení proto, že faktura obsahuje nesprávné údaje nebo byla vystavena v rozporu s touto smlouvou. Konkrétní důvody je objednatel povinen uvést zároveň s vrácením faktury. Jednotlivé faktury budou zasílány na adresu objednatele ve dvou vyhotoveních. Nebude-li faktura označena tak, jak je

uvedeno v odstavci 2. a nebude-li ve dvou vyhotoveních, je objednatel oprávněn ji vrátit zhotoviteli, aniž by se tímto dostal do prodlení s její splatností. U nové nebo opravené faktury běží nová lhůta splatnosti.

5. Zálohu objednatel neposkytuje.
6. V případě, že bude zhotovitel ke dni zdanitelného plnění zveřejněn podle § 106 a zákona č. 235/2004 Sb., o dani z přidané hodnoty jako nespolehlivý plátcce, nebo uvede jiný účet, než je uveden v „Registru plátců DPH“ podle § 109 a zákona č. 235/2004 Sb., o dani z přidané hodnoty, objednatel uhradí zhotoviteli, který je plátcem DPH, pouze základ daně a úhradu daně provede dle § 109 a zákona č. 235/2004 Sb., o dani z přidané hodnoty.

Čl. VI

Předání předmětu plnění

1. Plnění dle Čl. II této smlouvy je považováno za dokončené, pokud jsou dokončené veškeré požadované revizní práce. Zároveň musí být doložené veškeré zápisy a protokoly o zkouškách a revizích vyžadované příslušnými technickými normami. Součástí díla budou i předepsané certifikáty, revizní zprávy.
2. Objednatel je povinen zahájit přejímání předmětu plnění do 10 dnů od zhotovitelovy výzvy. Objednatel se zavazuje přejímání díla ve zmíněné lhůtě zahájit a bez zbytečného odkladu ho dokončit.
3. Objednatel je oprávněn odmítnout převzetí díla pro vady a nedodělky, které samy o sobě nebo ve svém úhrnu brání řádnému užívání díla.
4. Převzetí díla bude provedeno formou zápisu – předávacího protokolu (dodacího listu), který podepíší zmocnění zástupci obou smluvních stran. V tomto předávacím protokolu budou uvedeny úkony, jež byly provedeny, a zápis bude součástí faktury.

Čl. VII

Vlastnické právo k zhotovované věci a nebezpečí škody na ní

1. Věc, na které je prováděna revize ve smyslu čl. 1 této smlouvy, je ve vlastnictví objednatele.
2. Nebezpečí škody na věci, na které je prováděna revize ve smyslu čl. 1 této smlouvy, nese od počátku zhotovování do předání a převzetí věci zhotovitel.

Čl. VIII

Podstatné porušení smlouvy

Smluvní strany pokládají za podstatné porušení smlouvy:

1. Takové porušení podmínek plnění, stanovených v Čl. II, této smlouvy, které objednatel shledává závažným a které nebylo odstraněno ani přes upozornění objednatele.
2. Neposkytnutí plnění ani do 7 dnů od výzvy objednatele dle Čl. III této smlouvy.

Čl. IX

Odstoupení od smlouvy

1. Objednatel je oprávněn odstoupit od smlouvy z důvodů podstatného porušení smlouvy uvedených v Čl. IX této smlouvy.
2. Objednatel je oprávněn odstoupit od smlouvy z důvodu probíhajícího insolvenčního řízení vůči zhotoviteli.
3. Sjednává se platnost odstoupení zhotovitele od smlouvy s ohledem na vyšší moc. Za vyšší moc se považuje mobilizace, živelná pohroma, apod.
4. Účinky odstoupení od smlouvy nastávají okamžikem doručení písemného projevu vůle odstoupit od této smlouvy druhé smluvní straně. Odstoupení od smlouvy se nedotýká zejména nároku na náhradu škody, smluvní pokuty.

Čl. X

Ostatní ujednání

1. Zhotovitel může pověřit zhotovením části díla jinou právnickou nebo fyzickou osobu. Přitom má zhotovitel odpovědnost za provedení díla, jakoby je prováděl sám.
2. Zhotovitel i objednatel se zavazují neprodleně informovat druhou stranu o skutečnostech, které znemožňují, resp. podstatně omezují plnění smlouvy, a to do 7 dnů ode dne vzniku takovéto skutečnosti. Strana, u které takové skutečnosti vznikly, se zavazuje navrhnout způsob řešení k jejich odstranění.
3. Objednatel je oprávněn prostřednictvím pracovníka uvedeného v Čl. XII. této smlouvy provádět průběžnou kontrolu revizních prací.
4. Zjistí-li objednatel, že zhotovitel provádí tyto práce v rozporu s jeho povinnostmi z této smlouvy, je oprávněn dožadovat se, aby vzniklé vady odstranil a potřebné úkony prováděl řádným způsobem.

5. Zhotovitel prohlašuje, že je autorizovaným servisem pro tento typ prací a je pojištěn proti škodám, které mohou vzniknout jeho činnostmi na majetku objednatele, a to minimálně v rozsahu, který odpovídá předmětu plnění.

Čl. XI

Kontaktní osoby

1. Za objednatele je:

a) ve věcech smluvních oprávněn jednat: Milada Benešová - Vedoucí odboru správy majetku, tel. [REDACTED]

b) ve věcech technických jsou oprávněni jednat, pověření pracovníci objednatele z úseku:

- [REDACTED] referent majetkové správy; [REDACTED]
- [REDACTED] vedoucí ekonom. odd. Kolín; tel. [REDACTED]
- [REDACTED] vedoucí ekonom. odd. Beroun; [REDACTED]
- [REDACTED] vedoucí ekonom. odd. Benešov; tel.: [REDACTED]
- [REDACTED] vedoucí ekonom. odd. Mělník; tel.: [REDACTED]
- [REDACTED] vedoucí ekonom. odd. Praha; tel.: [REDACTED]

2. Za zhotovitele je ve věcech smluvních a technických oprávněn jednat:

[REDACTED]

Čl. XII

Smluvní pokuta a úroky z prodlení

1. Zhotovitel je povinen zaplatit objednateli za nedodržení termínu dokončení a předání díla smluvní pokutu ve výši 0,2 % z ceny nedodaného díla za každý, byť i započatý, den prodlení.
2. Objednatel je povinen zaplatit zhotoviteli za prodlení s úhradou faktury úrok z prodlení ve výši 0,05 % z dlužné částky bez DPH za každý, byť i započatý, den prodlení.
3. V případě prodlení zhotovitele se zahájením servisních prací má objednatel právo na smluvní pokutu v částce 2.000,- Kč za každý, byť i započatý, den prodlení.

4. V případě nesplnění termínu pro odstranění vad či nedodělků sjednaného v zápise o převzetí díla, zaplatí zhotovitel objednateli smluvní pokutu v částce 1.000,-Kč za každý, byť i započatý, den prodlení.

Čl. XIII

Závěrečná ustanovení

1. Smlouva nabývá platnosti dnem jejího podpisu zástupci smluvních stran a účinnosti dnem jejího zveřejnění v registru smluv dle zákona č. 340/2015 Sb., o registru smluv.
2. Obě smluvní strany prohlašují, že smlouva nebyla uzavřena v tísni, ani za jednostranně nevýhodných podmínek a na důkaz toho připojují své vlastnoruční podpisy.
3. Tato smlouva může být měněna nebo doplňována jen písemnými, číslovanými dodatky odsouhlasenými zástupci obou smluvních stran, které se stanou nedílnou součástí této smlouvy.
4. Smluvní strany se dohodly, že případné postoupení práv a povinností ze smlouvy nebo její části ve smyslu § 1895 občanského zákoníku třetí osobě, je možné jen na základě dodatku ke smlouvě, uzavřeném ve smyslu odst. 3, Čl. XIII. smlouvy.
5. Postoupení pohledávky vzniklé z této smlouvy je možné pouze na základě písemného souhlasu objednatele.
6. Z důvodů právní jistoty smluvní strany prohlašují, že jejich závazkový vztah založený touto smlouvou se řídí českým právním řádem, zejména občanským zákoníkem.
7. Smluvní strany se zavazují, že veškeré spory vzniklé v souvislosti s realizací této smlouvy budou řešeny smírnou cestou. Nedojde-li k dohodě, budou spory řešeny před příslušnými obecnými soudy.
8. Smlouva je sepsána ve 3 stejnopisech, z nichž 2 obdrží objednatel a 1 zhotovitel.
9. Smluvní strany souhlasí se zveřejněním této smlouvy na veřejně přístupném elektronickém portálu.
10. Nedílnou součástí této smlouvy jsou níže uvedené přílohy:
Příloha č. 1 – Seznam revizních míst - lokalit elektrocentrál, která se sestává z 1 strany textu.
Příloha č. 2 – Cenová nabídka revizí, která se sestává z 1 strany textu.

Za objednatele:

16 -09- 2019

V Praze dne



Za zhotovitele:

20.9.2019

V Praze dne

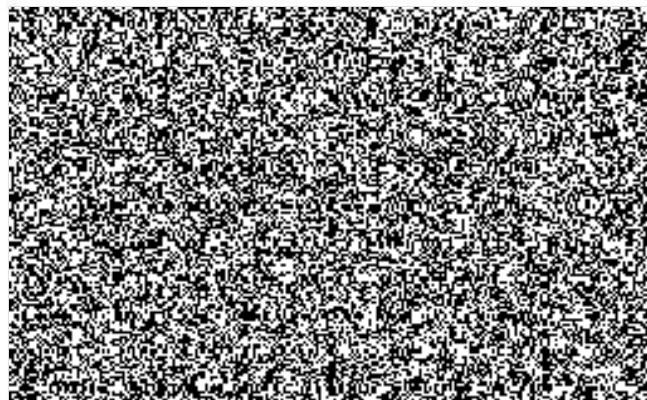

Seznam elektrocentrál - revize (smlouva)			
P. č.	EO	Požadavek na revizi (roční?) a kde má být revize provedena (adresa)	Název elektrocentrály
KOLÍN			
1.		ÚO Kutná Hora, Na Náměti 412	ENDRESS R650
2.		ÚO Kutná Hora, Na Náměti 412	BRIGGS ATRATTON BSP 5500L
3.		ZJ Praha Vínof	WAY Honda HNT 7000
4.		ZJ Praha Vínof	ENDRESS R650
5.		ÚO PVV Brandýs n.L.	ENDRESS R650
6.		DI PVV Praha Vínof	POWERMATE PMI 2000
7.		OCP PVV Praha Vínof	HONDA EM 5500CX
8.		ÚO Kolín, K Dřínám 684	BRIGGS ATRATTON BSP 5500L
9.		ÚO Kolín, K Dřínám 684	AKSA AAP 2000I
BEROUN			
1.	OSP Beroun	Tyršova 1635, Beroun	Briggs Straton BS
2.	PJ Kladno	Havířská 632, Kladno	Briggs Straton BS
3.	OSP Rakovník	Dukelských hrdinů 2319, Rakovník	Briggs Straton BS
4.	DI Beroun	Tyršova 1635, Beroun	Enders R 650
5.	DI Rakovník	Dukelských hrdinů 2319, Rakovník	Enders R 650
6.	DI Kladno	Havířská 632, Kladno	Enders R 650
7.	OKT Kladno	Vašíčkova 3081/4, Kladno 4	Enders ESE 1000
8.	PJ Kladno	Havířská 632, Kladno	SH 1000 DX
9.	OOP Unhošť	Pražská 864, Unhošť	Heron EGM 55 AVR-1
10.	OOP Hofesedly	Karlovarská 139, Hofesedly	Heron EGM 55 AVR-1
11.	OOP Roztoky	Roztoky 112, Křivoklát	Heron EGM 55 AVR-1
12.	OKT Kladno	Vašíčkova 3081/4, Kladno 4	AAP 2001 - součást auta / B200447/
BENEŠOV			
1.	OSP Benešov	Benešov, Čechova 291, sklad EO	BRIGGS & STRATTON BSP 5500L
2.	OKT Benešov	Benešov, Čechova 291, garáž OKT	ENDRESS R 650
3.	OKT Benešov	Benešov, Čechova 291, součást VW Amarok B 200451	AKSA Jenerátor AAP 2000I
4.	DI Benešov	Benešov, Vlašimská 906	ENDRESS R 650
5.	DI Benešov	Benešov, Vlašimská 906	POWER MATE
6.	DO Bernartice	Bernartice, součást VW Transporter B 200562	PMI 2000
7.	DO Bernartice	Bernartice	ENDRESS R 650
8.	OOP Pfibram-ven	Pfibram V, Zdabof, Žežická 498, budova 28	ENDRESS R 650
9.	OOP Pfibram-ven	Pfibram V, Zdabof, Žežická 498, VW Transporter B 76286	HONDA EM 30
10.	DI Pfibram	Pfibram V, Zdabof, Žežická 498, VW Transporter B 200576	PMI 2000
11.	DI Pfibram	Pfibram V, Zdabof, Žežická 498, budova 18	BRIGGS & STRATTON BSP 5500L
12.	OKT Pfibram	Pfibram V, Zdabof, Žežická 498, VW Transporter B 200463	AKSA Jenerátor AAP 2000I
13.	EO Pfibram	Pfibram V, Zdabof, Žežická 498, budova 27	WAY & STRATTON BSP 5500L
14.	DO Mirošovice	Mirošovice, Hlavní 199	ENDRESS R 650
15.	DO Mirošovice	Mirošovice, Hlavní 199, VW Transporter B 200565	PMI 2000
16.	PO Slapy	Slapy n. Vltavou, Třeбенice	ENDRESS R 650
17.	PO Slapy	Slapy n. Vltavou, Třeбенice	WAY & HONDA HNT 7000
18.	DI Pha V-JIH	Mnichovice, T.G.Masaryka 708, VW Transporter B 200578	PMI 2000
19.	OKT Pha V-JIH	Mnichovice, T.G.Masaryka 708, VW Transporter B 200462	AKSA Jenerátor AAP 2000I
20.	OOK Pha V-JIH	Mnichovice, T.G.Masaryka 708, VW Transporter B 76295	HONDA EM 30
21.	Údržba Mnichovic	Mnichovice, T.G.Masaryka 708	ENDRESS R 650
MĚLNÍK			
1.		Bezručova 2796, Mělník	Elektrocentrála PMI 2000
2.		Bezručova 2796, Mělník	Elektrocentrála HONDA
3.		Bezručova 2796, Mělník	Elektrocentrála 650 W ENDRESS R 650
4.		Bezručova 2796, Mělník	Elektrocentrála HERON EGM 55 AVR-1
5.		Bezručova 2796, Mělník	Elektrocentrála PMI 2000
6.		Bezručova 2796, Mělník	Elektrocentrála 650 W ENDRESS R 650
7.		Bezručova 2796, Mělník	Elektrocentrála 650 W ENDRESS R 650
8.		Bezručova 2796, Mělník	Elektrocentrála AAP 2000I
9.		Bezručova 2796, Mělník	Elektrocentrála BRIGGS & STRATTON BSP 5500L
10.		Boleslavská 1164, Kosmonosy	BRIGGS & STRATTON BSP 5500L
11.		Boleslavská 1164, Kosmonosy	HERON EGM 55 AVR-1
12.		Boleslavská 1164, Kosmonosy	HERON EGM 55 AVR-1
13.		Boleslavská 1164, Kosmonosy	HERON EGM 55 AVR-1
14.		Boleslavská 1164, Kosmonosy	HERON EGM 55 AVR-1
15.		Boleslavská 1164, Kosmonosy	PMI 2000
16.		Boleslavská 1164, Kosmonosy	AKSA AAP 2000I
17.		Boleslavská 1831, Nymburk	Elektrocentrála HERON EGM 55 AVR-1
18.		Boleslavská 1831, Nymburk	Elektrocentrála 650 W ENDRESS R 650
19.		Boleslavská 1831, Nymburk	Elektrocentrála WAY & HONDA HNT 7000
20.		Boleslavská 1831, Nymburk	Elektrocentrála 650 W ENDRESS R 650
21.		Palachova 220, Poděbrady	Elektrocentrála EC 6 KW
22.		Boleslavská 1831, Nymburk	Elektrocentrála HERON EGM 55 AVR-1
23.		Boleslavská 1831, Nymburk	Elektrocentrála HERON EGM 55 AVR-1
24.		Boleslavská 1831, Nymburk	Elektrocentrála HERON EGM 55 AVR-1
25.		Boleslavská 1831, Nymburk	Elektrocentrála 650 W ENDRESS R 650
26.		Boleslavská 1831, Nymburk	Elektrocentrála ENDRESS 1500 W
27.		Boleslavská 1831, Nymburk	Elektrocentrála BRIGGS & STRATTON BSP 5500L
28.		Boleslavská 1831, Nymburk	Elektrocentrála WAY & HONDA HNT 7000
ZBRASLAV			
1.		Zborovská 13 PRAHA 5	BRIGGS STRATTON BSP 5500L
2.		Zborovská 13 PRAHA 6	Power mate by Pramac Model PMI 2000
3.		Zborovská 13 PRAHA 7	AKSAA Power generation AAP 2000I
4.		Křížkova 8 PRAHA 8	Briggs and Stratton BSP5500L
5.		Křížkova 8 PRAHA 9	Way Honda hnt 7000
6.		Nádražní 213, ŘEVNICE	HERON EGM 55 AVR - 1
7.		Vašíčkova 3081, KLADNO	ANDRESS R 650
8.		Vašíčkova 3081, KLADNO	HONDA 1900X
9.		Vašíčkova 3081, KLADNO	AKSAA AAP 2000I
10.		nám. E. Beneše 1613, KLADNO	BRIGGS STRATTON BSP 5500L
11.		Masarykova 234, RUDNÁ	ANDRESS R 650
12.		Masarykova 234, RUDNÁ	HERON EGM 55 AVR - 1

V revizní zprávě budou uvedeny mimo jiné, technické parametry stroje (Výrobní číslo, typ elektrocentrály, příkon, napětí, ...), posouzení, zda stroj vyhovuje platným ČSN (ČSN EN 60204-1; ČSN 33 2000-4-41 I.4.131.2.3) a je schopné bezpečného provozu. Zpráva bude obsahovat případná doporučení, včetně předběžné kalkulace k případnému sjednání opravy nežádoucího stavu.

Počty a druhy elektrocentrál uvedených v příloze č. 1 se mohou v průběhu účinnosti smlouvy měnit.

Cenová nabídka revizí

číslo projektu: 2019105



Název : Roční revize 82ks elektrocentrál
 Adresát : PČR
 Soustrojí : viz Příloha č.1
 Číslo nabídky : 20192608.1
 Verze nabídky : 1

Osoba :
 Telefon :
 Fax :
 E-mail :

Zpracováno dne : 26.8.2019

CENOVÁ KALKULACE DODÁVKY :

Položka	Popis	Cena/ks	ks	Cena celkem
	Roční revize - paušální částka za 1ks elektrocentrály včetně dopravy*	1 500,-	1	1 500,-

* Platí při zachování okruhů lokalit v Příloze č. 1 a možnosti provedení celého okruhu ve společném termínu.

				Cena celkem
CELKOVÁ CENA DODÁVKY				123 000,-

Cena : bez DPH v Kč
 Dodací lhůta : dle dohody
 Platnost nabídky : 2 měsíce

Vypracoval :
 jednatelka

