



KUJIP013R027

Níže uvedeného dne, měsíce a roku spolu uzavírají podle ustanovení § 2055 a násl. zákona č. 89/2012 Sb., Občanský zákoník, tyto účastníci

Kraj Vysočina, se sídlem v Jihlavě, Žižkova 1882/57, 587 33 Jihlava,
IČ 708 90 749, DIČ CZ70890749,
zastoupený hejtnanem kraje MUDr. Jiřím Běhounkem,
k podpisu smlouvy pověřen Ing. Libor Joukl, náměstek hejtmána pro oblast majetku,
dopravy a silničního hospodářství,
jako dárce

a

Obec Kundrařice, IČ 00544205, sídlem Kundrařice 50, PSČ 594 51 Kundrařice,
zastoupená starostou obce Petrem Pávkem,
jako obdarovaný

tuto

Darovací smlouvu

Článek I.

Dárce je na základě zákona č. 157/2000 Sb., o přechodu některých věcí, práv a závazků z majetku ČR do majetku krajů, ve znění pozdějších předpisů a na základě Rozhodnutí MDS ČR č.j. 3796/01-9-KM ze dne 10. 9. 2001 výhradním vlastníkem pozemků par. č. 778 – ostatní plocha, silnice o výměře 11600 m², který Katastrální úřad pro Vysočinu, Katastrální pracoviště Velké Meziříčí vede na listu vlastnictví č. 135 pro k. ú. Kundrařice u Křiřanova a obec Kundrařice.

Článek II.

Dárce touto smlouvou daruje z pozemku par. č. 778 – ostatní plocha, silnice o výměře 11600 m² nově vytvořené díly „a+ch“ o výměře 122 m², které se slučují do pozemku par. č. 778/7 – ostatní plocha, ostatní komunikace o výměře 150 m², dále daruje par. č. 778/8 – ostatní plocha, ostatní komunikace o výměře 59 m², dále daruje díly „b+h“ o výměře 66 m², které se slučují do pozemku 806/2 – ostatní plocha, ostatní komunikace o výměře 2034 m², vše dle geometrického plánu č. 188-75/2014 potvrzeného dne 19. 6. 2014 Katastrálním pracovištěm Velké Meziříčí, dále daruje nově vytvořený díl „b“ o výměře 256 m², který se slučuje do nově vytvořeného pozemku par. č. 778/6 – ostatní plocha, ostatní komunikace o výměře 288 m² a dále daruje nově vytvořené díly „d+a“ o výměře 42 m², které se slučují do nově vytvořeného pozemku par. č. 56/1 – travní porost o výměře 5770 m², vše dle geometrického plánu č. 186-226/2013 potvrzeného dne 3. 2. 2014 Katastrálním pracovištěm Velké Meziříčí. Všechny pozemky se nacházejí v k. ú. Kundrařice u Křiřanova a oba geometrické plány jsou nedílnou součástí této smlouvy.

Pozemky se darují včetně součástí a přísluřenství a se všemi právy a povinnostmi obdarovanému.

Obdarovaný s tímto darem souhlasí a výře uvedené pozemky přebírá do svého výhradního vlastnictví.

Hodnota nemovitostí byla stanovena dle účetní evidence vedené u KSÚS Vysočiny, příspěvkové organizace, a u všech převáděných pozemků (dílů) činí 9 537,50 Kč.

Článek III.

Dárce prohlašuje, že k původnímu pozemku par. č. 778 v k. ú. Kundratice u Křížanova byla zřízena věcná břemena vedena příslušným katastrálním úřadem pod č.j. V-1015/2005-746, V-1797/2008-746 a V-246/2014-746. Jiná omezení vlastnického práva nejsou známa. Podpisem této smlouvy obdarovaný stvrzuje, že zná skutečný stav převáděných pozemků (dílů) a že s ním souhlasí.

Článek IV.

Smluvní strany se dohodly, že veškeré náklady spojené se vkladem do katastru nemovitostí hradí obdarovaný.

Článek V.

Tato darovací smlouva je vyhotovena ve 3 stejnopisech, z nichž dárce i obdarovaný obdrží po 1 vyhotovení a zbývající 1 vyhotovení je určeno pro katastrální pracoviště k založení do sbírky listin.

Článek VI.

Účastníci této smlouvy tímto Katastrálnímu úřadu pro Vysočinu, Katastrálnímu pracovišti Velké Meziříčí navrhuji zapsat na příslušný list vlastnictví pro uvedené k. ú. a obec, kde je jako výhradní vlastník uveden obdarovaný, nemovitosti dle článku II. této smlouvy.

Článek VII.

V souladu s ustanovením § 18 odst. 1 zákona č. 129/2000 Sb., o krajích, ve znění pozdějších předpisů, byl záměr darování nemovitostí dle článku II. této smlouvy zveřejněn na úřední desce Krajského úřadu Kraje Vysočina ve dnech 13. 5. 2016 až 13. 6. 2016.

Článek VIII.

Ve smyslu ustanovení § 36 odst. 1 písm. a) zákona č. 129/2000 Sb., o krajích, ve znění pozdějších předpisů, Zastupitelstvo Kraje Vysočina usnesením č. 0309/04/2016/ZK ze dne 21. 6. 2016 rozhodlo převést darem nemovitosti uvedené v článku II. této smlouvy z vlastnictví Kraje Vysočina do vlastnictví obce Kundratice.

Článek IX.

Přijetí daru pozemků dle článku II. této smlouvy bylo ve smyslu ustanovení § 85 písm. a) zákona č. 128/2000 Sb., o obcích, ve znění pozdějších předpisů, projednáno a schváleno

Zastupitelstvem obce Kundratice usnesením č. 3/2016 na jeho zasedání konaném dne 29.3.2016.

Článek X.

Účastníci této smlouvy po jejím přečtení prohlašují, že byla sepsána dle jejich pravé a svobodné vůle, nikoliv v tísní a za nápadně nevýhodných podmínek. Na důkaz toho připojují své podpisy.

V Kundratcích dne 12. 12. 2016

V Jihlavě dne 19. 10. 2016

Petr Pávek
starosta obce

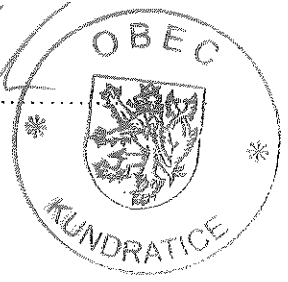

Ing. Libor Joukl
náměstek hejtmána kraje
pro oblast majetku, dopravy a
silničního hospodářství

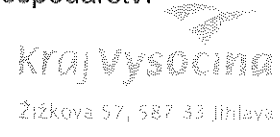

Ověřovací doložitka pro legalizaci Poř.č.: 59401-0022-0482
Podle ověřovací knihy pošty: Velké Meziříčí

Vlastnoručně podepsal: Petr Pávek
Datum a místo narození: 20.02.1985, Velké Meziříčí, CZ
Adresa pobytu: Kundratice
Kundratice 76, CZ
Druh a č. předlož. dokl. totožnosti: 205591623
Občanský průkaz

Velké Meziříčí dne 11.11.2016
Hublová Ludmila

Hublová
Podpis, úřední razítko

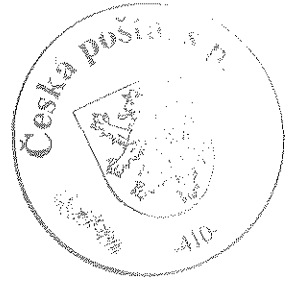

VÝKAZ DOSAVADNÍHO A NOVÉHO STAVU ÚDAJŮ KATASTRU NEMOVITOSTÍ

Dosavadní stav			Nový stav												
Označení pozemku parc. číslem	Výměra parcely		Druh pozemku Způsob využití	Označení pozemku parc. číslem	Výměra parcely		Druh pozemku Způsob využití	Typ stavby Způsob využití	Zpús. určení výměr	Porovnání se stavem evidence právních vztahů					
	ha	m ²			ha	m ²				Díl přechází z pozemku označeného v		Číslo listu vlastnictví	Výměra dílu		Označení dílu
									katastru nemovitostí	dřívejší poz. evidenci			ha	m ²	
56/1	57	33	travní p.	56/1	57	70	travní p.		0	56/1		1	57	28	g
										778		135		42	d+a
													57	70	
778	1	16	00 ostat. pl. silnice	778/1	1	13	02 ostat. pl. silnice		0	778		135	1	13	02
				778/6	2	88	ostat. pl. ostat. komunikace		2	56/1		1		5	c+e
										778		135		2	56
										806/7		1		27	f
														2	88
806/7	1	20	ostat. pl. ostat. komunikace	806/7		93	ostat. pl. ostat. komunikace		0	806/7		1		93	
	1	74	53		1	74	53								

Výkaz údajů o bonitovaných půdně ekologických jednotkách (BPEJ) k parcelám nového stavu

Parcelní číslo podle		Kód BPEJ	Výměra		BPEJ na dílu parcely	Parcelní číslo podle		Kód BPEJ	Výměra		BPEJ na dílu parcely
katastru nemovitostí	zjednodušené evidence		ha	m ²		katastru nemovitostí	zjednodušené evidence		ha	m ²	
56/1		72911	57	28	g						
		nebonit		42	a+d						

GEOMETRICKÝ PLÁN pro rozdělení pozemku a průběh vyznačené hranice pozemků	Geometrický plán ověřil úředně oprávněný zeměměřický inženýr Jméno, příjmení: Ing. Petr Novák	Stejnopis ověřil úředně oprávněný zeměměřický inženýr: Jméno, příjmení:
	Číslo položky seznamu úředně oprávněných zeměměřických inženýrů: 1598/96	Číslo položky seznamu úředně oprávněných zeměměřických inženýrů:
	Dne: 23.01.2014 Číslo: 5/2014	Dne: Číslo:
	Náležitosti a přesnosti odpovídá právním předpisům.	
Vyhovitel: GEODEZIE VYSOČINA Třebíčská 1540 594 01 Velké Meziříčí tel: 564 408 036	Katastrální úřad souhlasí s očíslováním parcel. <div style="text-align: center;">  3 03. 07. 2014 Ing. Pavel Matějčiček </div>	
Číslo plánu: 186-226/2013 Okres: Žďár nad Sázavou Obec: Kundratice Kat. území: Kundratice u Křižanova Mapový list: KMD Dosavadním vlastníkům pozemků byla poskytnuta možnost seznámit se v terénu s průběhem navrhovaných nových hranic, které byly označeny předepsaným způsobem: stávkou (obrubníkem)	Ověření stejnopisu geometrického plánu v listinné podobě.	



Seznam souřadnic (S-JTSK):
 Souřadnice pro zápis do KN

Číslo bodu	Y	X	kk	Poznámka
1	629990.52	1134247.25	3	
2	629989.16	1134248.11	3	
11	629985.69	1134239.64	3	
12	629984.38	1134240.46	3	
13	629981.87	1134236.13	3	
14	629979.67	1134231.65	3	
15	629983.19	1134235.32	3	
16	629981.01	1134230.84	3	
19	629964.19	1134191.27	3	
20	629962.71	1134191.71	3	
23	629947.00	1134150.05	3	
24	629945.61	1134150.73	3	
25	629942.80	1134144.34	3	
26	629944.16	1134143.62	3	
27	629938.46	1134131.92	3	
28	629937.03	1134132.49	3	
30	629936.18	1134127.47	3	
31	629934.98	1134128.50	3	
32	629931.48	1134122.43	3	
33	629932.67	1134121.42	3	
35	629927.82	1134113.85	3	
36	629926.65	1134114.86	3	
37	629921.64	1134107.41	3	
38	629922.79	1134106.38	3	
39	629917.42	1134099.15	3	
40	629916.28	1134100.19	3	
41	629909.29	1134091.75	3	
42	629910.42	1134090.68	3	
45	629902.68	1134084.25	3	
46	629903.79	1134083.19	3	
66	629989.30	1134248.02	8	
67	629939.12	1134136.79	8	
68	629935.58	1134129.67	8	
69	629928.31	1134117.47	8	
70	629919.83	1134104.98	8	
71	629903.37	1134083.59	8	
161-1850	629998.81	1134259.57	8	
161-2252	629897.84	1134088.53	8	
161-2235	629902.91	1134083.06	8	

Seznam souřadnic (S-JTSK):
Souřadnice pro zápis do KN

Číslo bodu	Y	X	kk	Souřadnice určené měřením	Y	X	Poznámka
1	629795.16	1134001.20	3				
2	629795.99	1133999.88	3				
3	629828.42	1134019.60	3				
4	629827.71	1134020.28	3				
5	629826.75	1134020.40	3				
6	629834.15	1134023.09	3				
7	629833.82	1134023.74	3				
8	629833.81	1134024.47	3				
9	629834.09	1134024.79	3				
10	629837.88	1134027.06	3				
11	629838.57	1134025.64	3				
12	629845.11	1134027.68	3				
13	629844.42	1134029.08	3				
14	629855.44	1134035.98	3				
15	629856.38	1134034.69	3				
16	629860.31	1134039.22	3				
17	629859.30	1134040.42	3				
18	629872.95	1134049.58	3				
19	629873.83	1134048.34	3				
20	629883.74	1134055.07	3				
21	629882.83	1134056.38	3				
22	629886.46	1134059.09	3				
23	629887.32	1134057.76	3				

Seznam souřadnic (S-JTSK):
Souřadnice pro zápis do KN

Číslo bodu	Y	X	kk	Souřadnice určené měřením	Y	X	Poznámka
24	629890.09	1134059.98	3				
25	629889.07	1134061.16	3				
26	629892.89	1134064.38	3				
27	629893.88	1134063.15	3				
28	629898.00	1134066.82	3				
29	629896.63	1134067.68	3				
30	629901.68	1134072.53	3				
31	629902.93	1134071.59	3				
32	629910.97	1134080.17	3				
33	629909.88	1134081.26	3				
35	629911.51	1134079.63	3				
36	629864.86	1134042.29	8				
37	629857.95	1134036.50	3				
38	629846.03	1134028.25	3				
39	629840.80	1134026.33	8				
40	629856.09	1134036.73	8				
41	629851.78	1134033.69	8				
144-104	629851.15	1134031.46	3				roh zdi
144-105	629855.44	1134034.13	3				roh zdi
161-2139	629923.94	1134095.32	8				značka barvou
161-2201	629910.50	1134078.35	8				roh tarasu
161-2641	629794.98	1133998.36	8				roh tarasu

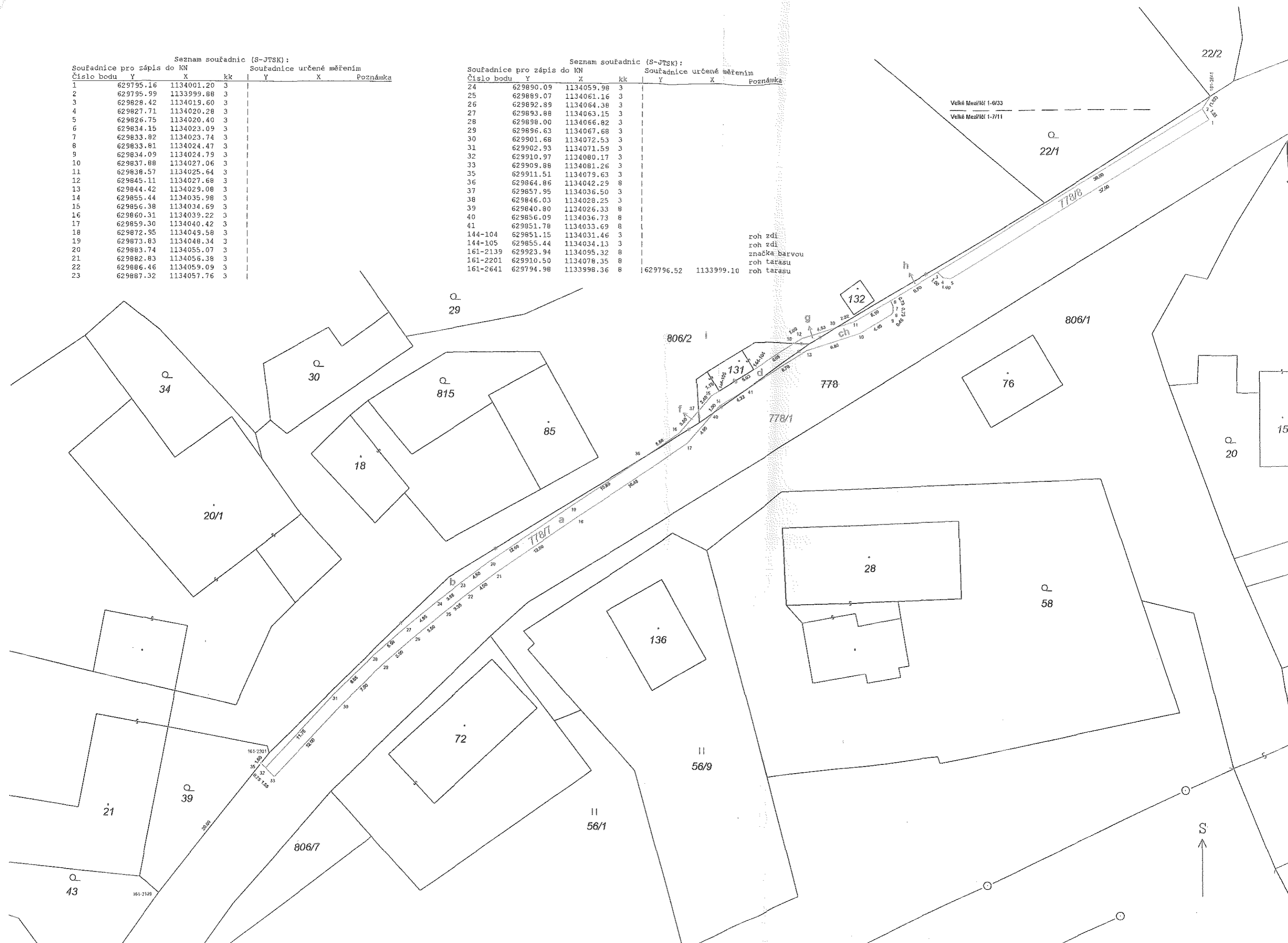

1
1
7
0:
66
20
Ka
25
kon
kter
vše
prac
oba
Poze
obdar
Obdar
vlastní
Hodno:
příspěv

