

Seznam souřadnic (S-JTSK):
Souřadnice pro zápis do KN

Číslo bodu	Y	X	kk
184-1330	771606.06	998331.82	8
184-1336	771602.75	998331.99	8
184-1347	771600.26	998332.16	8

VÝKAZ DOSAVADNÍHO A NOVÉHO STAVU ÚDAJŮ KATASTRU NEMOVITOSTÍ

Dosavadní stav						Nový stav									
Označení pozemku parc. číslem	Výměra parcely		Druh pozemku Způsob využití	Označení pozemku parc. číslem	Výměra parcely		Druh pozemku Způsob využití	Typ stavby	Způsob určení výměry	Porovnání se stavem evidence předních vztahů				Označení dílu	
	ha	m ²			ha	m ²				Číslo listu vlastnický	Výměra dílu	Číslo katastru nemovitostí	dřívější poz. evidenci		ha
869/10	1	51	ostatní pozemky	869/10	1	29	ostatní pozemky		0	869/10		10002	1	29	
				869/81						22	869/10				10002
869/11	23	14	ostatní pozemky	869/11	12	21	ostatní pozemky		0	869/11		10002	12	21	
				869/82	10	93	ostatní pozemky	0	869/11		10002	10	93		
	24	65			24	65									

GEOMETRICKÝ PLÁN pro rozdělení pozemku	Geometrický plán ověřit úředně oprávněný zeměměřičský úřadník	Stavopis ověřit úředně oprávněný zeměměřičský úřadník
Jméno, příjmení:	Jméno, příjmení:	Jméno, příjmení:
Číslo položky seznamu úředně oprávněných zeměměřičských úřadníků	Číslo položky seznamu úředně oprávněných zeměměřičských úřadníků	Číslo položky seznamu úředně oprávněných zeměměřičských úřadníků
Dne: 14.1.2019	Číslo: 17/2019	Dne: 15.1.2019
Náležitosti a přesnosti odpovídá předmět platným.	Tento stavopis odpovídá geometrickému plánu v elektronické podobě uloženému v dokumentaci katastrálního úřadu.	Tento stavopis odpovídá geometrickému plánu v listinné podobě.
Vyhovět:	Katastrální úřad souhlasí s označením parcel.	Ověření stavopisu geometrického plánu v listinné podobě.
Číslo plánu: 285-358/2018		
Okres: Litoměřice		
Obec: Děčany		
Kat. území: Solary		
Mapový list: Litoměřice 8-9/12		
Dosavadním vzhledem pozemků byla poskytnuta možnost rozdělení se v listinné a příložením připravovaných nových listin, které byly označeny předepsaným způsobem:		
dřevěnými kolkými		
	KÚ pro Ústecký kraj	2019.01.15 10:52:30 CET



VÝKAZ DOSAVADNÍHO A NOVÉHO STAVU ÚDAJŮ KATASTRU NEMOVITOSTÍ

Dosavadní stav			Nový stav									
Označení pozemku parc. číslem	Výměra parcely ha : m ²	Druh pozemku Způsob využití	Označení pozemku parc. číslem	Výměra parcely ha : m ²	Druh pozemku Způsob využití	Typ stavby Způsob využití	Zpús. určení výměr	Porovnání se stavem evidence právních vztahů				
								Díl přechází z pozemku označeného v katastru nemovitostí		Číslo listu vlastnictví	Výměra dílu ha : m ²	Označení dílu
1127/9	16 : 08	orná půda	1127/9	8 : 62	orná půda		0	1127/9				
			1127/10	5 : 76	vodní pl. tok přirozený		0	1127/9		10002	5 : 76	
			1127/11	1 : 35	vodní pl. tok přirozený		0	1127/9		10002	1 : 35	
			1127/12	35	orná půda		0	1127/9		10002	35	
	16 : 08			16 : 08								

Výkaz údajů o bonitovaných půdně ekologických jednotkách (BPEJ) k parcelám nového stavu

Parcelní číslo podle katastru nemovitostí		Kód BPEJ	Výměra ha : m ²		BPEJ na dílu parcely	Parcelní číslo podle zjednodušené evidence		Kód BPEJ	Výměra ha : m ²		BPEJ na dílu parcely
1127/9			10100	1		49					
		10600	7	13							
1127/12		10100		35							

GEOMETRICKÝ PLÁN pro rozdělení pozemku	Geometrický plán ověřil úředně oprávněný zeměměřický inženýr	Stejnopis ověřil úředně oprávněný zeměměřický inženýr.
	Jméno, příjmení:	Jméno, příjmení:
	Číslo položky seznamu úředně oprávněných zeměměřických inženýrů	Číslo položky seznamu úředně oprávněných zeměměřických inženýrů
	Dne: 16.8.2018 Číslo: 081-1-2018	Dne: 20.8.2018 Číslo: 078-4-2018
Náležitostní a přesnosti odpovídá právním předpisům.	Tento stejnopis odpovídá geometrickému plánu v elektronické podobě uloženému v dokumentaci katastrálního úřadu.	
Vyhotovitel:	Katastrální úřad souhlasí s očíslováním parcel.	
	Ověření stejnopisu geometrického plánu v listinné podobě.	
Číslo plánu: 421-185/2018 Okres: Litoměřice Obec: Radovesice Kat. území: Radovesice u Libochovic Mapový list: DKM Libochovice 4-1/33 Dosavadním vlastníkům pozemků byla poskytnuta možnost seznámit se v terénu s průběhem navrhovaných nových hranic, které byly označeny předepsaným způsobem: viz.seznam souřadnic	Klíč nro Ústecký kraj 2018.08.20 08:18:25 CEST	

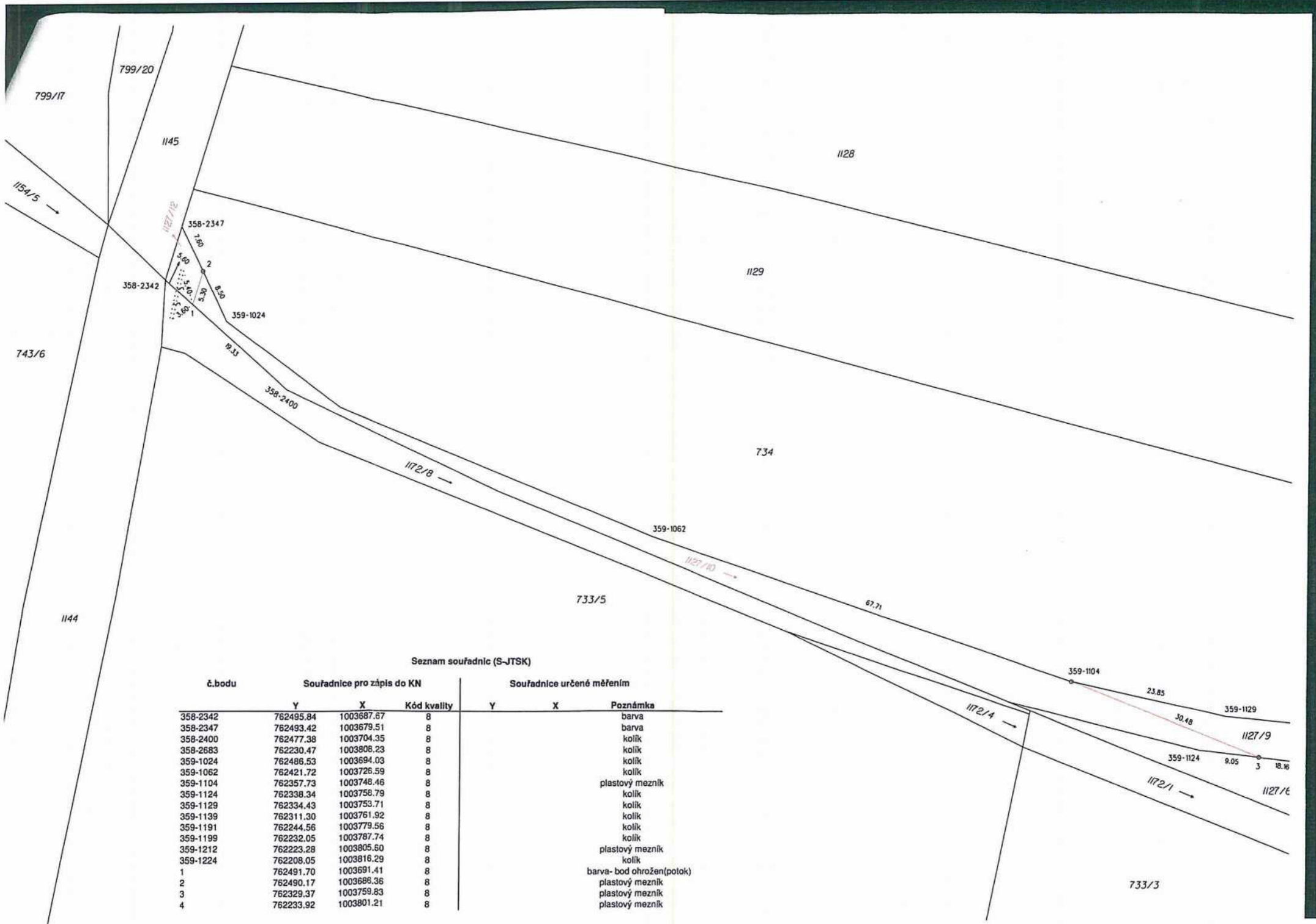

Seznam souřadnic (S-JTSK)

č.bodu	Souřadnice pro zápis do KN			Souřadnice určené měřením		
	Y	X	Kód kvality	Y	X	Poznámka
358-2342	762495.84	1003687.67	8			barva
358-2347	762493.42	1003679.51	8			barva
358-2400	762477.38	1003704.35	8			kolík
358-2683	762230.47	1003808.23	8			kolík
359-1024	762486.53	1003694.03	8			kolík
359-1062	762421.72	1003726.59	8			kolík
359-1104	762357.73	1003748.46	8			plastový mezník
359-1124	762338.34	1003758.79	8			kolík
359-1129	762334.43	1003753.71	8			kolík
359-1139	762311.30	1003761.92	8			kolík
359-1191	762244.56	1003779.56	8			kolík
359-1199	762232.05	1003787.74	8			kolík
359-1212	762223.28	1003805.60	8			plastový mezník
359-1224	762208.05	1003816.29	8			kolík
1	762491.70	1003691.41	8			barva-bod ohrožen(potok)
2	762490.17	1003688.36	8			plastový mezník
3	762329.37	1003759.83	8			plastový mezník
4	762233.92	1003801.21	8			plastový mezník

VÝKAZ DOSAVADNÍHO A NOVÉHO STAVU ÚDAJŮ KATASTRU NEMOVITOSTÍ

Dosavadní stav			Nový stav													
Označení pozemku parc. číslem	Výměra parcely		Druh pozemku	Označení pozemku parc. číslem	Výměra parcely		Druh pozemku	Typ stavby	Způsob využití	Způsob využití	Zpús. určení výměr	Porovnání se stavem evidence právních vztahů				
	ha	m ²			Způsob využití	ha						m ²	Způsob využití	Díl přechází z pozemku označeného v	Číslo listu vlastnictví	Výměra dílu
												katastru nemovitostí	dřívější poz. evidenci			
762/27	33	42	vodní pl. tok přirozený	762/27	31	70	vodní pl. tok přirozený				0	762/27		10002	31	70
			vodní pl. tok přirozený	762/41	87	vodní pl. tok přirozený			0	762/27		10002	87			
			vodní pl. tok přirozený	762/42	85	vodní pl. tok přirozený			0	762/27		10002	85			
	33	42			33	42										

GEOMETRICKÝ PLÁN pro rozdělení pozemku	Geometrický plán ověřil úředně oprávněný zeměměřický inženýr	Stejnopis ověřil úředně oprávněný zeměměřický inženýr:
	Jméno, příjmení: _____	Jméno, příjmení: _____
	Číslo položky seznamu úředně oprávněných zeměměřických inženýrů	Číslo položky seznamu úředně oprávněných zeměměřických inženýrů
	Dne: 22.8.2018 Číslo: 094-1-2018	Dne: 27.8.2018 Číslo: 083-4-2018
Náležitostmi a přesností odpovídá právním předpisům.	Tento stejnopis odpovídá geometrickému plánu v elektronické podobě uloženému v dokumentaci katastrálního úřadu.	
Vyhotovitel:	Katastrální úřad souhlasí s očíslováním parcel.	
Vyhotovitel: Číslo plánu: 283-184/2018 Okres: Litoměřice Obec: Lkáň Kat. území: Lkáň Mapový list: KMD Litoměřice 7-9/31,32,34,43 Dosavadním vlastníkům pozemků byla poskytnuta možnost seznámit se v terénu s průběhem navrhovaných nových hranic, které byly označeny předepsaným způsobem: viz. seznam souřadnic	KÚ pro Ústecký kraj 2018.08.27 08:39:04 CEST	
		

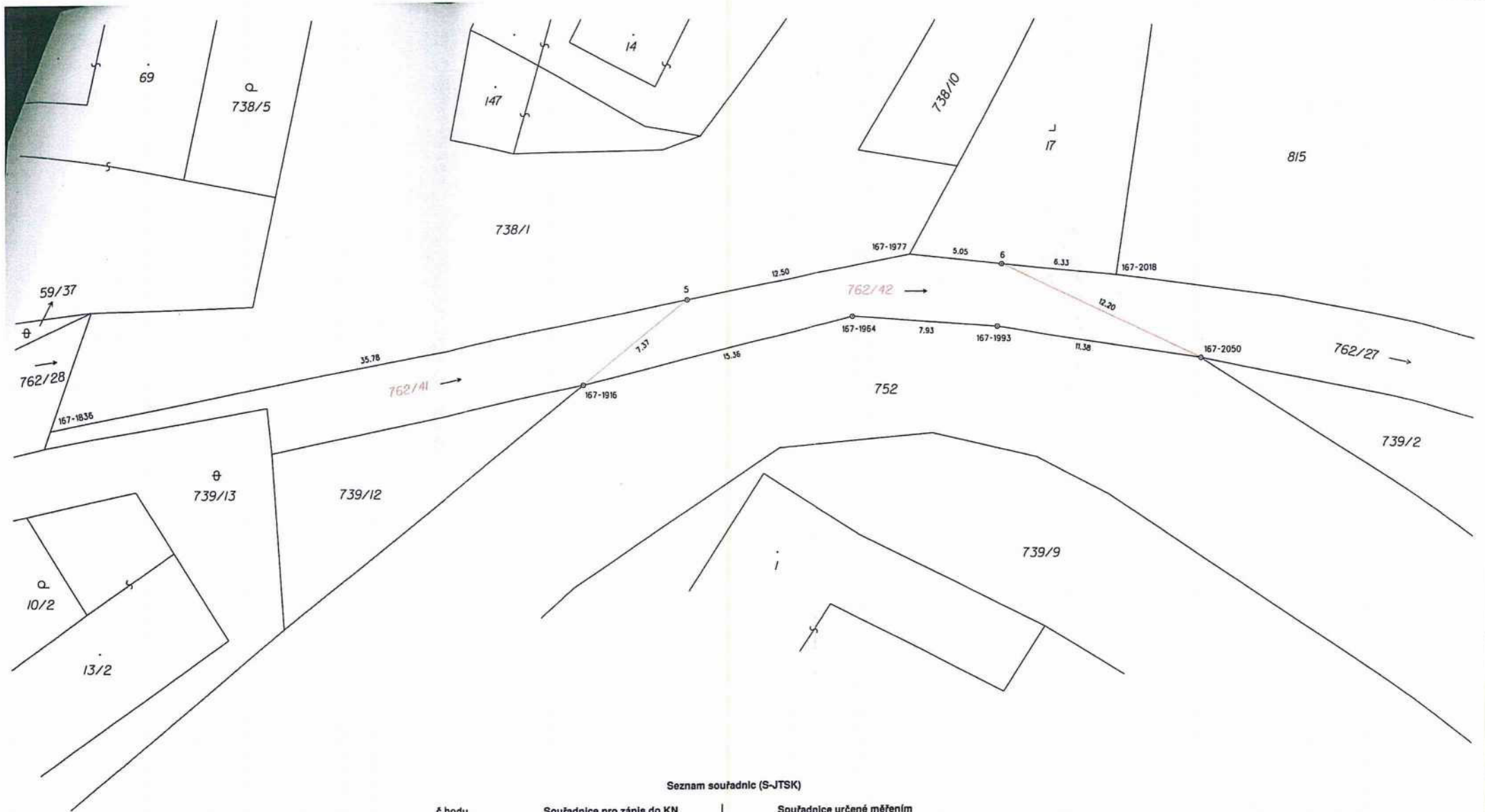

Seznam souřadnic (S-JTSK)

č.bodu	Souřadnice pro zápis do KN			Souřadnice určené měřením		
	Y	X	Kód kvality	Y	X	Poznámka
167-1836	769413.52	999248.85	8			barva
167-1916	769384.21	999246.37	8			hřeb
167-1964	769369.35	999242.67	8			hřeb
167-1977	769366.23	999239.23	8			barva
167-1993	769361.42	999243.22	8			hřeb
167-2018	769354.88	999240.36	8			barva
167-2050	769350.20	999244.95	8			hřeb
5	769378.51	999241.73	8			hřeb
6	769361.19	999239.73	8			hřeb

VÝKAZ DOSAVADNÍHO A NOVÉHO STAVU ÚDAJŮ KATASTRU NEMOVITOSTÍ

Dosavadní stav			Nový stav									
Označení pozemku parc. číslem	Výměra parcely ha : m ²	Druh pozemku	Označení pozemku parc. číslem	Výměra parcely ha : m ²	Druh pozemku	Typ stavby	Způs. určení výměr	Porovnání se stavem evidence právních vztahů				
		Způsob využití			Způsob využití			Způsob využití	Díl přechází z pozemku označeného v katastru nemovitostí	dřívější poz. evidenci	Číslo listu vlastnictví	Výměra dílu ha : m ²
762/27	33 : 42	vodní pl. tok přirozený	762/27	32 : 34	vodní pl. tok přirozený		0	762/27		10002	32 : 34	
			762/46	1 : 08	vodní pl. tok přirozený		0	762/27		10002	1 : 08	
	33 : 42			33 : 42								

GEOMETRICKÝ PLÁN pro rozdělení pozemku	Geometrický plán ověřil úředně oprávněný zeměměřický inženýr	Stejnopis ověřil úředně oprávněný zeměměřický inženýr:
	Jméno, příjmení: _____	Jméno, příjmení: _____
	Číslo položky seznamu úředně oprávněných zeměměřických inženýrů	Číslo položky seznamu úředně oprávněných zeměměřických inženýrů
	Dne: 22.8.2018 Číslo: 099-1-2018	Dne: 27.8.2018 Číslo: 084-4-2018
	Náležitostmi a přesností odpovídá právním předpisům.	Tento stejnopis odpovídá geometrickému plánu v elektronické podobě uloženému v dokumentaci katastrálního úřadu.
Vyhotovitel:	Katastrální úřad souhlasí s očíslováním parcel.	Ověření stejnopisu geometrického plánu v listinné podobě.
Číslo plánu: 284-184/2018 Okres: Litoměřice Obec: Lkáň Kat. území: Lkáň Mapový list: KMD Litoměřice 7-9/31,32,34,43 Dosavadním vlastníkům pozemků byla poskytnuta možnost seznámit se v terénu s průběhem navrhovaných nových hranic, které byly označeny předepsaným způsobem. viz. seznam souřadnic	KÚ pro Ústecký kraj 2018.08.27 08:39:3 / CEST	

Seznam souřadnic (S-JTSK)

č.bodu	Souřadnice pro zápis do KN			Souřadnice určené měřením		
	Y	X	Kód kvality	Y	X	Poznámka
167-3854	768576.06	999583.18	8			kolík
167-3855	768575.36	999580.62	8			kolík
167-3872	768559.19	999589.23	8			kolík
167-3873	768558.43	999586.92	8			kolík
1	768564.59	999587.30	8			kolík-bod ohrožen (potok)
2	768563.85	999584.90	8			plastový mezník

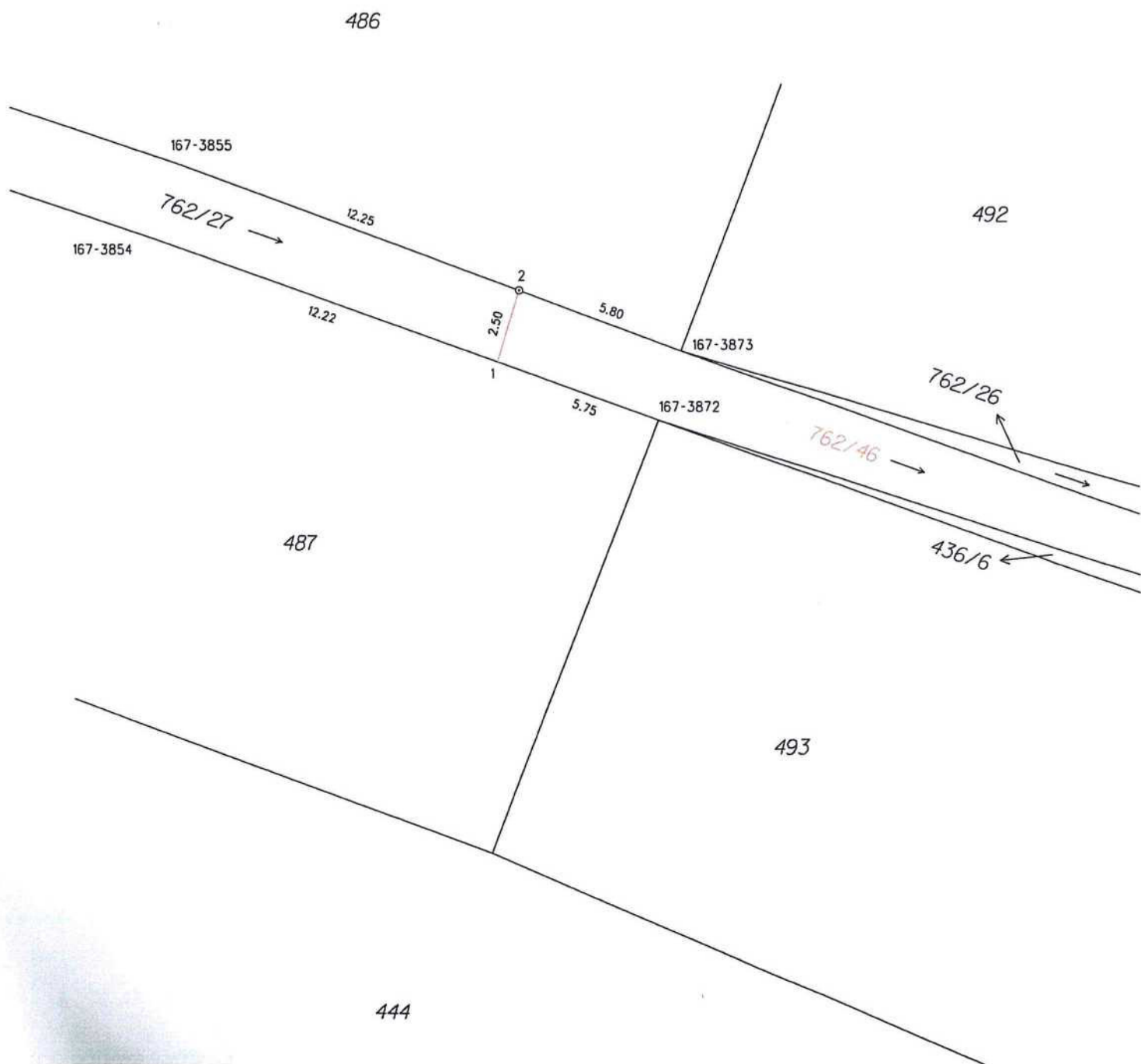



Č.J.: 142-187/2019
Č.E.: MULO4978/2019/ČM
Spisový znak: MULOP0058IX0
VYŘIZUJE:
TEL.:
e-mail:
DATUM: 18. 2. 2019

Státní pozemkový úřad
Husinecká 1024/11a
130 00 Praha

Sdělení a souhlas

Odbor stavebního úřadu a územního plánování jako stavební úřad příslušný podle § 13 odst.1 písmena c) zákona č. 183/2006 Sb., o územním plánování a stavebním řádu, (dále jen stavební zákon), podle § 82 odst. 3 stavebního zákona sděluje, že pro navržené dělení pozemků **nebude vydávat územní rozhodnutí**, neboť postačí opatření.

Vzhledem k tomu, že jde o jednoduchou změnu hranice pozemků, která respektuje požadavky na zajištění přístupu na pozemky a není v rozporu s cíli a záměry územního plánování, stavební úřad současně podle shora uvedeného právního předpisu

Souhlasí

➤ **s dělením pozemků** v k. ú. Solany dle připojeného ověřeného geometrického plánu (č. p.: 285-356/2018 –

- **Parc. č. 869/10** (Vodní plocha)
- **Parc. č. 869/11** (Vodní plocha)

stavební technik

Pozn. Dělení pozemku se provádí z důvodu převodu majetku do práva hospodařit s majetkem státu.

listy:
druh: přílohy: 1





Spis.zn.: 4090/18/OSÚŽP/OSLE
Vyřizuje:
e-mail:

Č.j. 573/19/OSÚŽP/osle

lne 28.2.2019

SDĚLENÍ

odbor stavebního úřadu a životního prostředí, jako stavební úřad příslušný podle § 13 odst. 1 písm. d) zákona č. 183/2006 Sb., o územním plánování a stavebním řádu (dále jen "stavební zákon"), posoudil podle § 82 odst. 3 stavebního zákona oznámení o záměru dělení pozemků, které dne 23.11.2018 podal

**Státní pozemkový úřad, Krajský pozemkový úřad pro ÚK, pobočka Teplice, IČO 01312774,
Husitská 1071/2, 415 02 Teplice 1**

(dále jen "žadatel"), a na základě tohoto posouzení sděluje, že pro dělení pozemků parc. č. 1127/9 v katastrálním území Radovesice u Libochovic z důvodu

převodu majetku do práva hospodařit s majetkem státu na základě skutečného stavu
není třeba stanovit podmínky, a že navrhovaný záměr

s c h v a l u j e

Určení nových hranic pozemků s vyznačením přístupu z veřejně přístupné pozemní komunikace ke každému pozemku:

- **GP pro rozdělení pozemku č. 421-185/2018 ze dne 16.8.2018**

Žádost o dělení pozemků byla podána všemi vlastníky všech dotčených pozemků.

Stavební úřad vydává sdělení místo rozhodnutí o dělení pozemků, protože podmínky pro dělení pozemků není třeba stanovit podmínky.

vedoucí odboru stavebního úřadu
a životního prostředí

Obdrží:

Státní pozemkový úřad, Krajský pozemkový úřad pro ÚK, pobočka Teplice, IDDS: z49per3



Spis.zn.: 4083/18/OSÚŽP/OSLE
Vyřizuje:
e-mail:

Č.j. 391/19/OSÚŽP/osle

12.2.2019

SDĚLENÍ

odbor stavebního úřadu a životního prostředí, jako stavební úřad příslušný podle § 13 odst. 1 písm. d) zákona č. 183/2006 Sb., o územním plánování a stavebním řádu (dále jen "stavební zákon"), posoudil podle § 82 odst. 3 stavebního zákona oznámení o záměru dělení pozemků, které dne 23.11.2018 podal

Státní pozemkový úřad, Krajský pozemkový úřad pro ÚK, pobočka Teplice, IČO 01312774, Husitská 1071/2, 415 02 Teplice 1

(dále jen "žadatel"), a na základě tohoto posouzení sděluje, že pro dělení pozemků parc. č. 762/27 v katastrálním území Lkáň z důvodu

převodu majetku do práva hospodařit s majetkem státu na základě skutečného stavu

není třeba stanovit podmínky, a že navrhovaný záměr

s c h v a l u j e

Určení nových hranic pozemků s vyznačením přístupu z veřejně přístupné pozemní komunikace ke každému pozemku:

- **GP pro rozdělení pozemku č. 283-184/2018 ze dne 22.8.2018**
- **GP pro rozdělení pozemku č. 284-184/2018 ze dne 22.8.2018**

Žádost o dělení pozemků byla podána všemi vlastníky všech dotčených pozemků.

Stavební úřad vydává sdělení místo rozhodnutí o dělení pozemků, protože podmínky pro dělení pozemků není třeba stanovit podmínky.

vedoucí odboru stavebního úřadu
a životního prostředí

Obdrží:

Státní pozemkový úřad, Krajský pozemkový úřad pro ÚK, pobočka Teplice, IDDS: z49per3

Doručeno: 13.02.2019

listy
druh: přílohy: 1

