

DODATEK č. 1
ke Smlouvě o dílo
č. OBJEDNATELE: 66/2019

Smluvní strany



Město Čáslav

Sídlo: Nám. Jana Žižky z Trocnova 1
286 01 Čáslav
IČ: 00236021
DIČ: CZ00236021
Statutární zástupce: JUDr. Vlastislav Málek, starosta
bankovní spojení: 
číslo účtu: 

na straně jedné jako objednatel (dále jen „objednatel“).

a

AVE Kolín s.r.o.

Sídlo: Třídvorská 1501, PSČ 280 02
zastoupen: Mgr. Věrou Suchomelovou a Ing. Karlem Sovou, jednatele společnosti
IČ: 251 48 117
DIČ: CZ 251 48 117
bankovní spojení: 
číslo účtu: 

zapsána v obchodním rejstříku vedeném Městským soudem v Praze, oddíl C, vložka 53627
na straně druhé jako zhotovitel (dále jen „zhotovitel“)

uzavírají podle § 2586 a následujících zákona č. 89/2012 Sb., občanský zákoník, tento:

Dodatek č. 1 ke Smlouvě o dílo na realizaci stavby
„Čáslav - oprava vnitrobloku Žitenická“ ze dne 16.05.2019

Na základě odsouhlasených změn vzniklých během realizace stavby se smluvní strany dohodly na sjednání tohoto Dodatku č. 1:

čl. I.

Předmět plnění

Účastníci se na základě oboustranné dohody dohodli na tom, že se rozsah díla, jenž je vymezen ve smlouvě o dílo v čl. 1. mění a rozšiřuje o změny, jež jsou obsaženy ve změnovém listu stavby č. 1, které tvoří přílohu tohoto Dodatku č. 1.



čl. II.
Cena díla

Dále se účastníci dohodli na změně ceny díla a to tak, že původní cena díla uvedená v čl. 5 smlouvy o dílo se z důvodu dohodnutých změn mění z částky:

Původní cena díla:

Cena dle SOD bez DPH	2 274 868,00 Kč
DPH 21 %	<u>477 723,00 Kč</u>
Cena celkem včetně DPH	2 752 591,00 Kč

Nová cena díla:

Cena bez DPH	2 124 172,00 Kč
DPH 21%	<u>446 076,00 Kč</u>
Cena celkem včetně DPH (dále jen "Cena za provedení díla")	2 570 248,00 Kč

čl. III.
Závěrečné ustanovení

Tento dodatek nabývá platnosti dnem podpisu oprávněnými zástupci obou smluvních stran. Dodatek je vyhotoven ve čtyřech stejnopisech, z nichž obě smluvní strany obdrží po dvou stejnopisech dodatku. Každý stejnopis tohoto dodatku má právní sílu originálu. Ostatní ustanovení smlouvy nedotčená tímto dodatkem č. 1 se nemění a zůstávají v platnosti.

Nedílnou součástí tohoto dodatku č. 1 tvoří následující přílohy:

Příloha č. 1: Změnový list stavby č. 1

Smluvní strany souhlasí se zveřejněním tohoto dodatku smlouvy v registru smluv na webových stránkách Portálu veřejné správy v souladu se zákonem č. 340/2015 o zvláštních podmínkách účinnosti některých smluv, uveřejňování těchto smluv a o registru smluv (zákon o registru smluv), zveřejnění zajistí objednatel. Zhotovitel prohlašuje, že skutečnosti uvedené v této smlouvě/ dodatku nepovažuje za obchodní tajemství ve smyslu ust. § 504 zákona č. 89/2012 Sb., občanského zákoníku.

Obě smluvní strany prohlašují, že si tento dodatek přečetly, s jeho obsahem souhlasí, že byl sepsán na základě pravdivých údajů, z jejich pravé a svobodné vůle a nebyl uzavřen v tísní ani za jinak jednostranně nevýhodných podmínek, což stvrzují svým podpisem, resp. podpisem svého oprávněného zástupce.

Uzavření tohoto dodatku č. 1 ke Smlouvě o dílo bylo schváleno usnesením Rady města Čáslavi č. 447/2019 ze dne 04.09.2019.

V Čáslavi dne 23.9.2019

V Čáslavi dne 23.9.2019

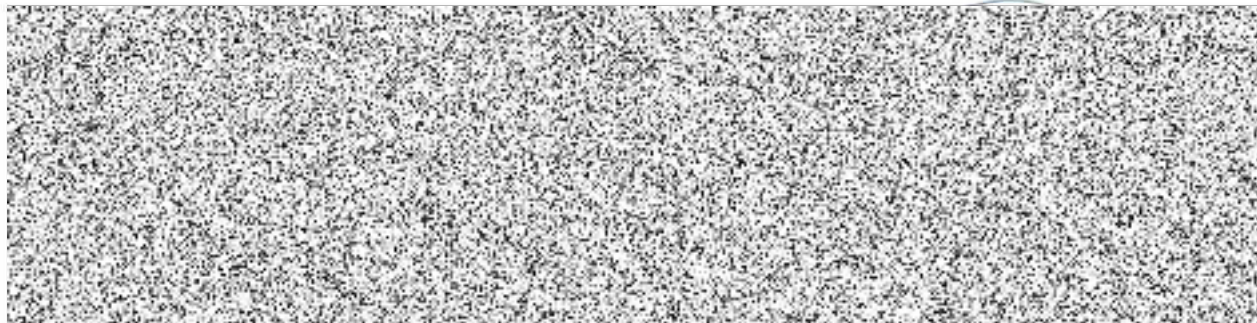

MĚSTO ČÁSLAV

ZMĚNOVÝ LIST STAVBY

Název stavby: Čáslav - oprava vnitrobloku Žitenická

Pořadové číslo návrhu změny stavby:

1

Změna:

X

D - dokumentace

P - příprava

R - realizace

Stavební oddíl,
(provozní celek)

Číslo (pod)objektu,
(provozního souboru)

Název: Zpevněné plochy, veřejné osvětlení

Popis změny:

- 1) Kácení stromu
- 2) Nové kontejnerové stání
- 3) Oprava předlažby a obrub v místě vjezdu do vnitrobloku
- 4) Neprovedení tří parkovacích míst z důvodu kořenového systému
- 5) Vápnění podkladu
- 6) Neprovedení přeložky el. vedení ČEZ
- 7) Přesun svítidel veřejného osvětlení

Odůvodnění změny:

- 1) V projektové dokumentaci nebyl zaměřen strom, který je v místě plánovaného parkovacího místa - projednáno s pracovníkem Odboru životního prostředí Mgr. Petrem Vobořilem. Jedná se o vícepráce.
- 2) Projektová dokumentace řešila nové kontejnerové stání v šíři 8m (6 ks kontejnerů). Vzhledem k tomu, že ve skutečnosti je potřeba rozšíření kontejnerového místa pro další 2 ks kontejnerů bylo uvažováno o tom, že plánované kontejnerové místo se o předepsanou šíři rozšíří. Bylo však zjištěno, že plánované kontejnerové místo v navrženém místě rozšířit nelze z důvodu existence inženýrských sítí a z druhé strany z důvodu blízkosti kořenového systému vzrostlých stromů. Z tohoto důvodu je vybráno místo nové (požadavek SVJ Žitenická, viz samostatný protokol). Nové kontejnerové stání budou ohraničeny betonovou palisádou. Jedná se o vícepráce.
- 3) Místo vjezdu do vnitrobloku Žitenická z ul. Havlenova je lemováno stávající betonovou předlažbou, která je již poničena společně s krajními betonovými obrubami chodníku. Tyto betonové prvky budou z důvodu napojení nového živичného povrchu nahrazeny novými. Jedná se o dlaždice v celkové délce cca 8m a čtyř kusů betonových obrub. Jedná se o vícepráce.
- 4) Z důvodu rozsáhlého kořenového systému vzrostlých stromů nelze realizovat původní návrh projektové dokumentace. Pro zachování těchto vzrostlých stromů nebudou realizovány tři parkovací místa. Jedná se o méněpráce.
- 5) V návaznosti na hutnicí zkoušky a dostatečně únosné podloží v navrhovaném místě nebude provedeno vápnění podloží. Jedná se o méněpráce.
- 6) V místě navrhovaného kontejnerového místa se nachází elektrické vedení společnosti ČEZ. V původním návrhu byla navržena přeložka tohoto kabelu. Při samotné realizaci kontejnerového stání došlo ke zjištění, že elektrické vedení vede v bezpečné vzdálenosti a není nutné z tohoto důvodu přeložku realizovat. Jedná se o méněpráce.
- 7) Oprava veřejného osvětlení spočívala ve výměně kabelového vedení a sloupů. Při přemístění sloupů z původního místa bylo zjištěno, že lampy a původní svítidla typu EP (Hřibek) jsou velice blízko oken bytových domů, z tohoto důvodu bude provedena výměna 5 ks svítidel z ul. Havlenova, kde je 5ks svítidel, které svítí pouze na plochu pod nimi a nebudou nijak omezovat obyvatele bytového domu. Zároveň tím dojde ke sjednocení svítidel i v ul. Havlenova. Jedná se o vícepráce.

Jedná se o změnu, která nemění celkovou povahu veřejné zakázky.

POSOUZENÍ NÁVRHU ZMĚNY

DOPADY ZMĚNY:

Do projektové dokumentace:

Bude

Do časového plánu stavby:

Nebude

Do ceny stavby:

vícepráce

48 129,35 Kč

bez DPH

méněpráce

198 825,36 Kč

bez DPH

MĚSTO ČÁSLAV

3/4

Měsíční práce

13	K	122201102	Odkopávky a prokopávky nezapažené v hornině tř. 3 objem do 1000 m3	m3	10,000	74,50	745,00
19	K	171201201	Uložení sypaniny na skládky	m3	10,000	131,00	1 310,00
20	K	171201211	Poplatek za uložení stavebního odpadu - zeminy a kameniva na skládce	t	16,000	253,00	4 048,00
27	K	561031111	Zřízení podkladu ze zeminy upravené vápnem, cementem, směsnými pojivy tl 250 mm plochy do 1000 m2	m2	500,000	98,00	49 000,00
28	M	58530171	<i>vápno nehašené CL 90-Q pro úpravu zemin bezprašné</i>	t	6,000	5 390,00	32 340,00
31	K	564871116	Podklad ze štěrkodrtě ŠD tl. 300 mm	m2	39,800	193,00	7 681,40
38	K	596212213	Kladení zámkové dlažby pozemních komunikací tl 80 mm skupiny A pl přes 300 m2	m2	39,800	221,00	8 795,80
39	M	59245213	<i>dlažba zámková profilová základní 19,6x16,1x8 cm přírodní</i>	m2	39,800	219,00	8 716,20
58	K	916131213	Osazení silničního obrubníku betonového stojatého s boční opěrou do lože z betonu prostého	m	18,800	220,53	4 145,96
59	M	59217017	<i>obrubník betonový chodníkový 100x10x25 cm</i>	m	19,000	107,00	2 033,00
62	K	916991121	Lože pod obrubníky, krajníky nebo obruby z dlažebních kostek z betonu prostého	m3	0,700	2 657,14	1 860,00
70	K	R3	Přeložka kabelu ČEZ (dl.30 m, 2 x spojka)	kpl	1,000	51 000,00	51 000,00
71	K	R4	Uložení kabelů ČEZ do chrániček (odkopání, půlená chránička, zásyp štěrkopískem, folie)	m	15,000	1 810,00	27 150,00

198 825,36

R 1

2	K	112101121	Odstranění stromů jehličnatých průměru kmene do 300 mm	kus	1,000	3 820,00	3 820,00
3	K	112201101	Odstranění pařezů D do 300 mm	kus	1,000	850,00	850,00
13	K	122201102	Odkopávky a prokopávky nezapažené v hornině tř. 3 objem do 1000 m3	m3	1,200	74,50	89,40
19	K	171201201	Uložení sypaniny na skládky	m3	1,200	131,00	157,20
20	K	171201211	Poplatek za uložení stavebního odpadu - zeminy a kameniva na skládce	t	1,800	253,00	455,40
31	K	564871116	Podklad ze štěrkodrtě ŠD tl. 300 mm	m2	5,400	193,00	1 042,20
35	K	596211111	Kladení zámkové dlažby komunikací pro pěší tl 60 mm skupiny A pl do 100 m2	m2	1,800	285,00	513,00
37	M	592450	<i>dlažba IČKO 60 pro nevidomé červená</i>	m2	2,000	550,00	1 100,00
38	K	596212213	Kladení zámkové dlažby pozemních komunikací tl 80 mm skupiny A pl přes 300 m2	m2	3,600	221,00	795,60
40	M	59245203	<i>dlažba zámková profilová základní 19,6x16,1x8 cm barevná</i>	m2	4,000	295,00	1 180,00
58	K	916131213	Osazení silničního obrubníku betonového stojatého s boční opěrou do lože z betonu prostého	m	3,000	220,53	661,59
59	M	59217017	<i>obrubník betonový chodníkový 100x15x25 cm</i>	m	3,000	130,00	390,00
60	K	916331112	Osazení zahradního obrubníku betonového do lože z betonu s boční opěrou	m	5,200	125,00	650,00
61	M	59217037	<i>obrubník parkový betonový přírodní 50x5x20cm</i>	m	6,000	66,00	396,00
62	K	916991121	Lože pod obrubníky, krajníky, palisády nebo obruby z dlažebních kostek z betonu prostého	m3	1,000	2 657,14	2 657,14
			Osazení palisád do betonového lože	m	10,400	398,00	4 139,20
			Osazení předdlažby do betonového lože	m	9,000	198,00	1 782,00
			Předdlažba Best Naviga I 8 cm barva bílá	kus	18,000	114,90	2 068,20
			Palisáda Best Premium 40 cm barva přírodní	kus	22,000	55,36	1 217,92
			Palisáda Best Premium 60 cm barva přírodní	kus	73,000	196,50	14 344,50

38 309,35

78