

## **Dodatek č. 1** **k nájemní smlouvě**

### **České vysoké učení technické v Praze**

se sídlem: Žitná 4, 166 36 Praha 6

zastoupené: Ing. Tomášem Pelikánem, kvestorem

IČO: 68407700      DIČ: CZ68407700

(dále jen „pronajímatel“)

a

### **Univerzita Karlova v Praze**

2. lékařská fakulta

se sídlem: V Úvalu 84, 150 06 Praha 5-Motol

zastoupená: prof. MUDr. Vladimírem Komárkem, CSc., děkanem

IČO: 00216208      DIČ: CZ00216208

(dále jen „nájemce“)

### **uzavírají tento dodatek č. 1**

k nájemní smlouvě ze dne 5.2.2015 č. 19/15 (dále jen „smlouva“):

### **I.**

1. V čl. 2.1 smlouvy se předmět nájmu od 1.3.2016 rozšiřuje o místnosti č. **A-35a** o výměře podlahové plochy 9,75 m<sup>2</sup> a č. **A-35b** o výměře podlahové plochy 15,6 m<sup>2</sup> v budově A, které bude nájemce užívat k výukové a administrativní činnosti. Místnosti jsou vyznačeny v situačním plánu, který tvoří přílohu č. 1 tohoto dodatku.
2. V čl. 3.1 smlouvy se vzhledem ke změně předmětu nájmu mění odstavec druhý a zní:  
„Od 1.3.2016 činí: roční nájemné 267 761,- Kč, roční úhrada za služby poskytované v souvislosti s užíváním 137 394,- Kč + příslušná částka DPH.“

## II.

1. Ostatní ustanovení smlouvy zůstávají beze změny.
2. Tento dodatek je platný dnem podpisu smluvních stran a je sepsán ve dvou vyhotoveních, z nichž každá strana přejímá po jednom.

Příloha č. 1: situační plánek místností

V Praze dne:

V Praze dne: 1.3.2016

**pronajímatel:**  
České vysoké učení technické v Praze

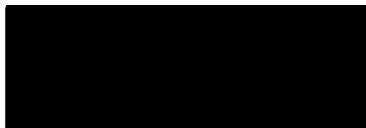

Ing. Tomáš Pelikán  
kvestor ČVUT

**nájemce:**  
Univerzita Karlova v Praze  
2. lékařská fakulta

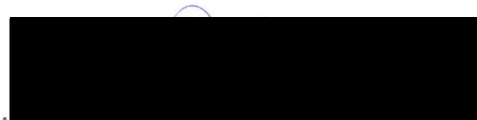

prof. MUDr. Vladimír Komárek, CSc.  
děkan 2. lékařské fakulty UK

UNIVERZITA KARLOVA V PRAZE  
2. lékařská fakulta  
Děkanát (2)  
V Úvalu 84, 150 06 Praha 5  
IČO: 60218208 DIČ: CZ60218208

ADĚLÁ DVUT - HOTEL - BUDOVÁ, A''

A 27

A 35 ⇒ a)  $2,50 \times 3,90 = 9,75 \text{ m}^2$   
 b)  $4,00 \times 3,90 = 15,6 \text{ m}^2$

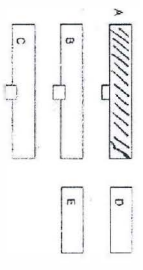
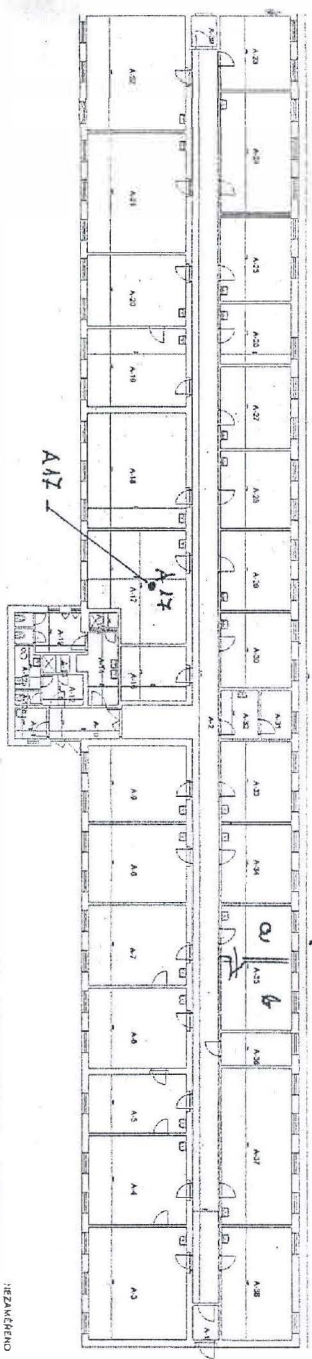

BEZAKČENO  
 IČ.MOTEL  
 Ing. Miroslav Čížek

1	2	3	4	5	6	7	8	9	10	11	12	13	14	15	16	17	18	19	20	21	22	23	24	25	26	27

BUDOVÁ "A" VOLNĚ MÍSTOSTI.

- 1) A 35 PŘEDĚL. PŮVĚKOU ⇒  $3,50 \times 3,90$   
 $3,50 = 4,00 \times 3,90$
- 2) A 17 + A 27 BUDE VOLNO OD 1.4.2016