

DODATEK č. 12

k NÁJEMNÍ SMLouvĚ č. 50N01/47

Smluvní strany:

Česká republika – Státní pozemkový úřad

sídlo: Husinecká 1024/11a, 130 00 Praha 3

zastoupený Ing. Vladimírem Maryškou, vedoucím Pobočky Jindřichův Hradec

adresa: Pravdova 837/II, 377 01 Jindřichův Hradec

IČ: 01312774

DIČ: CZ01312774

bankovní spojení: Česká národní banka

číslo účtu: 50016-3723001/0710

(dále jen „pronajímatel“)

- na straně jedné -

a

Zemědělská společnost Slapy, a.s.

Sídlo: Slapy 100, 391 76 Slapy

IČ: 00115088

Zapsaná v obchodním rejstříku vedeném Krajským soudem v Č. Budějovicích, oddíl B, vložka 1557

Zastoupená předsedou představenstva Ing. Miroslavem Blažkem

(dále jen „nájemce“)

- na straně druhé -

uzavírají tento dodatek č. 12 k nájemní smlouvě č. 50N01/47, kterým se mění předmět nájmu a výše ročního nájemného.

1. Dnem 31.3.2014 byla vyhlášena Katastrálním úřadem pro Jihočeský kraj, Katastrální pracoviště Tábor platnost obnovy katastrálního operátu převodem číselného vyjádření analogové mapy v S-JTSK do digitální podoby v **k.ú. Čelkovice**. Z tohoto důvodu se z nájemní smlouvy odepisuje níže uvedená nemovitost

obec	kat.území	druh evidence	parc.číslo
Tábor	Čelkovice	PK	112/4

a zároveň se připisuje níže uvedená nemovitost, která na základě obnovy operátu vznikla.

obec	kat.území	druh evidence	parc.číslo	výměra v m ²	využití
Tábor	Čelkovice	KN	418/35	499	orná půda

Dnem 17.12.2013 byla vyhlášena Katastrálním úřadem pro Jihočeský kraj, Katastrální pracoviště Tábor platnost obnovy katastrálního operátu převodem číselného vyjádření analogové mapy v S-JTSK do digitální podoby v **k.ú. Maršov u Tábora**. Z tohoto důvodu se z nájemní smlouvy odepisují nemovitosti uvedené v příloze č. 1 a zároveň se připisují nemovitosti uvedené v příloze č. 2. Přílohy č. 1 a 2 jsou nedílnou součástí tohoto dodatku. Smluvní strany se dále dohodly, že s platností k datu obnovy operátu se z nájemní smlouvy odepisují pozemky parc. č. 375/15 (dle původní evidence část PK 361), 314/35 (dle původní evidence část PK 736) – jedná se o vodní toky, 375/50, 375/51, 375/52, 375/55 (dle původní evidence části PK 736) – jedná se o manipulační plochy v areálu ve vlastnictví třetí osoby, 736/6, 736/7, 736/16 (dle původní evidence části PK 736), 739/23, 739/24 (dle původní evidence části PK 739) – jedná se o komunikace a 265/21 (dle původní evidence část PK 736) – jedná se o lesní pozemek.

Dnem 12.12.2013 byla vyhlášena Katastrálním úřadem pro Jihočeský kraj, Katastrální pracoviště Tábor platnost obnovy katastrálního operátu převodem číselného vyjádření analogové mapy v S-JTSK do digitální podoby v **k.ú. Lom**. Z tohoto důvodu se z nájemní smlouvy odepisují nemovitosti uvedené v příloze č. 3 a zároveň se připisují nemovitosti uvedené v příloze č. 4. Přílohy č. 3 a 4 jsou nedílnou součástí tohoto dodatku. Smluvní strany se dále dohodly, že s platností k datu obnovy operátu se z nájemní smlouvy odepisují pozemky parc. č. 208/10, 229/19, (dle původní evidence částí PK 210) – jedná se o komunikace, 229/24 (dle původní evidence část PK 210) – jedná se o zaplacenou zahradu u rodinného domu ve vlastnictví třetí osoby.

Dne 27.3.2013 nabyla vlastnické právo k níže uvedenému pozemku na základě souhlasného prohlášení dle zákona č. 172/1991 Sb. třetí osoba Město Tábor, se sídlem Žižkovo náměstí 2, 390 01 Tábor.

obec	kat.území	druh evidence	parc.číslo
Planá nad Lužnicí	Planá nad Lužnicí	KN	2556/1

Dne 31.12.2012 přešlo na základě souhlasného prohlášení právo hospodařit s níže uvedeným pozemkem na Lesy České republiky, s.p., se sídlem Přemyslova 1106, 500 08 Hradec Králové.

obec	kat.území	druh evidence	parc.číslo
Planá nad Lužnicí	Planá nad Lužnicí	KN	2673/5

Od data podpisu souhlasného prohlášení nenáleží pronajímateli nájemné.

Tímto dodatkem se s platností od 1.10.2014 na základě změn v souboru popisných informací katastru nemovitostí odepisuje níže uvedená movitost, která již v katastru nemovitostí není evidována

obec	kat.území	druh evidence	parc.číslo
Slapy	Slapy u Tábora	KN	st. 120/3

a zároveň se mění výměra níže uvedené nemovitosti, do níž byla přisloučena výše uvedená nemovitost.

obec	kat.území	druh evidence	parcela č.	stará výměra	nová výměra
Slapy	Slapy u Tábora	KN	st. 120/2	28	48

Dne 23.5.2014 jste nabyli vlastnické právo k níže uvedeným pozemkům na základě kupní smlouvy č. 1001831447.

obec	kat.území	druh evidence	parc.číslo
Slapy	Slapy u Tábora	KN	322/6
Slapy	Slapy u Tábora	KN	333/5
Slapy	Slapy u Tábora	KN	396/23
Slapy	Slapy u Tábora	KN	472/6
Slapy	Slapy u Tábora	KN	562/8
Slapy	Slapy u Tábora	KN	595

Ode dne podání návrhu na vklad smlouvy na katastrální úřad nenáleží pronajímateli nájemné.

Dne 27.9.2013 nabyla vlastnické právo k níže uvedeným pozemkům na základě smlouvy o převodu pozemků č. 1PR13/47 třetí osoba paní Marie Berková, trvale bytem

obec	kat.území	druh evidence	parc.číslo
Slapy	Slapy u Tábora	KN	118/2
Slapy	Slapy u Tábora	KN	151/85
Slapy	Slapy u Tábora	KN	275/13

Ode dne podání návrhu na vklad smlouvy na katastrální úřad nenáleží pronajímateli nájemné. Alikvotní části nájemného inkasovaného pronajímatelem za období od 27.9.2013 do 30.9.2013 budou vráceny nabyvateli pozemků.

Dne 27.9.2013 nabyla vlastnické právo k níže uvedeným pozemkům na základě smlouvy o převodu pozemků č. 2PR13/47 třetí osoba pan Karel Krejčí, trvale

obec	kat.území	druh evidence	parc.číslo
Slapy	Slapy u Tábora	KN	275/14
Slapy	Slapy u Tábora	KN	396/25
Slapy	Slapy u Tábora	KN	550/4

Ode dne podání návrhu na vklad smlouvy na katastrální úřad nenáleží pronajímateli nájemné. Alikvotní části nájemného inkasovaného pronajímatelem za období od 27.9.2013 do 30.9.2013 budou vráceny nabyvateli pozemků.

Dne 30.9.2013 nabyla vlastnické právo k níže uvedeným pozemkům na základě smlouvy o převodu pozemků č. 3PR13/47 třetí osoba paní Růžena Osičková, trvale bytem

obec	kat.území	druh evidence	parc.číslo
Slapy	Slapy u Tábora	KN	385/2
Slapy	Slapy u Tábora	KN	385/28

Ode dne podání návrhu na vklad smlouvy na katastrální úřad nenáleží pronajímateli nájemné. Alikvotní části nájemného inkasovaného pronajímatelem za období od 30.9.2013 do 30.9.2013 budou vráceny nabyvateli pozemků.

Dne 4.12.2012 nabyla vlastnické právo k níže uvedeným pozemkům na základě kupní smlouvy 1015761247 třetí osoba Ing. Miroslav Blažek, trvale bytem

obec	kat.území	druh evidence	parc.číslo
Zhoř u Tábora	Zhoř u Tábora	KN	105/43
Zhoř u Tábora	Zhoř u Tábora	KN	224/15
Zhoř u Tábora	Zhoř u Tábora	KN	402/103
Zhoř u Tábora	Zhoř u Tábora	KN	402/111
Zhoř u Tábora	Zhoř u Tábora	KN	402/112
Zhoř u Tábora	Zhoř u Tábora	KN	402/182
Zhoř u Tábora	Zhoř u Tábora	KN	402/183
Zhoř u Tábora	Zhoř u Tábora	KN	402/248
Zhoř u Tábora	Zhoř u Tábora	KN	419/24
Zhoř u Tábora	Zhoř u Tábora	KN	465/9
Zhoř u Tábora	Zhoř u Tábora	KN	588/54
Zhoř u Tábora	Zhoř u Tábora	KN	606/45
Zhoř u Tábora	Zhoř u Tábora	KN	803
Zhoř u Tábora	Zhoř u Tábora	KN	804

Ode dne podání návrhu na vklad smlouvy na katastrální úřad nenáleží pronajímateli nájemné. Alikvotní části nájemného inkasovaného pronajímatelem za období od 4.12.2012 do 30.9.2013 budou vráceny nabyvateli pozemků.

2. Smluvní strany se dohodly na tom, že s ohledem na skutečnosti uvedené v bodě 1. tohoto dodatku se nově stanovuje výše ročního nájemného na částku 10.157,- Kč (slovy: desettisícjednostopadesát sedm korun českých).

K 1.10.2014 nájemce povinen zaplatit částku 9.401,- Kč (slovy: devěttisícčtyřistajedna korun českých).

3. Tento dodatek nabývá platnosti a účinnosti dnem podpisu oběma smluvními stranami.

4. Tento dodatek je vyhotoven ve dvou stejnopisech, z nichž každý má platnost originálu. Jeden stejnopis přebírá nájemce a jeden je určen pro pronajímatele.

5. Ostatní ujednání smlouvy nejsou tímto dodatkem č. 12 dotčena.

6. Smluvní strany po přečtení tohoto dodatku prohlašují, že s jeho obsahem souhlasí a že je shodným projevem jejich vážné a svobodné vůle, a na důkaz toho připojují své podpisy.

V Jindřichově Hradci dne 30. 09. 2014

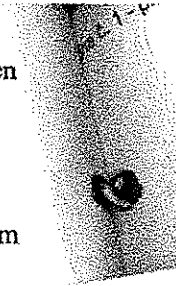

1 - před DKM

Katastr	Kmen	Podl.	Díl	Skup.
Maršov u Tábora	90	2	0	5
Maršov u Tábora	226	2	0	5
Maršov u Tábora	318	8	0	5
Maršov u Tábora	361	0	0	5
Maršov u Tábora	405	2	1	5
Maršov u Tábora	455	2	0	5
Maršov u Tábora	534	2	0	5
Maršov u Tábora	714	2	0	5
Maršov u Tábora	723	2	0	5
Maršov u Tábora	731	0	0	5
Maršov u Tábora	732	1	0	5
Maršov u Tábora	736	0	0	5
Maršov u Tábora	737	1	0	5
Maršov u Tábora	739	0	0	5
Maršov u Tábora	741	0	0	5
Maršov u Tábora	742	0	1	5
Maršov u Tábora	743	0	2	5
Maršov u Tábora	744	2	2	5
Maršov u Tábora	752	0	0	5

Katastr	Kmen	Podl.	Skup.	Kultura	Výměra
Maršov u Tábora	14	11	2	7	212
Maršov u Tábora	156	26	2	7	38
Maršov u Tábora	156	108	2	7	17
Maršov u Tábora	189	6	2	7	373
Maršov u Tábora	189	124	2	7	40
Maršov u Tábora	189	206	2	2	67
Maršov u Tábora	189	207	2	2	3919
Maršov u Tábora	189	232	2	2	5646
Maršov u Tábora	189	237	2	2	1455
Maršov u Tábora	189	238	2	2	512
Maršov u Tábora	192	5	2	7	2428
Maršov u Tábora	200	30	2	7	1411
Maršov u Tábora	200	35	2	7	267
Maršov u Tábora	200	38	2	7	593
Maršov u Tábora	225	2	2	14	30
Maršov u Tábora	314	21	2	7	416
Maršov u Tábora	314	54	2	2	1631
Maršov u Tábora	314	94	2	2	2918
Maršov u Tábora	314	106	2	2	955
Maršov u Tábora	314	108	2	2	212
Maršov u Tábora	318	8	2	2	1069
Maršov u Tábora	375	31	2	7	759
Maršov u Tábora	375	53	2	14	4
Maršov u Tábora	377	25	2	7	1213
Maršov u Tábora	405	2	2	7	243
Maršov u Tábora	444	5	2	14	73
Maršov u Tábora	488	21	2	7	12
Maršov u Tábora	503	29	2	2	1251
Maršov u Tábora	519	26	2	14	418
Maršov u Tábora	534	2	2	2	171
Maršov u Tábora	539	11	2	7	65
Maršov u Tábora	550	6	2	7	17
Maršov u Tábora	572	67	2	2	457
Maršov u Tábora	572	73	2	2	3520
Maršov u Tábora	572	74	2	2	2719
Maršov u Tábora	572	76	2	2	2751
Maršov u Tábora	714	2	2	2	612
Maršov u Tábora	723	2	2	2	325
Maršov u Tábora	731	16	2	14	555
Maršov u Tábora	731	17	2	14	1464
Maršov u Tábora	737	9	2	14	3709
Maršov u Tábora	741	0	2	2	740
Maršov u Tábora	742	3	2	14	129
Maršov u Tábora	743	5	2	14	28
Maršov u Tábora	752	1	2	14	863

Katastr	Kmen	Podl.	Dil	Skup.
Lom	210	0	0	5
Lom	458	3	0	5
Lom	477	2	0	5
Lom	781	0	0	5

4. po DKM

Katastr	Poznámka	Kmen	Podl.	Skup.	Kultura	Výměra
Lom		229	31	2	2	2347
Lom		443	38	2	2	2804
Lom		458	3	2	7	1999
Lom		477	2	2	2	3906
Lom	orná	530	32	2	10	12

Výpočet nájmu pro smlouvu č. 50N01/47

Datum tisku: 25.9.2014

Spočítáno ke dni: 1.10.2014

Parcela / Díl	Skup.	Výměra [m2]	Datum přidání	Datum vydání	Počet dní	Nájem
Stávající parcely						
Dražičky						
166 54 0	2	207			365	11,12
216 4 0	2	119			365	6,39
375 25 0	2	1 991			365	106,92
2 317						124,43
Radimovice u Želče						
653 14 1	5	1 939			365	87,06
899 1 0	5	2 700			365	121,23
908 0 0	5	4 280			365	192,17
1 046 0 0	2	57			365	28,50
8 976						428,96
11 293						553,39
Vydané parcely						
Čelkovice						
112 4 0	5	504		31.3.2014 ::	181	11,30
504						11,30
Lom						
210 0 0	5	3 020	1.7.2011	12.12.2013 ::	72	29,25
458 3 0	5	1 954		12.12.2013 ::	72	18,93
477 2 0	5	3 693		12.12.2013 ::	72	35,77
781 0 0	5	2 823	1.10.2007	12.12.2013 ::	72	27,34
11 490						111,29
Maršov u Tábora						
90 2 0	5	5 805	1.10.2007	17.12.2013 ::	77	56,21
226 2 0	5	1 990	1.10.2007	17.12.2013 ::	77	19,27
318 8 0	5	1 039	1.10.2007	17.12.2013 ::	77	10,06
361 0 0	5	4 995	1.10.2007	17.12.2013 ::	77	48,37
405 2 1	5	207	1.10.2007	17.12.2013 ::	77	2,00
455 2 0	5	101	1.10.2007	17.12.2013 ::	77	0,98
534 2 0	5	153	1.10.2007	17.12.2013 ::	77	1,48
714 2 0	5	591	1.10.2007	17.12.2013 ::	77	5,72
723 2 0	5	377	1.10.2007	17.12.2013 ::	77	3,65
731 0 0	5	6 387	1.10.2007	17.12.2013 ::	77	61,84
732 1 0	5	2 775	1.10.2007	17.12.2013 ::	77	26,87
736 0 0	5	8 488	1.10.2007	17.12.2013 ::	77	82,19
737 1 0	5	2 835	1.10.2007	17.12.2013 ::	77	27,45
739 0 0	5	2 352	1.10.2007	17.12.2013 ::	77	22,78
741 0 0	5	755	1.10.2007	17.12.2013 ::	77	7,31
742 0 1	5	5 882	1.10.2007	17.12.2013 ::	77	56,95
743 0 2	5	2 843	1.10.2007	17.12.2013 ::	77	27,53
744 2 2	5	293	1.10.2007	17.12.2013 ::	77	2,84
752 0 0	5	3 522	1.10.2007	17.12.2013 ::	77	34,10

Výpočet nájmu pro smlouvu č. 50N01/47

Datum tisku: 25.9.2014

Spočítáno ke dni: 1.10.2014

Parcela / Díl	Skup.	Výměra [m2]	Datum přidání	Datum vydání	Počet dní	Nájem
Vydané parcely						
Planá nad Lužnicí						
2 556 1 0	2	20 395	1.8.2012	1.8.2012 ::	426	-973,19
2 673 5 0	2	130	1.8.2012	31.12.2012 ::	-274	-3,99
20 525						-977,18
Slapy u Tábora						
120 2 0	1	28	1.10.2007	1.10.2014 ::	365	28,00
120 3 0	1	20	1.10.2007	1.10.2014 ::	365	20,00
322 6 0	2	504	1.10.2007	23.5.2014 ::	234	16,28
396 23 0	2	404	1.10.2007	23.5.2014 ::	234	13,05
562 8 0	2	4 066	1.10.2007	23.5.2014 ::	234	131,37
595 0 0	2	226	1.10.2007	23.5.2014 ::	234	7,30
5 248						216,01
89 157						-140,97
Stávající parcely						
Čelkovice						
418 35	2	499	31.3.2014		184	11,37
499						11,37
Dražičky						
535 0 0	2	361	1.3.2012		365	21,52
361						21,52
Horky u Tábora						
611 1 0	2	531	1.8.2012		365	27,39
611 8 0	2	96	1.8.2012		365	4,95
680 12 0	2	278	31.10.2011		365	12,54
860 6 0	2	4	31.10.2011		365	0,18
865 23 0	2	869	31.10.2011		365	39,19
865 32 0	2	482	1.8.2012		365	24,87
865 35 0	2	708	31.10.2011		365	31,93
865 62 0	2	273	31.10.2011		365	12,31
865 74 0	2	1 135	31.10.2011		365	51,19
903 19 0	2	27	31.10.2011		365	1,22
918 12 0	2	516	1.8.2012		365	26,62
950 5 0	2	7	31.10.2011		365	0,32
952 7 0	2	497	31.10.2011		365	22,41
952 16 0	2	653	31.10.2011		365	29,45
978 22 0	2	185	31.10.2011		365	8,34
1 027 15 0	2	574	31.10.2011		365	25,89
1 027 26 0	2	2 007	1.8.2012		365	103,56
1 028 3 0	2	67	1.8.2012		365	3,46
8 909						425,82
Lom						
229 31	2	2 347	12.12.2013		293	92,51
443 38	2	2 804	12.12.2013		293	110,52

Výpočet nájmu pro smlouvu č. 50N01/47

Datum tisku: 25.9.2014

Spočítáno ke dni: 1.10.2014

Parcela / Díl	Skup.	Výměra [m2]	Datum přidání	Datum vydání	Počet dní	Nájem
Stávající parcely						
Lom						
458 3	2	1 999	12.12.2013		293	78,79
477 2	2	3 906	12.12.2013		293	153,95
530 32	2	12	12.12.2013		293	0,47
11 068						436,24

Maršov u Tábora

	2	212	17.12.2013	288	7,68
14 11	2	38	17.12.2013	288	1,37
156 26	2	17	17.12.2013	288	0,62
156 108	2	373	17.12.2013	288	13,51
189 6	2	40	17.12.2013	288	1,45
189 124	2	67	17.12.2013	288	2,43
189 206	2	3 919	17.12.2013	288	141,93
189 207	2	5 646	17.12.2013	288	204,48
189 232	2	1 455	17.12.2013	288	52,69
189 237	2	512	17.12.2013	288	18,54
189 238	2	2 428	17.12.2013	288	87,94
192 5	2	1 411	17.12.2013	288	51,10
200 30	2	267	17.12.2013	288	9,67
200 35	2	593	17.12.2013	288	21,48
200 38	2	30	17.12.2013	288	1,09
225 2	2	416	17.12.2013	288	15,06
314 21	2	1 631	17.12.2013	288	59,07
314 54	2	2 918	17.12.2013	288	105,68
314 94	2	955	17.12.2013	288	34,58
314 106	2	212	17.12.2013	288	7,68
314 108	2	1 069	17.12.2013	288	38,72
318 8	2	759	17.12.2013	288	27,49
375 31	2	4	17.12.2013	288	0,14
375 53	2	1 213	17.12.2013	288	43,93
377 25	2	243	17.12.2013	288	8,80
405 2	2	73	17.12.2013	288	2,64
447 5	2	12	17.12.2013	288	0,43
488 21	2	1 251	17.12.2013	288	45,31
503 29	2	418	17.12.2013	288	15,14
519 26	2	171	17.12.2013	288	6,19
534 2	2	65	17.12.2013	288	2,35
539 11	2	17	17.12.2013	288	0,62
550 6	2	457	17.12.2013	288	16,55
572 67	2	3 520	17.12.2013	288	127,49
572 73	2	2 719	17.12.2013	288	98,47
572 74	2	2 751	17.12.2013	288	99,63
572 76	2	612	17.12.2013	288	22,16
714 2	2	325	17.12.2013	288	11,77
723 2	2	555	17.12.2013	288	20,10
731 16	2	1 464	17.12.2013	288	53,02
731 17	2	3 709	17.12.2013	288	134,33

Výpočet nájmu pro smlouvu č. 50N01/47

Datum tisku: 25.9.2014

Spočítáno ke dni: 1.10.2014

Parcela / Díl	Skup.	Výměra [m2]	Datum přidání	Datum vydání	Počet dní	Nájem
Stávající parcely						
Maršov u Tábora						
741 0	2	740	17.12.2013		288	26,80
742 3	2	129	17.12.2013		288	4,67
743 5	2	28	17.12.2013		288	1,02
752 1	2	863	17.12.2013		288	31,25
46 307						1 677,10
Obora u Maršova						
96 20 0	2	3 248	1.10.2007		365	137,71
96 41 0	2	553	1.10.2007		365	23,44
360 36 0	2	2 846	1.10.2007		365	120,67
416 66 0	2	2 499	1.10.2007		365	105,95
416 67 0	2	214	1.10.2007		365	9,07
416 70 0	2	3 047	1.10.2007		365	129,19
447 29 0	2	390	1.10.2007		365	16,53
496 2 0	2	437	1.10.2007		365	18,52
743 0 0	2	3 380	1.10.2007		365	143,31
16 614						704,39
Planá nad Lužnicí						
2 560 2 0	2	461	1.8.2012		365	18,85
2 645 3 0	2	27	1.8.2012		365	1,10
488						19,95
Radimovice u Želče						
870 2 0	2	92	1.3.2012		365	46,00
92						46,00
Slapy u Tábora						
94 2 0	1	185	1.10.2007		365	185,00
118 7 0	2	83	1.10.2007		365	4,18
120 2	1	48	1.10.2014		0	0,00
121 0 0	1	237	1.10.2007		365	237,00
122 19 0	2	106	1.8.2012		365	6,43
131 0 0	1	488	1.10.2007		365	488,00
144 1 0	2	1 711	1.10.2007		365	855,50
144 3 0	2	35	1.10.2007		365	1,76
144 5 0	2	1 619	1.10.2007		365	809,50
144 6 0	2	53	1.10.2007		365	26,50
144 9 0	2	665	1.10.2007		365	332,50
144 10 0	2	148	1.10.2007		365	74,00
145 24 0	2	1 510	1.10.2007		365	76,10
150 1 0	1	300	1.10.2007		365	300,00
150 4 0	1	548	1.10.2007		365	548,00
151 23 0	2	990	1.10.2007		365	49,89
151 24 0	2	737	1.10.2007		365	37,14
151 27 0	2	105	1.10.2007		365	5,29
151 53 0	2	126	1.10.2007		365	6,35

Výpočet nájmu pro smlouvu č. 50N01/47

Datum tisku: 25.9.2014

Spočítáno ke dni: 1.10.2014

Parcela / Díl	Skup.	Výměra [m2]	Datum přidání	Datum vydání	Počet dní	Nájem
Stávající parcely						
Slapy u Tábora						
151 74 0	2	930	1.10.2007		365	46,87
216 54 0	2	1 330	1.10.2007		365	67,03
394 2 0	2	901	1.10.2007		365	45,41
394 18 0	2	1 172	1.10.2007		365	59,06
562 7 0	2	2 124	1.10.2007		365	107,04
584 0 0	2	2 313	1.10.2007		365	116,57
644 0 0	2	1 396	1.10.2007		365	698,00
19 860						5 183,12
Zhoř u Tábora						
172 41 0	2	4 331	19.12.2011		365	204,42
172 43 0	2	3 109	1.8.2012		365	175,04
556 77 0	2	100	19.12.2011		365	4,72
7 540						384,18
Želeč u Tábora						
1 303 2 2	5	961	1.10.2007		365	42,66
1 465 0 0	5	827	1.10.2007		365	36,71
1 788						79,37
113 526						8 989,06
CELKEM						9 401,48

Neoprávněná inkasovaná alikvótní část na smlouvě č. 50N01/47

Datum tisku: 25.9.2014

Spočítáno ke dni: 1.10.2013

Parcela / Díl Skup.	Výměra [m2]	Datum vydání	Počet dní	Nájem za ha [Kč]	Roční nájem [Kč]	Neoprávněný nájem [Kč]
Osíčková Růžena						
385 2 0 2	2 826	30.9.2013 ::	1	504	142,43	0,39
385 28 0 2	8	30.9.2013 ::	1	504	0,40	0,00
	2 834					0 Kč
Berková Marie						
118 2 0 2	1 293	27.9.2013 ::	4	504	65,17	0,71
151 85 0 2	802	27.9.2013 ::	4	504	40,42	0,44
275 13 0 2	979	27.9.2013 ::	4	504	49,34	0,54
	3 074					2 Kč
Krejčí Karel						
275 14 0 2	3 978	27.9.2013 ::	4	504	200,49	2,20
396 25 0 2	231	27.9.2013 ::	4	504	11,64	0,13
550 4 0 2	4 202	27.9.2013 ::	4	504	211,78	2,32
	8 411					5 Kč
Blažek Miroslav Ing.						
105 43 0 2	154	4.12.2012 ::	301	472	7,27	5,99
224 15 0 2	3 138	4.12.2012 ::	301	472	148,11	122,14
402 103 0 2	2 728	4.12.2012 ::	301	472	128,76	106,18
402 111 0 2	4 453	4.12.2012 ::	301	472	210,18	173,33
402 112 0 2	749	4.12.2012 ::	301	472	35,35	29,15
402 182 0 2	879	4.12.2012 ::	301	472	41,49	34,21
402 183 0 2	130	4.12.2012 ::	301	472	6,14	5,06
402 248 0 2	104	4.12.2012 ::	301	472	4,91	4,05
419 24 0 2	186	4.12.2012 ::	301	472	8,78	7,24
465 9 0 2	299	4.12.2012 ::	301	472	14,11	11,64
588 54 0 2	5 270	4.12.2012 ::	301	472	248,74	205,13
606 45 0 2	2 444	4.12.2012 ::	301	472	115,36	95,13
803 0 0 2	4 694	4.12.2012 ::	301	472	221,56	182,71
804 0 0 2	459	4.12.2012 ::	301	472	21,66	17,87
	25 687					1 000 Kč
CELKEM						1 007 Kč

Příloha k nájemní smlouvě č. 50N01/47

Variabilní symbol: 5010147

Uzavřeno: 29.9.2001

Roční nájem:

Zemědělská společnost Slapy
a.s.
Slapy 100

Datum tisku: 25.9.2014

Účinná od: 1.10.2001

10 157 Kč

Slapy u Tábora

Katastr	Parcela	/	Díl	Skup.	Kultura	Číslo LV	Cena za ha [Kč]	Výměra [m ²]	%	Nájem [Kč]
Čelkovice										
	418	35	0	2	2	10 002	45 200	499	1,0	22,55
								499		22,55
Dražičky										
	166	54	0	2	2	10 002	53 700	207	1,0	11,12
	216	4	0	2	7	10 002	53 700	119	1,0	6,39
část	375	25	0	2	2	10 002	53 700	1 991	1,0	106,92
dle skut. stavu orná	535	0	0	2	14	10 002	59 600	361	1,0	21,52
								2 678		145,95
Horky u Tábora										
	611	1	0	2	7	10 002	51 600	531	1,0	27,39
	611	8	0	2	7	10 002	51 600	96	1,0	4,95
	680	12	0	2	7	10 002	45 100	278	1,0	12,54
	860	6	0	2	14	10 002	45 100	4	1,0	0,18
	865	23	0	2	2	10 002	45 100	869	1,0	39,19
	865	32	0	2	2	10 002	51 600	482	1,0	24,87
	865	35	0	2	2	10 002	45 100	708	1,0	31,93
	865	62	0	2	2	10 002	45 100	273	1,0	12,31
	865	74	0	2	2	10 002	45 100	1 135	1,0	51,19
	903	19	0	2	2	10 002	45 100	27	1,0	1,22
	918	12	0	2	2	10 002	51 600	516	1,0	26,62
dle skut. stavu orná	950	5	0	2	14	10 002	45 100	7	1,0	0,32
	952	7	0	2	2	10 002	45 100	497	1,0	22,41
	952	16	0	2	2	10 002	45 100	653	1,0	29,45
	978	22	0	2	2	10 002	45 100	185	1,0	8,34
	1 027	15	0	2	2	10 002	45 100	574	1,0	25,89
	1 027	26	0	2	2	10 002	51 600	2 007	1,0	103,56
	1 028	3	0	2	14	10 002	51 600	67	1,0	3,46
								8 909		425,82
Lom										
	229	31	0	2	2	10 002	49 100	2 347	1,0	115,24
	443	38	0	2	2	10 002	49 100	2 804	1,0	137,68
	458	3	0	2	7	10 002	49 100	1 999	1,0	98,15
	477	2	0	2	2	10 002	49 100	3 906	1,0	191,78
orná	530	32	0	2	10	10 002	49 100	12	1,0	0,59
								11 068		543,44
Maršov u Tábora										
	14	11	0	2	7	10 002	45 900	212	1,0	9,73
	156	26	0	2	7	10 002	45 900	38	1,0	1,74
	156	108	0	2	7	10 002	45 900	17	1,0	0,78
	189	6	0	2	7	10 002	45 900	373	1,0	17,12
	189	124	0	2	7	10 002	45 900	40	1,0	1,84

Příloha k nájemní smlouvě č. 50N01/47

Zemědělská společnost Slapy
a.s.
Slapy 100

Variabilní symbol: 5010147

Uzavřeno: 29.9.2001

Roční nájem:

Datum tisku: 25.9.2014

Účinná od: 1.10.2001

10 157 Kč

Slapy u Tábora

Katastr	Parcela	/	Díl	Skup.	Kultura	Číslo LV	Cena za ha [Kč]	Výměra [m2]	%	Nájem [Kč]
	189 206	0	2	2		10 002	45 900	67	1,0	3,08
	189 207	0	2	2		10 002	45 900	3 919	1,0	179,88
	189 232	0	2	2		10 002	45 900	5 646	1,0	259,15
	189 237	0	2	2		10 002	45 900	1 455	1,0	66,78
	189 238	0	2	2		10 002	45 900	512	1,0	23,50
	192 5	0	2	7		10 002	45 900	2 428	1,0	111,45
	200 30	0	2	7		10 002	45 900	1 411	1,0	64,76
	200 35	0	2	7		10 002	45 900	267	1,0	12,26
	200 38	0	2	7		10 002	45 900	593	1,0	27,22
	225 2	0	2	14		10 002	45 900	30	1,0	1,38
	314 21	0	2	7		10 002	45 900	416	1,0	19,09
	314 54	0	2	2		10 002	45 900	1 631	1,0	74,86
	314 94	0	2	2		10 002	45 900	2 918	1,0	133,94
	314 106	0	2	2		10 002	45 900	955	1,0	43,83
	314 108	0	2	2		10 002	45 900	212	1,0	9,73
	318 8	0	2	2		10 002	45 900	1 069	1,0	49,07
	375 31	0	2	7		10 002	45 900	759	1,0	34,84
ttp	375 53	0	2	14		10 002	45 900	4	1,0	0,18
	377 25	0	2	7		10 002	45 900	1 213	1,0	55,68
	405 2	0	2	7		10 002	45 900	243	1,0	11,15
	444 5	0	2	14		10 002	45 900	73	1,0	3,35
	488 21	0	2	7		10 002	45 900	12	1,0	0,55
ttp	503 29	0	2	2		10 002	45 900	1 251	1,0	57,42
	519 26	0	2	14		10 002	45 900	418	1,0	19,19
	534 2	0	2	2		10 002	45 900	171	1,0	7,85
	539 11	0	2	7		10 002	45 900	65	1,0	2,98
	550 6	0	2	7		10 002	45 900	17	1,0	0,78
	572 67	0	2	2		10 002	45 900	457	1,0	20,98
	572 73	0	2	2		10 002	45 900	3 520	1,0	161,57
	572 74	0	2	2		10 002	45 900	2 719	1,0	124,80
	572 76	0	2	2		10 002	45 900	2 751	1,0	126,27
	714 2	0	2	2		10 002	45 900	612	1,0	28,09
	723 2	0	2	2		10 002	45 900	325	1,0	14,92
	731 16	0	2	14		10 002	45 900	555	1,0	25,47
	731 17	0	2	14		10 002	45 900	1 464	1,0	67,20
	737 9	0	2	14		10 002	45 900	3 709	1,0	170,24
orná	741 0	0	2	2		10 002	45 900	740	1,0	33,97
orná	742 3	0	2	14		10 002	45 900	129	1,0	5,92
	743 5	0	2	14		10 002	45 900	28	1,0	1,29
	752 1	0	2	14		10 002	45 900	863	1,0	39,61
								46 307		2 125,49

Obora u Maršova

	96 20	0	2	2		10 002	42 400	3 248	1,0	137,71
	96 41	0	2	2		10 002	42 400	553	1,0	23,44
	360 36	0	2	2		10 002	42 400	2 846	1,0	120,67
	416 66	0	2	2		10 002	42 400	2 499	1,0	105,95
	416 67	0	2	2		10 002	42 400	214	1,0	9,07
	416 70	0	2	2		10 002	42 400	3 047	1,0	129,19
	447 29	0	2	2		10 002	42 400	390	1,0	16,53

Příloha k nájemní smlouvě č. 50N01/47

Zemědělská společnost Slapy
a.s.
Slapy 100

Variabilní symbol: 5010147

Uzavřeno: 29.9.2001

Roční nájem:

Datum tisku: 25.9.2014

Účinná od: 1.10.2001

10 157 Kč

Slapy u Tábora

Katastr	Parcela	/	Díl	Skup.	Kultura	Číslo LV	Cena za ha [Kč]	Výměra [m2]	%	Nájem [Kč]
	496	2	0	2	7	10 002	42 400	437	1,0	18,52
	743	0	0	2	2	10 002	42 400	3 380	1,0	143,31
									16 614	704,39

Planá nad Lužnicí

	2 560	2	0	2	2	10 002	40 900	461	1,0	18,85
	2 645	3	0	2	2	10 002	40 900	27	1,0	1,10
									488	19,95

Radimovice u Želče

	653	14	1	5	0	10 002	44 900	1 939	1,0	87,06
	870	2	0	2	14	10 002	500 000	92	1,0	46,00
část	899	1	0	5	0	10 002	44 900	2 700	1,0	121,23
	908	0	0	5	0	10 002	44 900	4 280	1,0	192,17
	1 046	0	0	2	14	10 002	500 000	57	1,0	28,50
									9 068	474,96

Slapy u Tábora

	94	2	0	1	13	10 002	1 000 000	185	1,0	185,00
	118	7	0	2	2	10 002	50 400	83	1,0	4,18
	120	2	0	1	13	10 002	1 000 000	48	1,0	48,00
	121	0	0	1	13	10 002	1 000 000	237	1,0	237,00
	122	19	0	2	7	10 002	60 700	106	1,0	6,43
	131	0	0	1	13	10 002	1 000 000	488	1,0	488,00
	144	1	0	2	14	10 002	500 000	1 711	1,0	855,50
	144	3	0	2	14	10 002	50 400	35	1,0	1,76
	144	5	0	2	14	10 002	500 000	1 619	1,0	809,50
	144	6	0	2	14	10 002	500 000	53	1,0	26,50
	144	9	0	2	14	10 002	500 000	665	1,0	332,50
	144	10	0	2	14	10 002	500 000	148	1,0	74,00
	145	24	0	2	2	10 002	50 400	1 510	1,0	76,10
	150	1	0	1	13	10 002	1 000 000	300	1,0	300,00
	150	4	0	1	13	10 002	1 000 000	548	1,0	548,00
	151	23	0	2	5	10 002	50 400	990	1,0	49,89
	151	24	0	2	14	10 002	50 400	737	1,0	37,14
	151	27	0	2	5	10 002	50 400	105	1,0	5,29
	151	53	0	2	14	10 002	50 400	126	1,0	6,35
	151	74	0	2	2	10 002	50 400	930	1,0	46,87
	216	54	0	2	2	10 002	50 400	1 330	1,0	67,03
	394	2	0	2	7	10 002	50 400	901	1,0	45,41
	394	18	0	2	7	10 002	50 400	1 172	1,0	59,06
	562	7	0	2	2	10 002	50 400	2 124	1,0	107,04
	584	0	0	2	2	10 002	50 400	2 313	1,0	116,57
	644	0	0	2	14	10 002	500 000	1 396	1,0	698,00
									19 860	5 231,12

Zhoř u Tábora

Příloha k nájemní smlouvě č. 50N01/47

Variabilní symbol: 5010147

Uzavřeno: 29.9.2001

Roční nájem:

Zemědělská společnost Slapy
a.s.
Slapy 100

Datum tisku: 25.9.2014

Účinná od: 1.10.2001

10 157 Kč

Slapy u Tábora

Katastr	Parcela	/	Díl	Skup.	Kultura	Číslo LV	Cena za ha [Kč]	Výměra [m ²]	%	Nájem [Kč]	
zažádáno o převod	172	41	0	2	2	10 002	47 200	4 331	1,0	204,42	
	172	43	0	2	2	10 002	56 300	3 109	1,0	175,04	
	556	77	0	2	14	10 002	47 200	100	1,0	4,72	
								7 540		384,18	
Želeč u Tábora											
	1 303	2	2	5	0	10 002	44 400	961	1,0	42,66	
	1 465	0	0	5	0	10 002	44 400	827	1,0	36,71	
								1 788		79,37	
CELKEM:								124 819			10 157 Kč

VÝPIS Z KATASTRU NEMOVITOSTÍ - KatastrNVF

24.9.2014 15:32:20

Informace o parcelách
na katastrálním území: Čelkovice
Číselný kód: 619418

Obec:	Tábor	Číselný kód:	552046					
Okres:	Tábor	Číselný kód:	3308					
Par.cis	Díl	Výměra[m ²]	DP	CP-E	LV	Využití	Mapa	Parcelní skupina
418/35	0	499	2		10002		DKM	2
		251	KÓD BPEJ 72911					
		246	KÓD BPEJ 72951					
		2	KÓD BPEJ 74078					
Vlastník:	10002	Státní pozemkový úřad, Čast obce: Žižkov Husinecká 1024/11a-Praha, 13000						Podíl: 1/1
		Česká republika						Podíl: 1/1
							Počet parcel	1
							Výměra celkem[m ²]	499

VÝPIS Z KATASTRU NEMOVITOSTÍ - Katastr NVF

24.9.2014 16:14:29

Informace o parcelách
na katastrálním území: Maršov u Tábora
Číselný kód: 691917

Obec:	Mašice	Číselný kód:	552666					
Okres:	Tábor	Číselný kód:	3308					
Par.cis	Díl	Výměra[m ²]	DP	CP-E	LV	Využití	Mapa	Parcelní skupina
14/11	0	212	7		10002		DKM	2
		153	KÓD BPEJ 71500					
		59	KÓD BPEJ 74610					
156/108	0	17	7		10002		DKM	2
		17	KÓD BPEJ 76401					
156/26	0	38	7		10002		DKM	2
		38	KÓD BPEJ 76401					
189/206	0	67	2		10002		DKM	2
		67	KÓD BPEJ 71500					
189/207	0	3919	2		10002		DKM	2
		2170	KÓD BPEJ 74600					
		71	KÓD BPEJ 74610					
		719	KÓD BPEJ 74700					
		829	KÓD BPEJ 74710					
		130	KÓD BPEJ 76401					
189/232	0	5646	2		10002		DKM	2
		1150	KÓD BPEJ 74600					
		1843	KÓD BPEJ 74610					
		228	KÓD BPEJ 74700					
		2363	KÓD BPEJ 74710					
		62	KÓD BPEJ 76401					
189/124	0	40	7		10002		DKM	2
		40	KÓD BPEJ 74600					
189/237	0	1455	2		10002		DKM	2
		712	KÓD BPEJ 74610					
		743	KÓD BPEJ 74710					
189/238	0	512	2		10002		DKM	2
		8	KÓD BPEJ 74700					
		265	KÓD BPEJ 74710					
		239	KÓD BPEJ 76401					
189/6	0	373	7		10002		DKM	2
		318	KÓD BPEJ 74600					
		55	KÓD BPEJ 74610					
192/5	0	2428	7		10002		DKM	2
		2	KÓD BPEJ 74600					
		2052	KÓD BPEJ 74610					
		374	KÓD BPEJ 75011					
200/30	0	1411	7		10002		DKM	2
		14	KÓD BPEJ 72944					
		353	KÓD BPEJ 74600					
		400	KÓD BPEJ 75011					
		644	KÓD BPEJ 75051					
200/38	0	593	7		10002		DKM	2
		179	KÓD BPEJ 74600					
		205	KÓD BPEJ 75011					
		209	KÓD BPEJ 75051					
200/35	0	267	7		10002		DKM	2
		86	KÓD BPEJ 74600					
		61	KÓD BPEJ 74610					
		120	KÓD BPEJ 75011					
225/2	0	30	14		10002	17	DKM	2
314/21	0	416	7		10002		DKM	2
		1	KÓD BPEJ 72911					
		415	KÓD BPEJ 74710					
314/54	0	1631	2		10002		DKM	2
		1233	KÓD BPEJ 72904					
		398	KÓD BPEJ 72911					
314/106	0	955	2		10002		DKM	2
		955	KÓD BPEJ 72904					
314/108	0	212	2		10002		DKM	2
		212	KÓD BPEJ 72904					
314/94	0	2918	2		10002		DKM	2
		2295	KÓD BPEJ 72901					
		623	KÓD BPEJ 72904					
318/8	0	1069	2		10002		DKM	2
		497	KÓD BPEJ 72901					
		572	KÓD BPEJ 72904					
375/31	0	759	7		10002		DKM	2
		759	KÓD BPEJ 74600					
375/53	0	4	14		10002	23	DKM	2
377/25	0	1213	7		10002		DKM	2
		212	KÓD BPEJ 72901					

Výpis z programu KatastrNVF
Data k 1.9.2014

24.9.2014

405/2	0	1001	KÓD BPEJ 74600				
		243	7	10002		DKM	2
444/5	0	243	KÓD BPEJ 74600				
488/21	0	73	14	10002	27	DKM	2
		12	7	10002		DKM	2
503/29	0	12	KÓD BPEJ 76401				
		1251	2	10002		DKM	2
		358	KÓD BPEJ 72901				
519/26	0	893	KÓD BPEJ 75011				
534/2	0	418	14	10002	27	DKM	2
		171	2	10002		DKM	2
539/11	0	171	KÓD BPEJ 76401				
		65	7	10002		DKM	2
550/6	0	65	KÓD BPEJ 72941				
		17	7	10002		DKM	2
		1	KÓD BPEJ 72941				
572/67	0	16	KÓD BPEJ 76401				
		457	2	10002		DKM	2
572/73	0	457	KÓD BPEJ 71500				
		3520	2	10002		DKM	2
		1097	KÓD BPEJ 71500				
572/74	0	2423	KÓD BPEJ 74600				
		2719	2	10002		DKM	2
		1819	KÓD BPEJ 74600				
572/76	0	900	KÓD BPEJ 74710				
		2751	2	10002		DKM	2
		1411	KÓD BPEJ 74600				
		367	KÓD BPEJ 74700				
714/2	0	973	KÓD BPEJ 74710				
		612	2	10002		DKM	2
		146	KÓD BPEJ 74700				
723/2	0	466	KÓD BPEJ 77101				
		325	2	10002		DKM	2
		13	KÓD BPEJ 74700				
731/16	0	312	KÓD BPEJ 77101				
731/17	0	555	14	10002	17	DKM	2
737/9	0	1464	14	10002	17	DKM	2
741	0	3709	14	10002	27	DKM	2
		740	2	10002		DKM	2
		117	KÓD BPEJ 74600				
		352	KÓD BPEJ 74710				
742/3	0	271	KÓD BPEJ 77101				
743/5	0	129	14	10002	17	DKM	2
752/1	0	28	14	10002	17	DKM	2
Vlastník:	10002	863	14	10002	17	DKM	2

Státní pozemkový úřad, Čast obce: Žižkov Husinecká 1024/11a-Praha, 13000
Podíl: 1/1

Česká republika

Podíl: 1/1

Počet parcel
Výměra celkem[m²]

45
46307

VÝPIS Z KATASTRU NEMOVITOSTÍ - KatastrNVE

25.9.2014 9:13:26

Informace o parcelách
na katastrálním území: Lom
Číselný kód: 737895

Obec:	Lom	Číselný kód:	563587					
Okres:	Tábor	Číselný kód:	3308					
Par. cis	Díl	Výměra[m ²]	DP	CP-E	LV	Využití	Mapa	Parcelní skupina
229/31	0	2347	2		10002		DKM	2
		2347	KÓD BPEJ 74600					
443/38	0	2804	2		10002		DKM	2
		1690	KÓD BPEJ 72914					
		1114	KÓD BPEJ 74600					
458/3	0	1999	7		10002		DKM	2
		1999	KÓD BPEJ 74600					
477/2	0	3906	2		10002		DKM	2
		499	KÓD BPEJ 72914					
		3407	KÓD BPEJ 74600					
530/32	0	12	10		10002		DKM	2
Vlastník:	10002	Česká republika Státní pozemkový úřad, Čast obce: Žižkov Husinecká 1024/11a-Praha, 13000						

Počet parcel	5
Výměra celkem[m ²]	11068