



STATUTÁRNÍ MĚSTO MOST

Radniční č. p. 1/2, 434 69 MOST

<http://www.mesto-most.cz>

IČ: 00266094 DIČ: CZ00266094

BANKOVNÍ SPOJENÍ: Česká spořitelna a. s.
ČÍSLO ÚČTU: 27-1041368359/0800

V MOSTĚ DNE: 09.09.2019

VYŘIZUJE: [REDAKCE]

TELEFON: [REDAKCE]

E-MAIL: [REDAKCE]

OBJEDNÁVKA ČÍSLO: 1308/OI/2019

DODAVATEL: F. KONRÁD s.r.o., Dukelská č.p. 5724, 43001 Chomutov 1

IČ: 25047809

DIČ: CZ25047809

Statutární město Most u Vás objednává:

Dodávku a montáž dřevostaveb, vč. jejich umístění v místě plnění a oplocení. Požadované objekty budou tvořit zázemí ke kluzišti nacházejícím se v ul. Radniční v Mostě.

Jedná se celkem o:

- 1) objekt úložných boxů
- 2) objekt obsluhy/půjčovny
- 3) umístění objektů vč. oplocení

Součástí plnění je dále:

- doprava do místa plnění
- montáž v místě plnění
- likvidace vzniklého odpadu
- předání všech potřebných dokladů, rozhodnutí, prohlášení o shodě na použité materiály, revizí, osvědčení, atestů.

Cena byla stanovena na základě podmínek veřejné zakázky „Zázemí ke kluzišti“ a nabídky dodavatele ze dne 28. 8. 2019, která je součástí této objednávky.

Přenesená daňová povinnost

Kontaktní osoba: [REDAKCE] tel. č.: [REDAKCE] e-mail: [REDAKCE]

Dodávka určená pro: **Magistrát města Mostu**

Lhůta dodání: **do 18.10.2019**

Místo dodání: **park u Magistrátu města Mostu, ul. Radniční 1/2, Most**

Předpokládaná cena bez DPH: **397 415,00 Kč**

Podléhá srážkové dani: **ne**

Veřejná zakázka č. **1171/2019**

Smluvní podmínky objednávky:

- 1) Smluvní strany výslovně souhlasí s tím, aby tato objednávka byla vedena v evidenci vedené statutárním městem Most, která bude přístupná dle zákona č. 106/1999 Sb., o svobodném přístupu k informacím, ve znění pozdějších předpisů.
- 2) Smluvní strany prohlašují, že skutečnosti uvedené v této objednávce nepovažují za obchodní tajemství a udělují svolení k jejich zpřístupnění ve smyslu zákona č. 106/1999 Sb., a ke zveřejnění bez stanovení jakýchkoliv dalších podmínek.
- 3) Smluvní vztah se řídí občanským zákoníkem.
- 4) Dodavatel se zavazuje, že v případě nesplnění termínu zaplatí objednateli smluvní pokutu ve výši denně 0,5 % z ceny dodávky bez DPH za každý započatý den prodlení. Smluvní pokutu může objednatel zhotoviteli (dodavateli) odečíst z fakturované částky.

- 5) Dodávka bude realizována ve věcném plnění, lhůtě, ceně, při dodržení předpisů bezpečnosti práce a za dalších podmínek uvedených v objednávce.
- 6) Nebude-li z textu faktury zřejmý předmět a rozsah dodávky, bude k faktuře doložen rozpis uskutečněné dodávky (např. formou dodacího listu), u provedených prací či služeb bude práce předána předávacím protokolem objednatele.
- 7) Objednatel si vyhrazuje právo proplatit fakturu 30 dnů ode dne doručení, pokud bude obsahovat veškeré náležitosti.
- 8) Neodstraní-li dodavatel vady v přiměřené době, určené objednatelem, je objednatel oprávněn odstranit vady na náklady zhotovitele.
- 9) Smluvní pokuta za prodlení s odstraňováním vad činí částku rovnající se 0,5 % z ceny plnění, za každý den prodlení s odstraňováním vad.
- 10) V případě, že objednávka splňuje podmínky dle zák. č. 340/2015 Sb., o zvláštních podmínkách účinnosti některých smluv, uveřejňování těchto smluv a o registru smluv (zákon o registru smluv) zveřejní tuto objednávku objednatel.
- 11) Smluvní strany se dohodli na poskytnutí záruky v délce 24 měsíců.
- 12) Faktury je možné zasílat i v elektronické formě na adresu: faktury@mesto-most.cz
- 13) Při nakládání s osobními údaji se smluvní strany řídí Nařízením Evropského parlamentu a Rady (EU) 2016/679 ze dne 27. dubna 2016 o ochraně fyzických osob v souvislosti se zpracováním osobních údajů a o volném pohybu těchto údajů a o zrušení směrnice 95/46/ES (obecné nařízení o ochraně osobních údajů).

**JEDNO POTVRZENÉ VYHOTOVENÍ OBJEDNÁVKY VRAŤTE OBRATEM ZPĚT.
NA FAKTUŘE UVÁDĚJTE ČÍSLO NAŠÍ OBJEDNÁVKY.**

Smluvní strany prohlašují, že se s obsahem objednávky před podpisem podrobně seznámily, a že tato odpovídá jejich svobodné vůli. Na důkaz toho připojují své podpisy.

PODPISY SMLUVNÍCH STRAN

I. OBJEDNATEL:

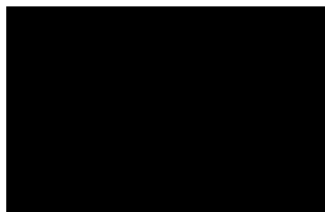

OPERACE



(6) KRYTÍ ROZ
(správ

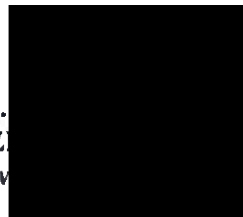

10 -09- 2019

Dne:

II. DODAVATEL:

Dřevovýroba
Dukelská 5
IČ: 250478

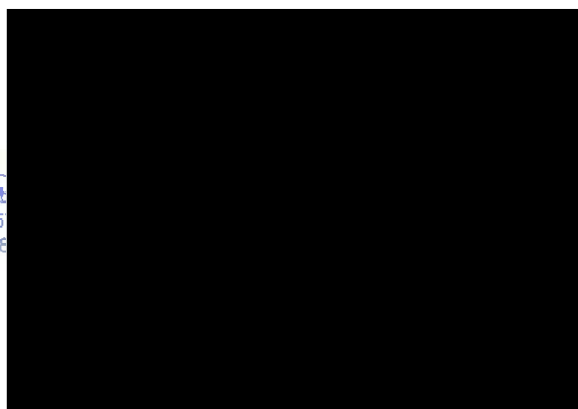

Dne: 13.9.2019

NABÍDKOVÝ LIST

„Zázemí ke kluzišti“

Název firmy, organizace : F. KONRÁD s.r.o.
 Zastoupená : Františkem Konrádem
 Adresa : Dukelská 5724, Chomutov 43001
 Telefon : 608450801 ISDS : rdi5k8f E-mail: drevovyroba@konrad.cz
 IČ : 25047809 DIČ : CZ25047809
 Bankovní spojení: Komerční banka Číslo účtu : 7709640277 / 0100
 Pojištění odpovědnosti u: [REDACTED] Č.pojistky: [REDACTED]
 Pojistná částka: 5.000.000 Kč
 Obchodní rejstřík: OR KS Ústí nad Labem, oddíl C, složka 14988

	Cena bez DPH	Cena DPH	Cena vč. DPH
1) Objekt úložných boxů	129.424	27.179	156.603
2) Objekt obsluhy/půjčovny	245.191	51.490	296.681
3) Umístění objektů vč. oplocení	22.800	4.788	27.588
Cena zakázky celkem (1+2+3)	397.415	83.457	480.872

Dokončení díla: do 18. 10. 2019

Záruka : 24 měsíců

Níže podepsaný prohlašuje, že cena uvedená v nabídkovém listě obsahuje veškeré požadavky na realizaci výše uvedené zakázky dle zadávací dokumentace a zadání této zakázky

CHOMUTOVÉ 28.8.2019

V dne:

V Chomutově dne 28. 8. 2019

Položkový rozpočet „venkovních úložných boxů“ o půdorysu 3x2m:

- vnější opláštění palubkové 18mm, nástřik Pinie, šindel bobr. zelená, oplech. pozink, doprava a montáž.....	41.974 Kč
- zesílený dřevěný základový rám pro manipulaci technikou	1.231 Kč
- schránky z bukové překližky (korpus a dvířka 15mm / záda 5mm) + mincové zámky, doprava a montáž.....	61.292 Kč
- klavírové panty nerez, obložky, spojovací materiál, nástřik schránek v odstínu Pinie.....	24.927 Kč

Cena celkem bez DPH	129.424 Kč
DPH 21%	27.179 Kč

Cena celkem včetně DPH 2%	156.603 Kč

Vypracoval: František Konrád, jednatel

F. KONRÁD s.r.o.

Dukelská 5724

Chomutov 43001

IČ: 25047809

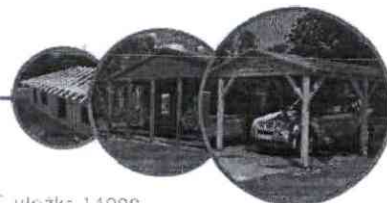

V Chomutově dne 28. 8. 2019

Položkový rozpočet „objekt obsluhy / půjčovny kluziště – dělený “ o půdorysu 3x5m:

- vnější a vnitřní opláštění palubkové 18mm, Pinie, bobrovka zelená, oplech. pozink, doprava a montáž.....	182.375 Kč
- zesílený základový rám pro manipulaci technikou, stropní podhled 18mm, dvojitá podlaha Durélis	19.016 Kč
- izolace 80mm a parotěsné zábrany mezi stěnami, v podlaze a nad stropním podhledem	21.600 Kč
- okna výsuvná s izolačním sklem 4/6/4 a pulty demontovatelné na nerez pantech	22.200 Kč

Cena celkem bez DPH	245.191 Kč
DPH 21%	51.490 Kč

Cena celkem včetně DPH 2%	296.681 Kč

Vypracoval: František Konrád, jednatel

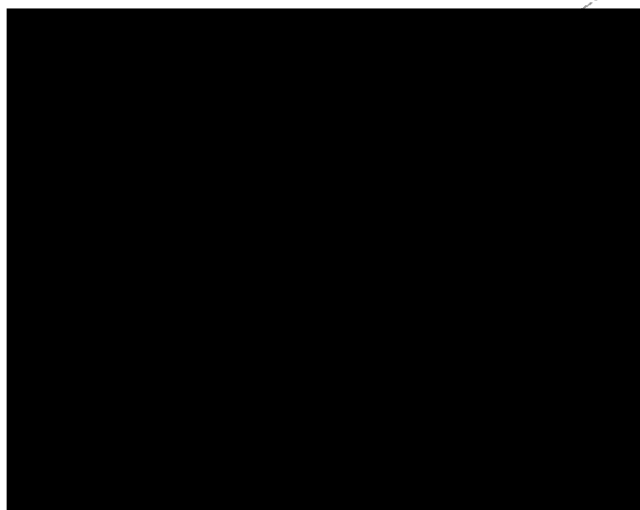

F. KONRÁD s.r.o.

Dukelská 5724

Chomutov 43001

IČ: 25047809



V Chomutově dne 28. 8. 2019

Rozpočet na „dřevěný samostojný plot “ o výšce 1,8m a délce 10m:

- rozebíratelný plot se svislými výplněmi o síle 19mm v rámech, nástřik Pinie, doprava a montáž.....	22.800 Kč
Cena celkem bez DPH	22.800 Kč
DPH 21%	2.280 Kč

Cena celkem včetně DPH 2%	25.080 Kč

Vypracoval: František Konrád, jednatel

F. KONRÁD s.r.o.

Dukelská 5724

Chomutov 43001

IČ: 25047809

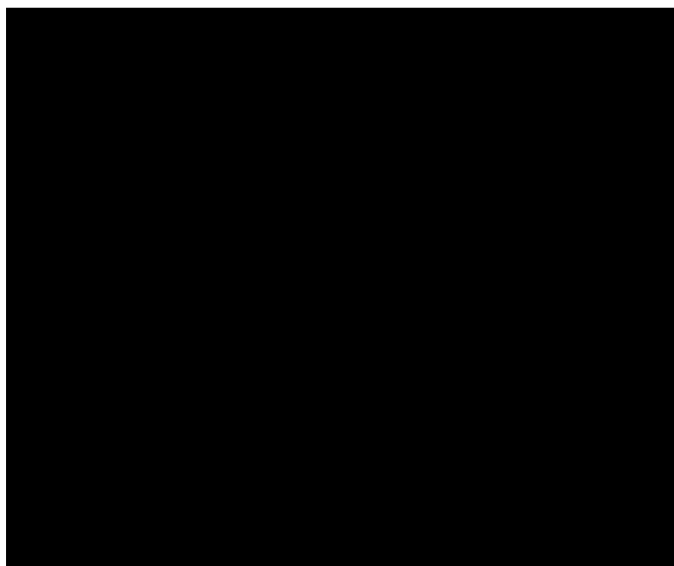

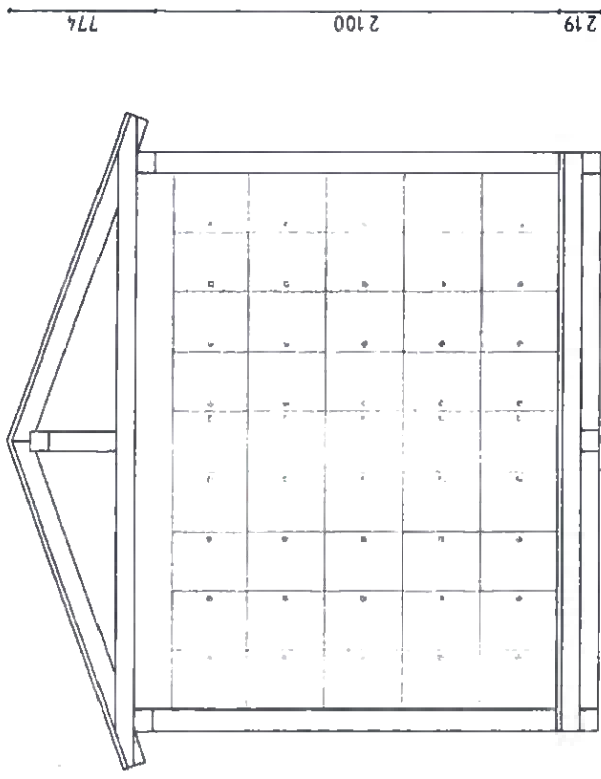

POHLED CELNÍ

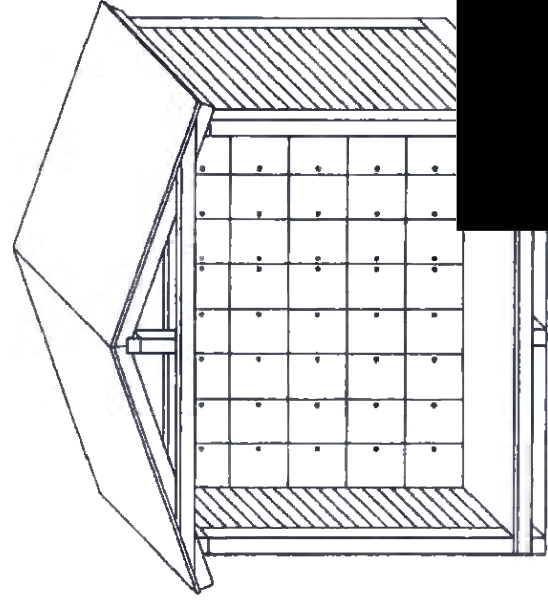

AXONOMETRIE

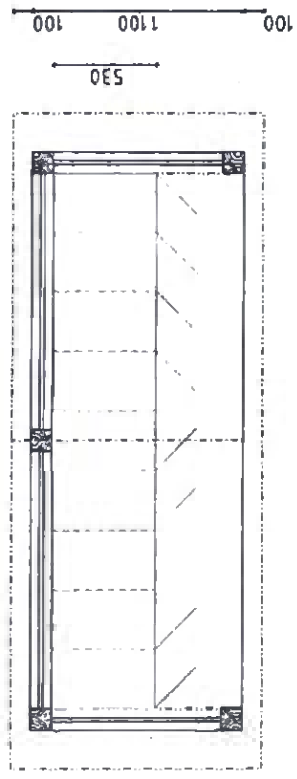

PODORYS

LEGENDA:
 - KČE PŘÍSTŘESKU (MASIVNÍ DŘEVOSTRUKOŘ S DŘEVĚNOU LAZUROU "PINIE I."
 ZESÍLENÝ ZÁKLADOVÝ RAM + SLOUPKY + KROV + STRECHA S KRYTINOU
 Z ASF. SINDELU S PLECH. KLEMPÍŘSKÝMI LISTAMI
 TL. DŘEVĚNÉ VODROVNÉ STĚNOVÉ VÝPLNĚ 18mm
 - SCHRÁNKY Z BUKOVÉ PREKLÍŽKY (KORPUS A DVÍŘKA 15mm, ZÁDA 5mm)
 OPATŘENO PLOPLOSNE NÁSTRIKEM V BARVĚ "PINIE"
 JEDNOTLIVÉ BOXY VYBAVENÉ MINCOVNÍM ZÁMĚKEM A NEREZ KLAVÍR. PANTY

OBJEKT VENKOVNÍCH ÚLOŽNÝCH BOXŮ, M 1:25

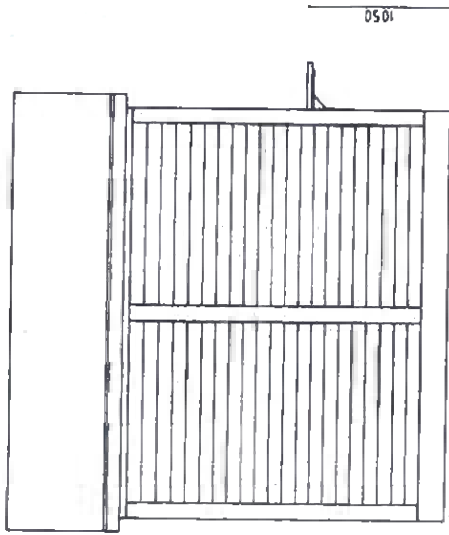

POHLED BOČNÍ

PODROBY

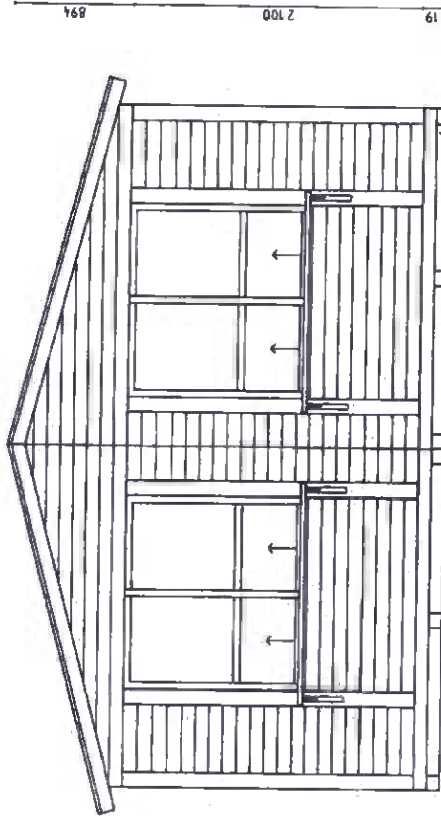
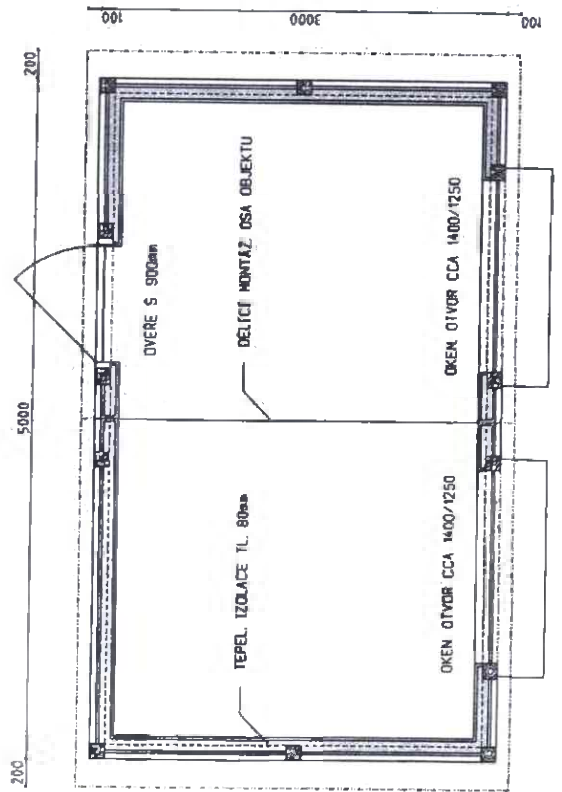

POHLED ČELNÍ

LEGENDA:

- KĚC OBJEKTU,
- Z DŮVODU NA
- ZEŠLÉNY ZÁKAZNÍKŮM KAR + SLOUPKY + KROV + STŘEDNA S KRYTINOJ
- Z ASF. SINEJELU "ZELENA BOBROVKA" S PLECH. KLEPÍRSTKŮM LISTAKI
- STĚNAVA SENYVICOVA VÝPLA - VNEJŠÍ VODODROVNE PALUBKY 18mm + TĚP. IZOL.
- 80mm S PAROTĚSNOU FOLII + SYŠLE PALUBKY NA VODODROVNE DR. ROSTU 80/40mm
- PODLÁHA + STŘEDNA ZATEPLEVA IZOL. TL. 80mm
- OKNA OPATŘENA VYSUVJEM PRO OBSLUHU, BEZPEČNOSTNÍ SKLO
- VENKOVNÍ PULTY POD OKNA DEMONTOVATELNÉ, NA KEREZ KONZOLÁCH

OBJEKT OBSLUHY/PŮJČOVNY KLUIZISTE, M 1:25

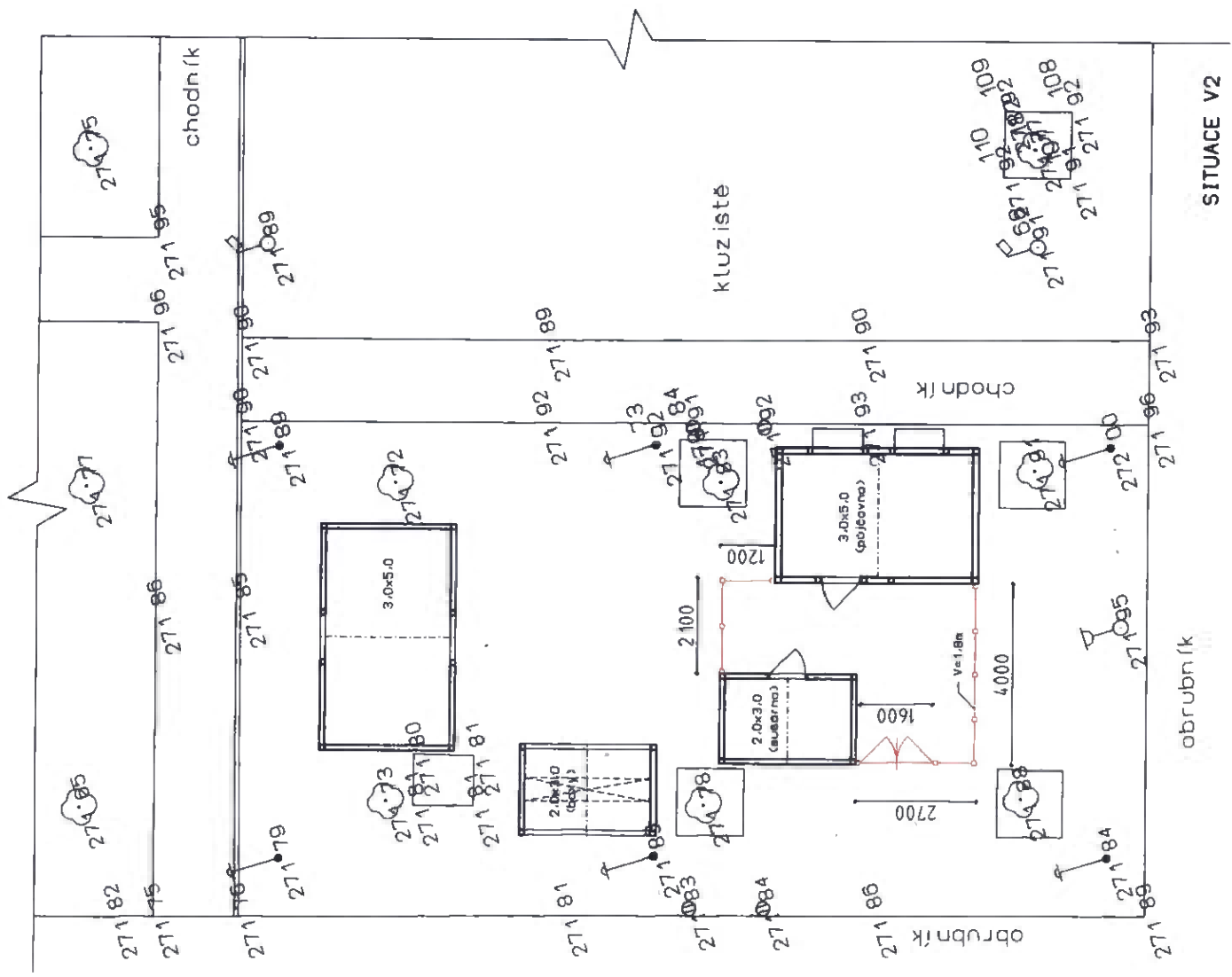

LEGENDA:

- DŘEVĚNÝ SAMOSTOJNÝ PLOT BEZ KOTVENÍ K PODKLADNÍ DLAŽBE
- SLOUPKY Z HOBLOVANÝCH HRANOLŮ SE STABILIZAČNÍ PATKOVOU PLOTNOU
- + SVISLÁ VÝPLŇ Z LATÍ VÝŠKY 1,8m, DEMONTOVATELNÉ SPOJENÍ VÝPNÍ SE
- SLOUPKY, MOŽNO ZAVĚTROVAT ROZEBÍRATELNÝM SPOJENÍM S KONSTRUKCÍ
- OKOLNÍCH OBJEKTŮ
- V OPLOCENÍ OSAZENA DVOUKRÍDLÁ BRÁNA SE ZÁMKEM
- NÁTER DŘEVĚNÝCH KČÍ LAZUROU V ODSŤINU "PINIE"

UMÍSTĚNÍ OBJEKTŮ S OPLOCENÍM, M 1:100

SITUACE V2