



Dodatek č. 2

ke smlouvě o nájmu nebytových prostor uzavřené dne 15.5.1997

mezi těmito smluvními stranami:

Městská část Praha 10

Vršovická 1429/68, Praha 10 – Vršovice, PSČ 101 38

Zastoupená: [redacted] 1. zástupcem starosty MČ Praha 10

Bankovní spojení: č.ú. 189026-2000733369/0800

IČ: 00063941

DIČ: CZ00063941

(dále jen pronajímatel)

a

Česká republika – Krajské ředitelství policie hlavního města Prahy

se sídlem Kongresová 2, 140 21 Praha 4 - Nusle

IČ: 75151472

DIČ: CZ75151472

zastoupená plk. Pavlem Dombrovským, náměstkem ředitele krajského ředitelství policie hl.m. Prahy pro ekonomiku

adresa nebytového prostoru: NP č. 1-37, Vršovická 1429/68 Praha 10

(dále jen nájemce)

uzavírají

tento dodatek č. 2 ke smlouvě o nájmu nebytových prostor

I.

Dodatek č. 2 ke smlouvě o nájmu nebytových prostor uzavřené dne 15.5.1997 je uzavírán na základě usnesení RMČ Praha 10 č. 156 ze dne 10.3.2010 o posunutí splatnosti nájemného.

II.

Ve smlouvě o nájmu nebytových prostor, uzavřené dne 15.5.1997 se stávající článek **IV. Nájemné a úhrada za služby**, odst. 3 nahrazuje textem následujícího znění:

Nájemné je splatné do 20. dne kalendářního měsíce, za něj je nájem placen na účet č. 35-2000733369/0800.

III.

1. Ostatní ujednání smlouvy o nájmu nebytových prostor uzavřené dne **15.5.1997** ve znění dodatku č. 1 ze dne 18.7.2006 zůstávají beze změn.
2. Dodatek č. 2 nabývá platnosti dnem podpisu oběma smluvními stranami a účinnosti od prvního dne měsíce následujícího po podpisu oběma smluvními stranami.

Dodatek č. 2 je vyhotoven v pěti stejnopisech s platností originálu, z nichž po jednom obdrží nájemce a příslušná správní firma a tři vyhotovení pronajímatel.

V Praze dne ...

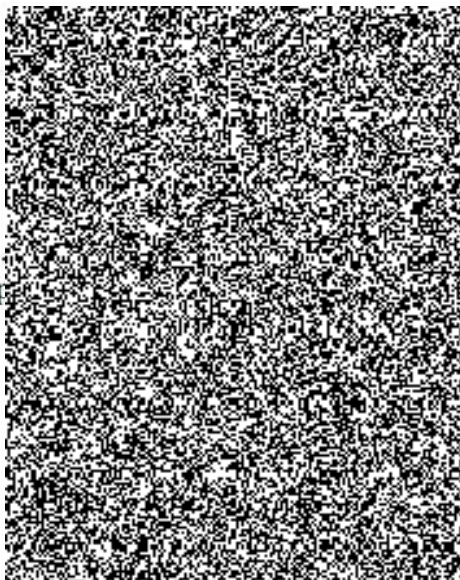

V Praze dne 13 -04- 2010

