

## VÝKAZ DOSAVADNÍHO A NOVÉHO STAVU ÚDAJŮ KATASTRU NEMOVITOSTÍ

Dosavadní stav			Nový stav										
Označení pozemku parc. číslem	Výměra parcely ha : m <sup>2</sup>	Druh pozemku Způsob využití	Označení pozemku parc. číslem	Výměra parcely ha : m <sup>2</sup>	Druh pozemku Způsob využití	Typ stavby Způsob využití	Zpús. určení výměr	Porovnání se stavem evidence právních vztahů					
								Díl přechází z pozemku označeného v		Číslo listu vlastnictví	Výměra dílu ha : m <sup>2</sup>		Označení dílu
katastru nemovitostí		dřívější poz. evidenci											
1243	.	.		.				1243			914	.	
1247/1	.	.		.				1247/1			914	.	

Druh věcného břemene: právo vstupu na pozemek za účelem zřízení, užívání a údržby stavby plynovodu podle listiny

Oprávněný: Pražská plynárenská Distribuce, a.s., člen koncernu Pražská plynárenská, a.s., Praha 4, U Plynárny 500, 145 08.

<b>GEOMETRICKÝ PLÁN</b> <b>pro</b> vymezení rozsahu věcného břemene	Geometrický plán ověřil úředně oprávněný zeměměřický inženýr	Stejnopis ověřil úředně oprávněný zeměměřický inženýr:
	Jméno, příjmení: <b>Ing. Zdeňka Přibyllová</b>	Jméno, příjmení:
	Číslo položky seznamu úředně oprávněných zeměměřických inženýrů <b>1346/95</b>	Číslo položky seznamu úředně oprávněných zeměměřických inženýrů
	Dne: <b>22.11.2018</b> Číslo: <b>363/2018</b>	Dne:      Číslo:
	Náležitostmi a přesností odpovídá právním předpisům.	Tento stejnopis odpovídá geometrickému plánu v elektronické podobě uloženému v dokumentaci katastrálního úřadu.
Vyhotovitel: GEOline spol. s r.o. V Planinách 163 109 00 Praha 10	Katastrální úřad souhlasí s očíslováním parcel.	Ověření stejnopisu geometrického plánu v listinné podobě.
Číslo plánu: <b>2027-177/2018</b>		
Okres:		
Obec: <b>Praha</b>		
Kat. území: <b>Klánovice</b>		
Mapový list: <b>Český Brod 9-2/11</b>		
Dosavadním vlastníkům pozemků byla poskytnuta možnost seznámit se v terénu s průběhem navrhovaných nových hranic, které byly označeny předepsaným způsobem:  ---		

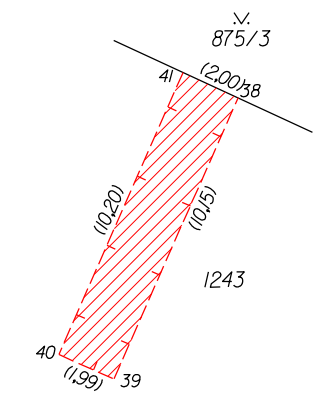
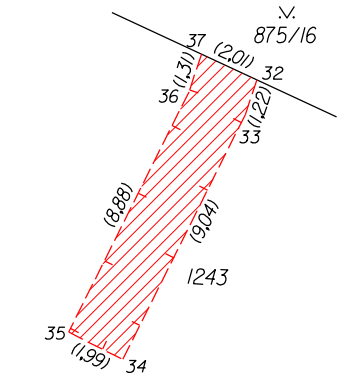
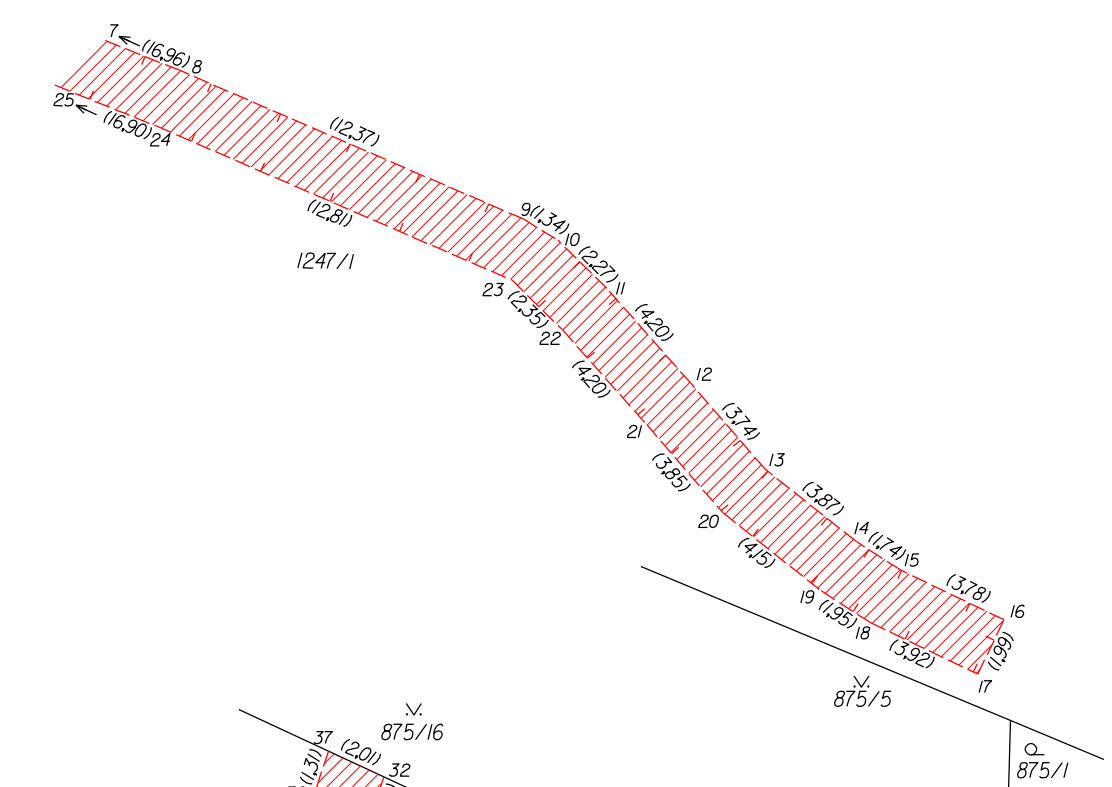
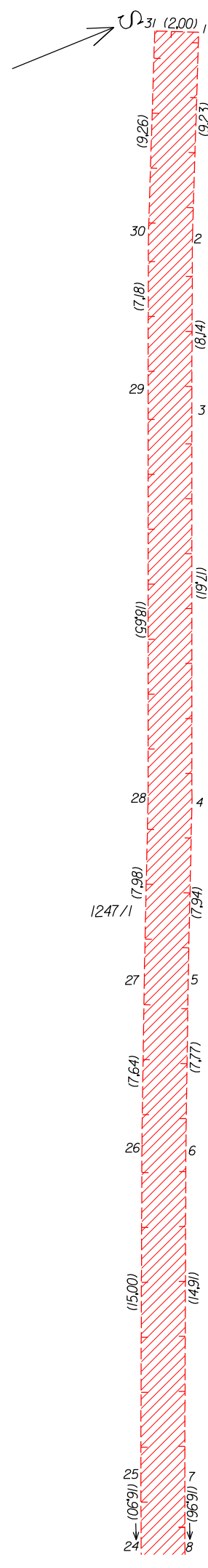

## SEZNAM SOUŘADNIC (S-JTSK)

=====

Souřadnice pro zápis do KN

Číslo bodu	Y	X	kód kvality
1	724734.35	1044187.95	3
2	724725.91	1044191.69	3
3	724718.39	1044194.80	3
4	724702.08	1044201.44	3
5	724694.79	1044204.59	3
6	724687.64	1044207.62	3
7	724673.85	1044213.30	3
8	724658.12	1044219.64	3
9	724646.77	1044224.55	3
10	724645.63	1044225.25	3
11	724644.01	1044226.84	3
12	724641.22	1044229.98	3
13	724638.78	1044232.81	3
14	724635.75	1044235.21	3
15	724634.29	1044236.16	3
16	724630.88	1044237.80	3
17	724631.74	1044239.60	3
18	724635.27	1044237.90	3
19	724636.91	1044236.85	3
20	724640.16	1044234.27	3
21	724642.68	1044231.36	3
22	724645.47	1044228.22	3
23	724647.14	1044226.57	3
24	724658.90	1044221.48	3
25	724674.57	1044215.16	3
26	724688.44	1044209.46	3
27	724695.47	1044206.47	3
28	724702.80	1044203.31	3
29	724720.07	1044196.27	3
30	724726.71	1044193.53	3
31	724735.17	1044189.77	3
32	724672.46	1044308.58	3
33	724672.84	1044309.74	3
34	724676.90	1044317.82	3
35	724678.68	1044316.92	3
36	724674.70	1044308.98	3
37	724674.29	1044307.74	3
38	724648.45	1044319.71	3
39	724652.55	1044329.00	3
40	724654.37	1044328.20	3
41	724650.26	1044318.87	3