

Informace o pozemku

Parcelní číslo:	788/67
Obec:	Čučice I5829301
Katastrální území:	Čučice I6243731
Číslo LV:	10002
Výměra [m ²]:	133
Typ parcely:	Parcela katastru nemovitostí
Mapový list:	DKM
Určení výměry:	Graficky nebo v digitalizované mapě
Druh pozemku:	orná půda

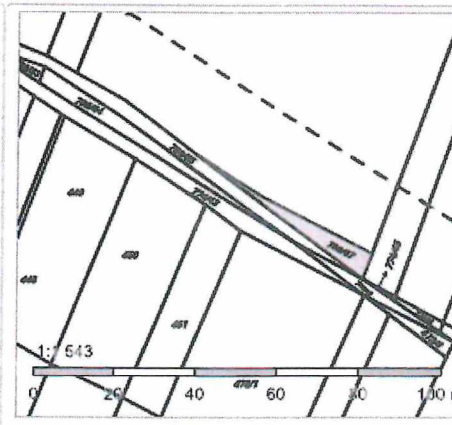

Vlastníci, jiní oprávnění

Vlastnické právo	Podíl
Česká republika,	
Příslušnost hospodařit s majetkem státu	Podíl
Státní pozemkový úřad, Husinecká 1024/11a, Žižkov, 13000 Praha 3	

Způsob ochrany nemovitosti

Název	
zemědělský půdní fond	

Seznam BPEJ

BPEJ	Výměra
21210	133

Omezení vlastnického práva

Nejsou evidována žádná omezení.

Jiné zápisy

Typ	
Podaná žaloba	
Změna číslování parcel	

Řízení, v rámci kterých byl k nemovitosti zapsán cenový údaj

Nemovitost je v územním obvodu, kde státní správu katastru nemovitostí ČR vykonává [Katastrální úřad pro Jihomoravský kraj, Katastrální pracoviště Brno-venkov](#)

Zobrazené údaje mají informativní charakter. Platnost k 13.08.2019 11:00:00.

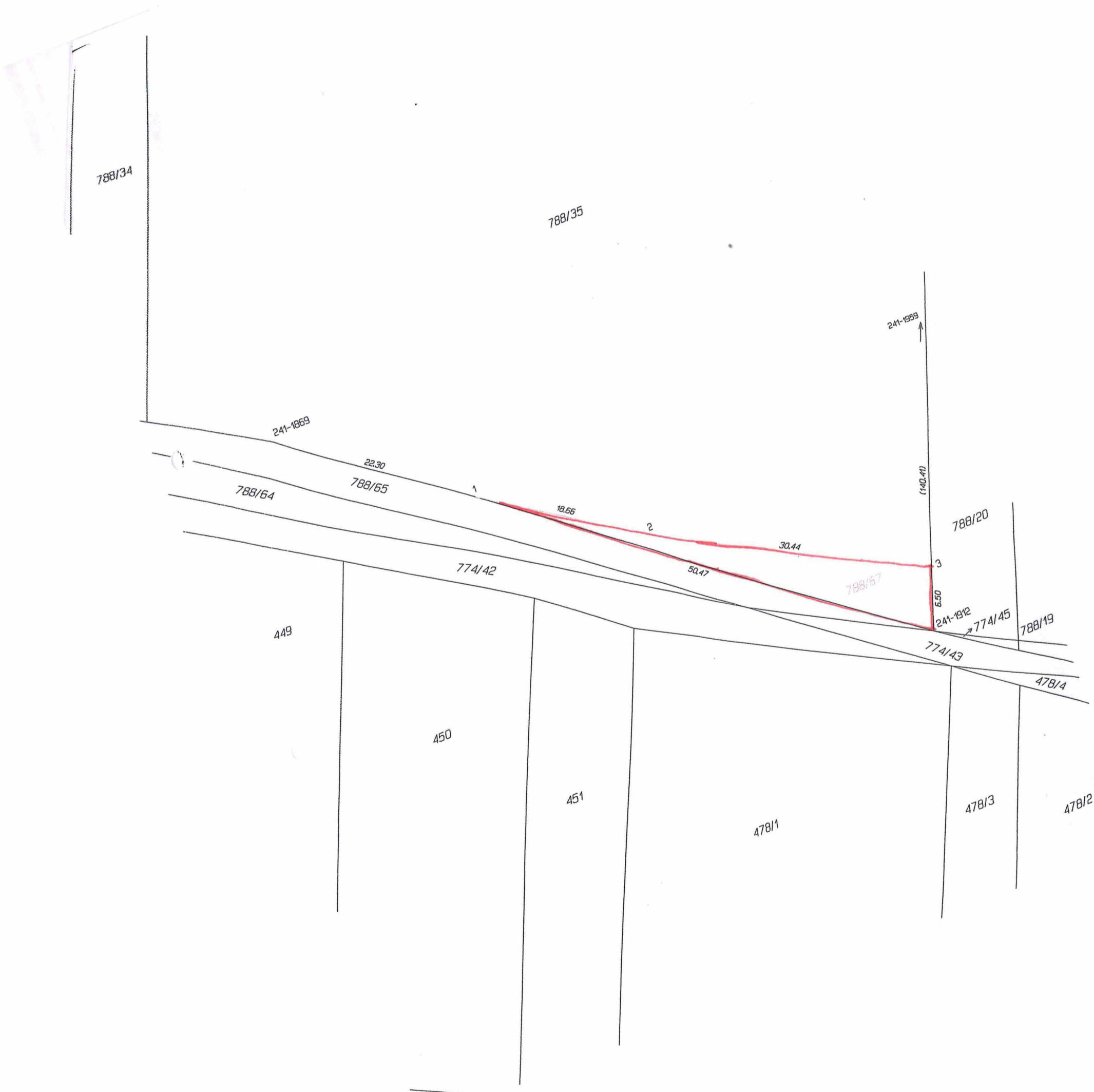

VÝKAZ DOSAVADNÍHO A NOVÉHO STAVU ÚDAJŮ KATASTRU NEMOVITOSTÍ																	
Dosavadní stav				Nový stav													
Označení pozemku parc. číslem	Výměra parcely		Druh pozemku Způsob využití	Označení pozemku parc. číslem	Výměra parcely		Druh pozemku Způsob využití	Typ stavby Způsob využití	Způsob určení výměr	Porovnání se stavem evidence právních vztahů							
	ha	m ²			ha	m ²				Díl přechází z pozemku označeného v katastru nemovitostí	Dívější poz. evidenci	Číslo listu vlastnictví	Výměra dílu		Označení dílu		
											ha	m ²					
788/35	1	15	69	orná půda	788/35	1	14	36	orná půda		0	788/35		10002	1	14	36
					788/67		1	33	orná půda		0	788/35		10002		1	33
	1	15	69			1	15	69									

Výkaz údajů o bonitovaných půdně ekologických jednotkách (BPEJ) k parcelám nového stavu											
Parcelní číslo podle		Kód BPEJ	Výměra		BPEJ na dílu parcely	Parcelní číslo podle		Kód BPEJ	Výměra		BPEJ na dílu parcely
katastru nemovitostí	zjednodušené evidence		ha	m ²		katastru nemovitostí	zjednodušené evidence		ha	m ²	
788/35		21210	1	14	36						
788/67		21210	1	33							

Seznam souřadnic (S-JTSK)
Číslo bodu Souřadnice pro zápis do KN

Y	X	Kód kv.	Poznámka
241-1869	622716.15	1164015.19	8 kolík
241-1912	622657.61	1164058.47	8 kolík
241-1959	622607.40	1163920.42	8 kolík
1	622698.20	1164028.46	3 kolík *
2	622682.42	1164038.40	3 kolík *
3	622655.39	1164052.37	8 kolík *

Pozn.: *body ohroženy zemědělskou činností

GEOMETRICKÝ PLÁN pro rozdělení pozemku	Geometrický plán ověřil úředně oprávněný zeměměřický inženýr:		Stejnopis ověřil úředně oprávněný zeměměřický inženýr:	
	Jméno, příjmení:	Ing. Dušan Matula	Jméno, příjmení:	Ing. Dušan Matula
	Číslo položky seznamu úředně oprávněných zeměměřických inženýrů:	2183/03	Číslo položky seznamu úředně oprávněných zeměměřických inženýrů:	2183/03
	Dne: 20. května 2019	Číslo: 88/2019	Dne: 27. května 2019	Číslo: 98/2019
	Náležitostmi a přesností odpovídá právním předpisům.		Tento stejnopis odpovídá geometrickému plánu v elektronické podobě uloženému v dokumentaci katastrálního úřadu.	
Vyholovitel: Hloušek s.r.o. Vančurova 56 615 00 Brno	Katastrální úřad souhlasí s očíslováním parcel.		Ověření stejnopisu geometrického plánu v listinné podobě.	
Číslo plánu: 306-51/2019	KÚ pro Jihomoravský kraj KP Brno-venkov Marie Rosendorfová PGP-1788/2019-703 2019.05.27 08:30:37 CEST			
Okres: Brno-venkov				
Obec: Čučice				
Kat. území: Čučice				
Mapový list: Moravský Krumlov 9-2/22	<p>Dosavadním vlastníkům pozemků byla poskytnuta možnost seznámit se v terénu s průběhem navrhovaných nových hranic, které byly označeny přešedlým způsobem:</p>			