

DODATEK č. 2 ke SMLouvĚ O DÍLO

I.

Smluvní strany

1. Mendelovo gymnázium, Opava, příspěvková organizace

se sídlem: Komenského 5, 746 01 Opava
zastoupeno: Mgr. Monika Klapková - ředitelkou
IČO: 47813113
DIČ: CZ47813113
bankovní spojení: Komerční banka, a.s.
číslo účtu: [REDACTED]

Osoba oprávněná jednat ve věcech realizace stavby:
Mgr. Monika Klapková, tel.: [REDACTED]

(dále jen „objednatel“)

2. WINRO, s.r.o.

se sídlem: Opavská 429, 747 31 Velké Hoštice
zastoupena: Robertem Winklerem, jednatelem
IČO: 62300911
DIČ: CZ62300911
bankovní spojení: KB Opava, a.s.
číslo účtu: [REDACTED]

Zapsána v obchodním rejstříku vedeném Krajským soudem v Ostravě, oddíl C, vložka 12646

Osoba oprávněná jednat ve věcech technických a realizace stavby:
Robert Winkler, jednatel, tel.: [REDACTED]

(dále jen „zhotovitel“)

II.

Základní ustanovení

1. Smluvní strany uzavřely smlouvu o dílo (dále jen „smlouva“) jejímž předmětem je provedení stavby s názvem „**Přístavba skladu tělocvičny**“ (dále jen „dílo“).
2. Při bouracích pracích havarijního stavu přístavby bylo zjištěno, že stávající konstrukce díky nestabilnímu podloží vykazuje větší trhliny ve zdivu (ukryté pod omítkou) než bylo zdokumentováno. Statickým vyhodnocením bylo navrženo, že trhliny ve zdivu budou zainjektovány a zdivo bude zpevněno ocelovými táhly.
3. Podrobná specifikace víceprací dle tohoto dodatku č.2 je vymezena příloženým položkovým rozpočtem.

III.

Cena díla

1. Smluvní strany se dohodly na ceně víceprací v rozsahu dle dodatku č.2 ve výši:

| | | |
|-------------------|---|--------------|
| cena bez DPH | : | 77.130,11 Kč |
| DPH 21% | : | 16.197,32 Kč |
| cena celkem s DPH | : | 93.327,43 Kč |

2. Celková cena díla se v návaznosti na výše uvedené změny v rozsahu dle dodatku č.2 navyšuje o částku 77.130,11 Kč bez DPH, tj. 93.327,43 Kč vč. DPH.

3. Celková cena díla vč. změn činí 1.852.600,55 Kč bez DPH, tj. 2.241.646,66 Kč vč. DPH.

IV. Ostatní ujednání

1. Ostatní ustanovení smlouvy o dílo a dodatku č.1 tímto dodatkem č.2 neupravená zůstávají v platnosti beze změny.
2. Dodatek č.2 je vyhotoven ve dvou stejnopisech s platností originálu podepsaných oprávněnými zástupci smluvních stran, přičemž objednatel i zhotovitel obdrží shodně po jednom vyhotovení.
3. Nedílnou součástí smlouvy jsou tyto přílohy:
Příloha č. 1: Položkový rozpočet víceprací

V Opavě dne 02.09.2019



.....
za objednatele
Mgr. Monika Klapková

Ve Velkých Hořticích dne 02.09.2019

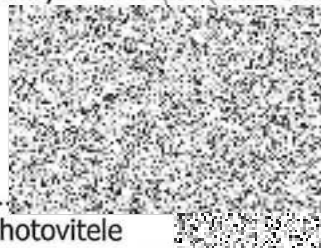

.....
za zhotovitele
Robert Winkler, jednatel

KRYCÍ LIST ZMĚN - DODATEK č.2, VPC č.2

Stavba:

Přístavba objektu tělocvičny gymnázia ul.Komenského,Opava

Objekt:

SO 01 Přístavba skladu tělocvičny

KSO:

Místo:

CC-CZ:

Datum:

13.08.2019

Zadavatel:

Mendelovo gymnázium Opava

IČ:

41812113

DIČ:

Zhotovitel:

IČ:

DIČ:

Projektant:

DUPLEX s.r.o.,28.října 875/275,70900 Ostrava-Mar.H

IČ:

62305433

DIČ:

Zpracovatel:

IČ:

DIČ:

Poznámka:

Cena bez DPH

77 130,11

| | Základ daně | Sazba daně | Výše daně |
|--------------|-------------|------------|-----------|
| DPH základní | 77 130,11 | 21,00% | 16 197,32 |
| DPH snížená | 0,00 | 15,00% | 0,00 |

Cena s DPH

v CZK

93 327,43

Projektant

Zpracovatel

Datum a podpis:

Razítko

Datum a podpis:

Razítko

Objednavatel

Zhotovitel

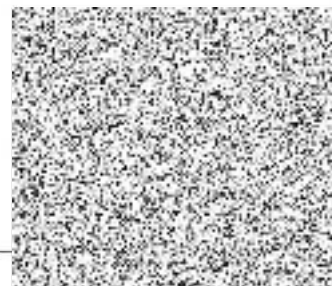

Datum a podpis:

Razítko

Datum a podpis:

REKAPITULACE ČLENĚNÍ SOUPISU PRACÍ

Stavba:

Přístavba objektu tělocvičny gymnázia ul.Komenského,Opava

Objekt:

SO 01 Přístavba skladu tělocvičny

Místo:

Datum:

13.08.2019

Zadavatel:

Mendelovo gymnázium Opava

Projektant:

DUPLEX
s.r.o.,28.října
875/275,70900
Ostrava-Mar.H

Zhotovitel:

Zpracovatel:

Kód dílu - Popis

Cena celkem [CZK]

Náklady ze soupisu prací

77 130,11

2 - Zakládání

1 038,00

3 - Svislé a kompletní konstrukce

3 017,25

6 - Úpravy povrchů, podlahy a osazování výplní

1 390,00

HSV - Práce a dodávky HSV

71 684,86

9 - Ostatní konstrukce a práce, bourání

10 080,82

998 - Přesun hmot

604,04

SOUPIS PRACÍ

Stavba:

Přístavba objektu tělocvičny gymnázia ul.Komenského,Opava

Objekt:

SO 01 Přístavba skladu tělocvičny

Místo:

Datum: 13.08.2019

Zadavatel:

Mendelovo gymnázium Opava

Projektant:

DUPLEX
s.r.o.,28.října
875/275,70900
Ostrava-Mar.H

Zhotovitel:

Zpracovatel:

| PČ | Typ | Kód | Popis | MJ | Množství | J.cena [CZK] | Cena celkem [CZK] |
|-------------------------------|-----|-----------|----------------------------------------------------------------------------------------------------|-----|----------|--------------|-------------------|
| Náklady soupisu celkem | | | | | | | 77 130,11 |
| D 2 | | | Zakládání | | | | 1 038,00 |
| 1 | K | 212755216 | Trativody z drenážních trubek plastových flexibilních D 160 mm bez lože | m | 8,650 | 120,00 | 1 038,00 |
| D 3 | | | Svislé a kompletní konstrukce | | | | 3 017,25 |
| 2 | K | 310239411 | Zazdívká otvorů pl do 4 m2 ve zdivu nadzákladovém cihlami pálenými na MC | m3 | 0,675 | 4 470,00 | 3 017,25 |
| D 6 | | | Úpravy povrchů, podlahy a osazování výplní | | | | 1 390,00 |
| 3 | K | 612325215 | Vápenocementová hladká omítka malých ploch do 4,0 m2 na stěnách | kus | 1,000 | 1 390,00 | 1 390,00 |
| D HSV | | | Práce a dodávky HSV | | | | 71 684,86 |
| D 9 | | | Ostatní konstrukce a práce, bourání | | | | 71 080,82 |
| 4 | K | 974031165 | Vysekání rýh ve zdivu cihelném hl do 150 mm š do 200 mm | m | 14,760 | 217,00 | 3 202,92 |
| 5 | K | 985421143 | Injektáž trhlin š do 15 mm v cihelném zdivu tl do 600 mm aktivovanou cementovou maltou včetně vrtů | m | 10,400 | 2 071,00 | 21 538,40 |
| 6 | K | 985564124 | Kotvičky hl do 400 mm z oceli D 16 mm do cementové malty | kus | 20,000 | 297,00 | 5 940,00 |
| 7 | K | 985622212 | Spínání objektů - vložení a dodání táhla z betonářské oceli D do 28 mm se svařovaným spojem | m | 70,260 | 575,00 | 40 399,50 |
| D 998 | | | Přesun hmot | | | | 604,04 |
| 8 | K | 998011002 | Přesun hmot pro budovy zděné v do 12 m | t | 2,165 | 279,00 | 604,04 |