

VÝPIS Z KATASTRU NEMOVITOSTÍ

prokazující stav evidovaný k datu 27.08.2019 11:55:02

Vyhotoveno bezúplatně dálkovým přístupem pro účel: Nájem nemovitosti, č.j.: 1114016 pro Státní pozemkový úřad

Okres: CZ0644 Břeclav

Obec: 584461 Horní Bojanovice

Kat.území: 642444 Horní Bojanovice

List vlastnictví: 10002

V kat. území jsou pozemky vedeny ve dvou číselných řadách (St. = stavební parcela)

A Vlastník, jiný oprávněný	Identifikátor	Podíl
Vlastnické právo Česká republika	00000001-001	

Příslušnost hospodařit s majetkem státu

Státní pozemkový úřad, Husinecká 1024/11a, Žižkov, 13000 01312774
Praha 3**ČÁSTEČNÝ VÝPIS****B Nemovitosti**

Pozemky

Parcela

Výměra [m²]

Druh pozemku

Způsob využití

Způsob ochrany

727/42	1964	trvalý travní porost		zemědělský půdní fond
1919/131	1124	orná půda		zemědělský půdní fond
1919/133	514	orná půda		zemědělský půdní fond
2629/21	280	orná půda		zemědělský půdní fond
2629/59	4832	orná půda		zemědělský půdní fond
2629/264	1093	ovocný sad		zemědělský půdní fond
2640/14	192	ostatní plocha	manipulační plocha	
2689/1	9743	trvalý travní porost		zemědělský půdní fond
2689/10	13545	trvalý travní porost		zemědělský půdní fond
2689/40	4524	trvalý travní porost		zemědělský půdní fond
2689/44	1515	trvalý travní porost		zemědělský půdní fond
2701/27	227	orná půda		zemědělský půdní fond
3014/81	602	ostatní plocha	ostatní komunikace	
3276/6	102	ostatní plocha	ostatní komunikace	
3818/1	430	trvalý travní porost		zemědělský půdní fond

B1 Věcná práva sloužící ve prospěch nemovitostí v části B - Bez zápisu

C Věcná práva zatěžující nemovitosti v části B včetně souvisejících údajů

Typ vztahu

o Věcné břemeno zřizování a provozování vedení

VZ 282/1994

Nemovitosti jsou v územním obvodu, ve kterém vykonává státní správu katastru nemovitostí ČR
Katastrální úřad pro Jihomoravský kraj, Katastrální pracoviště Hustopeče, kód: 735.

VÝPIS Z KATASTRU NEMOVITOSTÍ

prokazující stav evidovaný k datu 27.08.2019 11:55:02

Okres: CZ0644 Břeclav

Obec: 584461 Horní Bojanovice

Kat.území: 642444 Horní Bojanovice

List vlastnictví: 10002

V kat. území jsou pozemky vedeny ve dvou číselných řadách (St. = stavební parcela)

Listina

Z-410/2013-735

Pro: Státní pozemkový úřad, Husinecká 1024/11a, Žižkov, 13000 Praha RČ/IČO: 01312774
3

o Zápis o předání majetku státu (§ 19 odst. 1 zák.č.219/2000 Sb.) UZSVM/BBV/13159/2017-BBVM ze dne 11.12.2017. Právní účinky zápisu ke dni 03.01.2018. Zápis proveden dne 09.01.2018.

Z-10/2018-735

Pro: Státní pozemkový úřad, Husinecká 1024/11a, Žižkov, 13000 Praha RČ/IČO: 01312774
3
Česká republika

00000001-001

F Vztah bonitovaných půdně ekologických jednotek (BPEJ) k parcelám

Parcela	BPEJ	Výměra [m ²]
727/42	30840	600
	34167	1364
1919/131	00840	1124
1919/133	00840	514
2629/21	00850	280
2629/59	00850	4782
	04177	50
	00100	66
2629/264	00850	111
	04177	916
	05800	9743
2689/1	05800	9743
2689/10	05800	13251
	30110	294
2689/40	00100	1412
	05800	4
	30840	3108
2689/44	00100	32
	05800	1444
	30840	39
2701/27	30110	227
3818/1	00850	430

Pokud je výměra bonitních dílů parcel menší než výměra parcely, zbytek parcely není bonitován

Nemovitosti jsou v územním obvodu, ve kterém vykonává státní správu katastru nemovitostí ČR: Katastrální úřad pro Jihomoravský kraj, Katastrální pracoviště Hustopeče, kód: 735.

Vyhotovil:
Český úřad zeměměřický a katastrální - SCD

Vyhotoveno: 27.08.2019 12:09:24

Nemovitosti jsou v územním obvodu, ve kterém vykonává státní správu katastru nemovitostí ČR: Katastrální úřad pro Jihomoravský kraj, Katastrální pracoviště Hustopeče, kód: 735.

Grafická příloha - k.ú. Horní Bojanovice - část KN 727/42

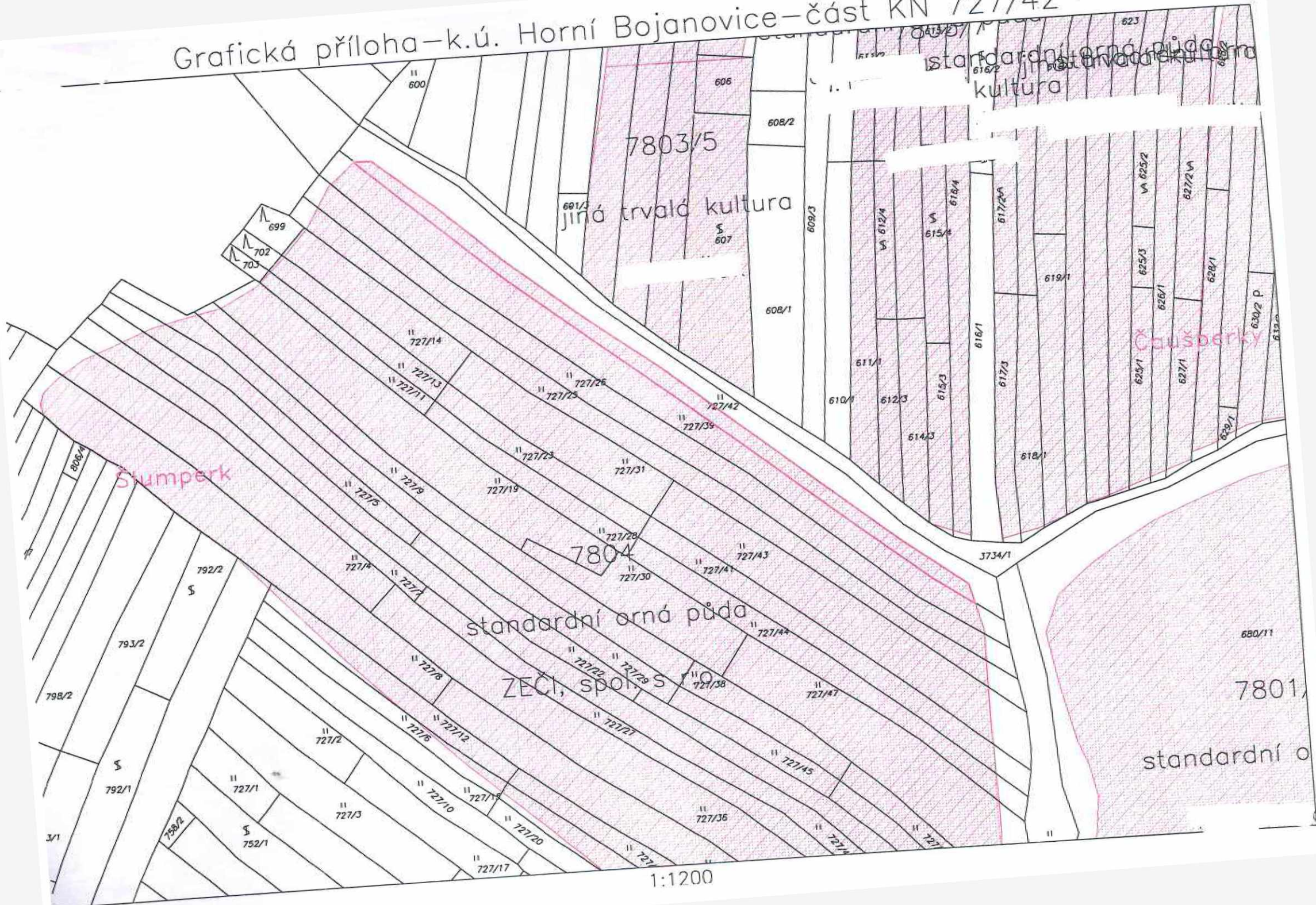

Grafická příloha – k.ú. Horní Bojanovice – část KN 1919/131, 133



Gratická příloha – k.ú. Horní Bojanovice – část KN 2640/14

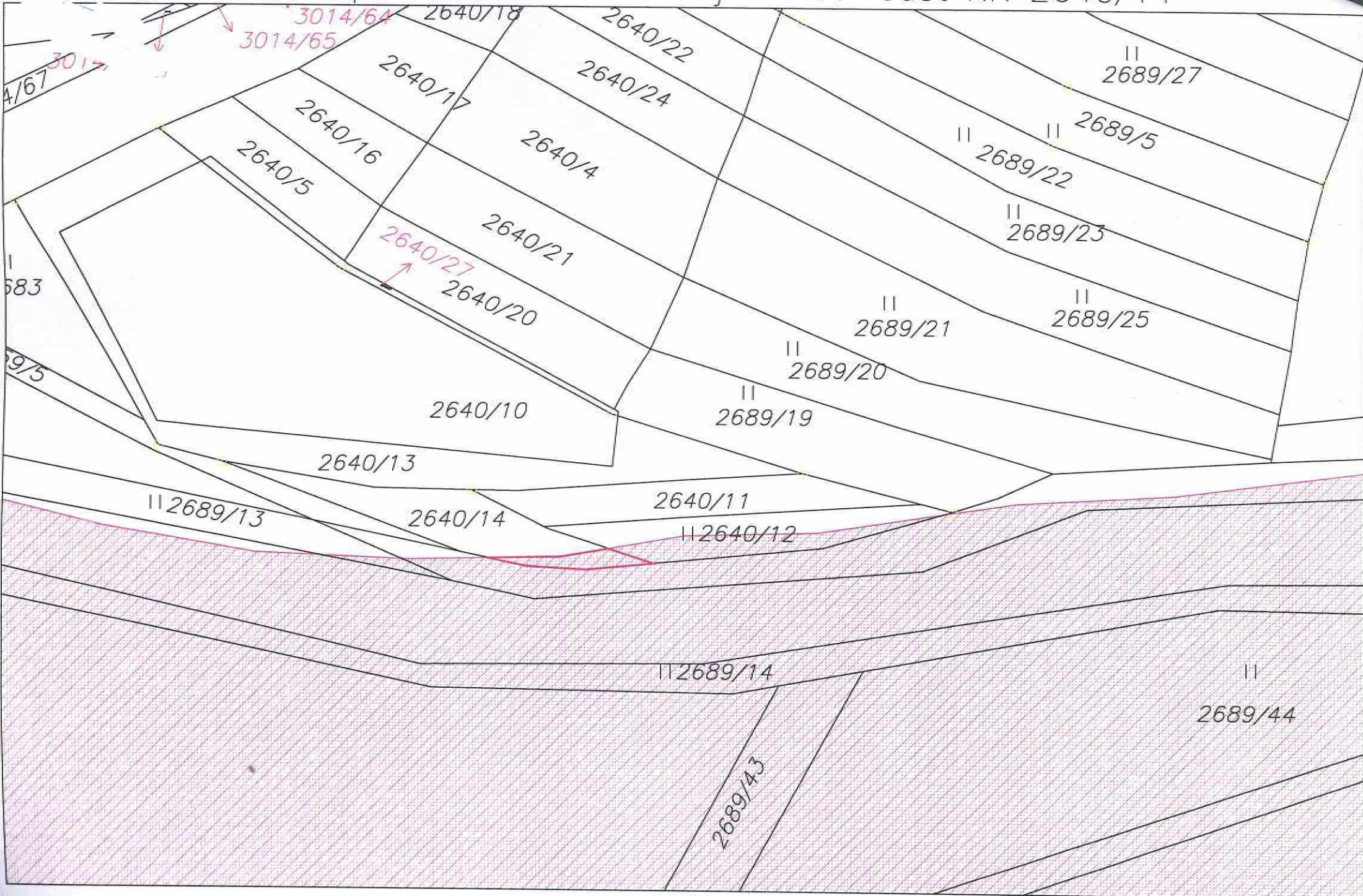

1:500

Grafická příloha – k.ú. Horní Bojanovice – část KN 2629/21, KN 3818/1

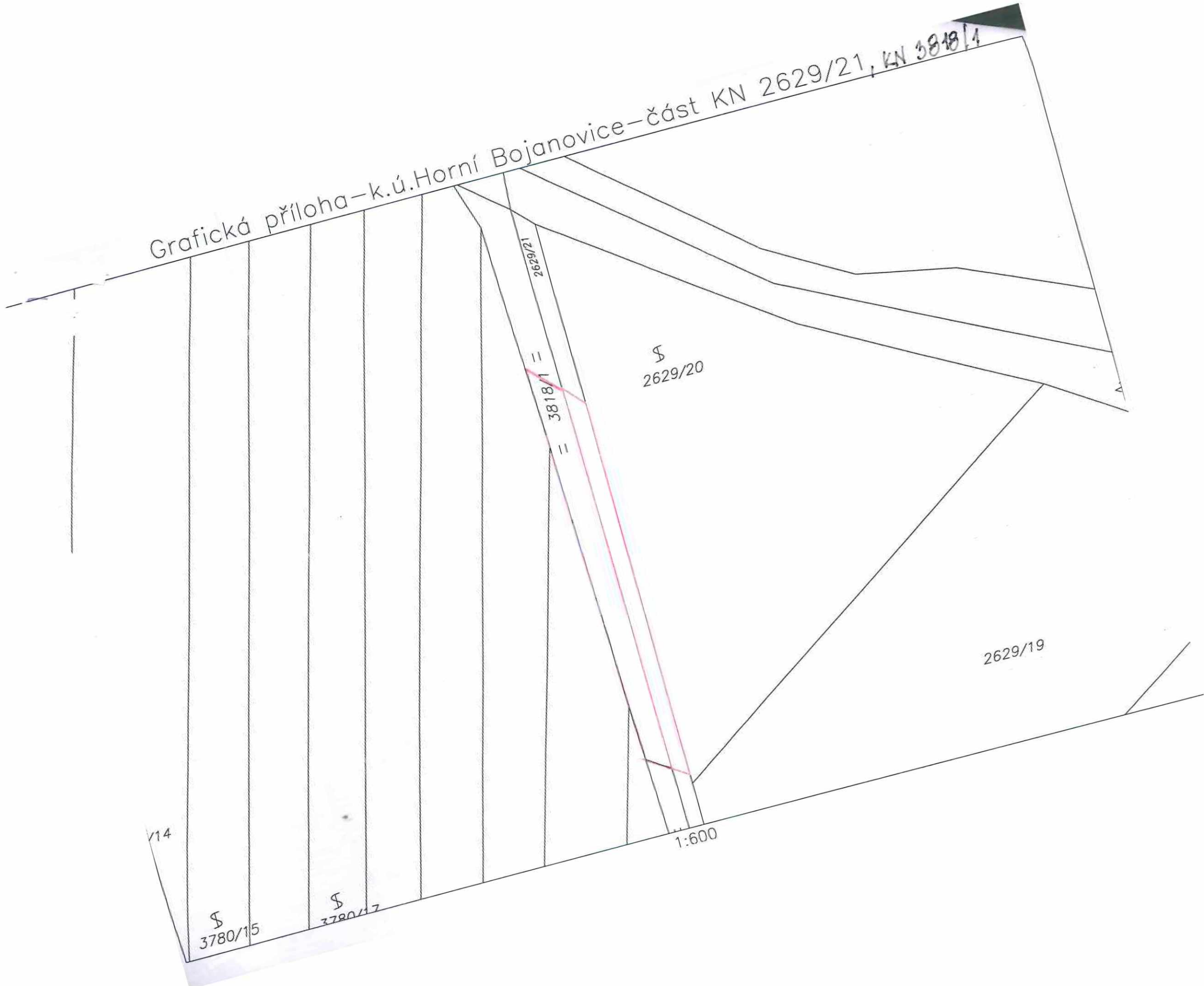

2629/21

3818/1

§ 2629/20

2629/19

1/14

§ 3780/15

§ 3780/17

1:600

Grafická příloha – k.ú. Horní Bojanovice – část KN 2629/264



1:800