

SMLOUVA O DÍLO

uzavřená podle ust. § 2586 a násl.
zákona č. 89/2012 Sb., občanský zákoník

Číslo smlouvy objednatele: SML/1432/2019

Číslo smlouvy zhotovitele: 25/2019

I.

Smluvní strany

1. Statutární město Přerov

Se sídlem: Bratrská 34, 750 11 Přerov
Zastoupené: Michalem Záchou, Dis., náměstkem primátora, na základě pověření dle bodu 6. usnesení Rady města Přerova č. 639/19/6/2019 ze dne 11.7.2019
IČ: 00301825
DIČ: CZ00301825
Bankovní spojení: [REDAKCE]
Číslo transparentního účtu: [REDAKCE]

Osoba oprávněná jednat ve věcech technických a realizace stavby:

[REDAKCE] odbor správy majetku a komunálních služeb, oddělení dopravy
tel: [REDAKCE], mobil: [REDAKCE]
email: [REDAKCE]
(dále jen „objednatel“)

a

2. GALVA TRANS, s.r.o.

Se sídlem: Na trávníku 414, 796 07 Držovice
Zastoupena: [REDAKCE] jednatel společnosti
ve věcech smlouvy [REDAKCE] stavbyvedoucím
ve věcech technických [REDAKCE] stavbyvedoucím
ve věcech stavby [REDAKCE] stavbyvedoucím
IČ: 29195446
DIČ: CZ29195446
Bankovní spojení: [REDAKCE], pobočka Prostějov
Číslo účtu: [REDAKCE]
Zapsána v obchodním rejstříku vedeném Krajského soudu v Brně, oddíl C, vložka 64750

Osoba oprávněná jednat ve věcech technických a realizace stavby:

[REDAKCE]

(dále jen „zhotovitel“)

II. Základní ustanovení

1. Smluvní strany prohlašují, že údaje uvedené v čl. I této smlouvy jsou v souladu s právní skutečností v době uzavření smlouvy. Smluvní strany se zavazují, že změny dotčených údajů oznámí bez prodlení písemně druhé smluvní straně. V případě změny účtu zhotovitele je zhotovitel povinen rovněž doložit vlastnictví k novému účtu, a to kopií příslušné smlouvy nebo potvrzením peněžního ústavu. Při změně identifikačních údajů smluvních stran včetně změny účtu není nutné uzavírat ke smlouvě dodatek.
2. Smluvní strany prohlašují, že osoby podepisující tuto smlouvu jsou k tomuto úkonu oprávněny.
3. Zhotovitel prohlašuje, že je odborně způsobilý k zajištění předmětu plnění podle této smlouvy.
4. Zhotovitel potvrzuje, že si prostudoval a detailně se seznámil se zadávacími podmínkami a s projektovou dokumentací a tímto zároveň prověřil, že závazné podklady týkající se předmětu smlouvy nemají zjevné vady a nedostatky, neobsahují nevhodná řešení, materiály a technologie, a dílo je takto možno realizovat za dohodnutou smluvní cenu uvedenou v článku V odst. 1 této smlouvy.
5. Zhotovitel potvrzuje, že se detailně seznámil s rozsahem a povahou díla, že jsou mu známy veškeré technické, kvalitativní a jiné podmínky nezbytné k realizaci díla, a že disponuje takovými kapacitami a odbornými znalostmi, které jsou nezbytné pro realizaci díla za dohodnutou pevnou smluvní cenu uvedenou v článku V odst. 1 této smlouvy.

III. Předmět smlouvy

1. Zhotovitel se zavazuje provést pro objednatele stavbu „**Odstavný pruh na ulici Vinařská ve Vinarech**“, v rozsahu dle:
 - Projektové dokumentace č. 040-2017, zpracované společností PRINTES ATELIER s.r.o., se sídlem Mostní 11a, 750 02 Přerov, IČ: 25391089, v listopadu 2017,
 - soupisů dodávek, služeb a stavebních prací s výkazy výměr, a
 - předpisů upravujících provádění stavebních děl a ustanovení této smlouvy(dále jen „dílo“).
2. Součástí díla je také:
 - a) vybudování a zajištění zařízení staveniště a jeho provoz v souladu s platnými právními předpisy, včetně případného zajištění ohlášení dle zákona č. 183/2006 Sb., o územním plánování a stavebním řádu (stavební zákon), ve znění pozdějších předpisů (dále jen „stavební zákon“),
 - b) zajištění vytýčení inženýrských sítí (tras technické infrastruktury) podle podmínek jejich správců, a to před zahájením prací na staveništi včetně jejich zaměření a zakreslení dle skutečného stavu do příslušné dokumentace a včetně jejich písemného a zpětného předání jednotlivým správcům, bude-li potřebné,
 - c) likvidace veškerého odpadu a demontovaného materiálu, jeho odvoz a uložení na řízenou skládku nebo jiná jeho likvidace v souladu se zákonem č. 185/2001 Sb., o odpadech a o změně některých dalších zákonů, ve znění pozdějších předpisů, o likvidaci odpadu bude předložen písemný doklad,

- d) dodávka všech dokladů o zkouškách, revizích, atestech a provozních návodu a předpisů v českém jazyce (všechny doklady ve 2 vyhotoveních) včetně zaškolení obsluhy,
 - e) zřízení deponie materiálů tak, aby nevznikly žádné škody na sousedních pozemcích,
 - f) provedení předepsaných zkoušek dle platných právních předpisů a technických norem, úspěšné provedení těchto zkoušek je podmínkou k převzetí díla,
 - g) udržování stavbou dotčených ploch, veřejných komunikací a výjezdů ze staveniště v čistotě a jejich uvedení do původního stavu,
 - h) zajištění ochrany proti šíření nadměrného hluku,
 - i) zajištění opatření pro omezení prašných emisí ze stavební činnosti,
 - j) zajištění pravidelného úklidu společných prostor objektu v případě znečištění,
 - k) zajištění zpracování dokumentace skutečného provedení stavby v rozsahu zákona č. 183/2006 Sb., o územním plánování a stavebním řádu (stavební zákon), ve znění pozdějších předpisů a vyhlášky o dokumentaci staveb č. 62/2013 Sb., v tištěné a elektronické podobě.
3. Zhotovitel je povinen při provádění díla plnit požadavky dotčených orgánů a organizací související s realizací stavby.
 4. Objednatel poskytnutá projektová dokumentace nenahrazuje realizační a výrobní dokumentaci. Pokud vyvstane v průběhu realizace díla nutnost zpracování realizační a výrobní dokumentace, zajistí je zhotovitel na své náklady.
 5. Zhotovitel se zavazuje provést dílo v souladu s technickými a právními předpisy platnými v České republice v době provádění díla. Pro provedení díla jsou závazné všechny platné normy ČSN.
 6. Zhotovitel se zavazuje průběžně provádět veškeré potřebné zkoušky, měření a atesty k prokázání kvalitativních parametrů předmětu díla.
 7. Zhotovitel se zavazuje provést veškeré činnosti a úkony související s prováděním díla, zejména vyřizování veškerých povolení, překopů, záborů, souhlasů, oznámení apod.
 8. Objednatel se zavazuje provedené dílo převzít a zaplatit za ně zhotoviteli za dohodnutých podmínek cenu dle čl. V této smlouvy. Objednatel nemá právo odmítnout převzetí díla pro ojedinělé drobné vady, které samy o sobě ani ve spojení s jinými nebrání užívání předmětu díla funkčně nebo esteticky, ani jeho užívání podstatným způsobem neomezují.
 9. Případné změny smlouvy budou smluvními stranami sjednány písemnými dodatky k této smlouvě o dílo a budou realizovány až po uzavření příslušného dodatku ke smlouvě. Nezbytným předpokladem uzavření dodatku ke smlouvě je administrace změny závazku v souladu s vnitřním předpisem objednatele č. 16/2016 ve znění vnitřního předpisu č. 5/2018, nebo se zákonem č. 134/2016 Sb., o zadávání veřejných zakázek, v platném a účinném znění.
 10. Smluvní strany prohlašují, že předmět plnění podle smlouvy není plněním nemožným, a že smlouvu uzavírají po pečlivém zvážení všech možných důsledků. Zhotovitel prohlašuje, že prozkoumal místní podmínky na staveništi, a že práce mohou být dokončeny způsobem a v termínech stanovených touto smlouvou. Objednatel prohlašuje, že byla vydána příslušná stavebně právní povolení nezbytná k zahájení a realizaci díla.

11. Smluvní strany prohlašují, že se v rámci právního vztahu vzniklého na základě této smlouvy budou řídit platnou legislativou České republiky, zejména zákonem č. 89/2012 Sb., občanský zákoník (dále jen „občanský zákoník“).

IV.

Doba a místo plnění

1. Zhotovitel se zavazuje realizovat dílo ve lhůtě

Zahájení realizace díla: dnem protokolárního předání a převzetí staveniště

Ukončení realizace díla: do 60 kalendářních dní ode dne zahájení realizace díla

a nejpozději první pracovní den následující po dni ukončení realizace díla vyzvat objednatele k jeho převzetí.

2. Místem plnění je Přerov XI – Vinary, na pozemku p.č. 433/1, 435/1 v k.ú. Vinary u Přerova, viz projektová dokumentace stavby.
3. V případě, že osoba vykonávající za objednatele inženýrsko-investorskou činnost na stavbě (dále jen „osoba vykonávající technický dozor stavebníka“), objednatel nebo jiná k tomu oprávněná osoba (např. oblastní inspektorát práce) přeruší práce na staveništi z důvodu porušení pravidel bezpečnosti a ochrany zdraví při práci, toto přerušení nebude mít vliv na lhůtu plnění díla uvedenou v odst. 1 tohoto článku.
4. K posunu termínu dokončení realizace díla dle této smlouvy může dojít v případě, že nastanou takové klimatické podmínky, které vzhledem ke své povaze brání provádění prací na díle dle harmonogramu postupu stavebních prací (příloha č. 2 této smlouvy) a znemožňují dodržení technologických postupů. O existenci těchto nepříznivých klimatických podmínek učiní zhotovitel zápis ve stavebním deníku a osoba vykonávající technický dozor stavebníka posoudí objektivní charakter důvodu přerušení prací a zápisem ve stavebním deníku uvede, zda s neprováděním díla z tohoto důvodu souhlasí. V případě odsouhlasení přerušení prací se objednatel se zhotovitelem dohodnou na aktualizaci harmonogramu realizace prací a zároveň zhotovitel doloží odůvodnění vlivu nepříznivých klimatických podmínek na konkrétní technický úkon v dané technologii postupu a harmonogramu prací. V předmětné dohodě oba účastníci smlouvy prohlásí, že nedochází k posunu lhůty ukončení realizace díla stanovené v odst. 1 tohoto článku.
5. V případě, že dojde vlivem nepředvídatelných okolností k posunu termínu lhůty ukončení realizace díla uvedeného v odst. 1 tohoto článku, požádá zhotovitel o prodloužení termínu lhůty ukončení realizace díla a na základě této žádosti bude mezi stranami uzavřen dodatek ke smlouvě, kterým se termín lhůty realizace ukončení díla podle odst. 1 tohoto článku smlouvy posouvá o nezbytně nutnou dobu, po kterou zhotovitel objektivně nemohl práce na díle provádět.
6. Dojde-li při postupu podle stavebních prací podle této smlouvy nebo v souvislosti s ním k nepředvídaným nálezům kulturně cenných předmětů, detailů stavby nebo chráněných částí přírody anebo archeologickým nálezům, je zhotovitel povinen neprodleně oznámit nález objednateli a orgánu státní památkové péče nebo orgánu ochrany přírody a zároveň učinit opatření nezbytná k tomu, aby nález nebyl poškozen nebo zničen, a práce v místě nálezu přerušit. Pokud z tohoto důvodu dojde k přerušení stavebních prací, neocitá se zhotovitel v prodlení s plněním díla.
7. Zhotovitel dále není v prodlení s plněním díla v případě přerušení prací, které nastane

z důvodů uvedených v čl. III odst. 9 nebo v čl. X odst. 3 této smlouvy.

V.

Cena za dílo

1. Cena za provedené dílo je stanovena dohodou smluvních stran a činí celkem:

Cena bez DPH	1 399 717,90 Kč
Sazba DPH je 21 %	293 940,76 Kč
Cena vč. DPH	1 693 658,66 Kč

Poskytnuté zdanitelné plnění odpovídá číselnému kódu klasifikace produkce CZ-CPA 41 – 43, tj. patří do kategorie stavebních a montážních prací podle § 92e zákona č. 235/2004 Sb., o dani z přidané hodnoty, ve znění pozdějších předpisů (dále jen „zákon o DPH“). V daném případě **souvisí výlučně s činností příjemce při výkonu veřejné správy, při níž se příjemce (tj. objednatel) nepovažuje za osobu povinnou k dani** (viz § 5 odst. 3 zákona o DPH), a proto nebude ze strany poskytovatele (tj. zhotovitele) uplatněn režim přenesení daně podle § 92a citovaného zákona. Poskytovateli plnění vzniká v tomto případě standardní povinnost odvést daň. Příjemce plnění na vyžádání poskytne poskytovateli čestné prohlášení o účelu použití.

2. Dojde-li v průběhu realizace díla ke změnám sazeb daně z přidané hodnoty, bude v takovém případě k ceně díla bez DPH připočtena DPH v aktuální sazbě platné v době vzniku zdanitelného plnění.
3. Součástí sjednané ceny jsou veškeré práce a dodávky, poplatky, náklady zhotovitele nutné pro vybudování, provoz a demontáž zařízení staveniště a jiné náklady nezbytné pro řádné a úplné provedení díla.
4. Cena za dílo uvedená v odst. 1 tohoto článku je cenou nejvýše přípustnou a nelze ji překročit. Cenu díla bude možné měnit pouze postupem dle ustanovení čl. III odst. 9 této smlouvy, a to:
 - a) nebude-li některá část díla v důsledku sjednaných méněprací provedena, bude cena za dílo snížena, a to odečtením veškerých nákladů na provedení těch částí díla, které v rámci méněprací nebudou provedeny. Náklady na méněpráce budou odečteny ve výši součtu veškerých odpovídajících položek a nákladů neprovedených dle položkového rozpočtu, který je součástí nabídky zhotovitele podané na předmět plnění v rámci zadávacího řízení příslušné veřejné zakázky (dále jen „položkový rozpočet“). Smluvní strany se dohodly, že v případě méněprací nemá zhotovitel právo na náhradu škody, nákladů či ušlého zisku, které mu v důsledku méněprací vznikly.
 - b) přičtením veškerých nákladů na provedení těch částí díla, které objednatel nařídil v souladu se zákonem o veřejných zakázkách formou víceprací provádět nad rámec množství nebo kvality uvedené v projektové dokumentaci nebo položkovém rozpočtu. Náklady na vícepráce budou účtovány podle odpovídajících jednotkových cen položek a nákladů dle položkového rozpočtu a množství odsouhlaseného objednatelem. Pokud budou vícepráce tvořit položky, které nebyly uvedeny v položkovém rozpočtu, tak jejich jednotkové ceny budou stanoveny cenovou soustavou URS nebo RTS. Jednotkové ceny těchto položek nepřevýší maximální ceny v soustavě URS nebo RTS.

VI. Platební podmínky

1. Zálohy na platby nejsou sjednány.
2. Podkladem pro úhradu ceny za dílo budou faktury, které budou mít náležitosti daňového dokladu dle § 29 zákona o DPH a náležitosti stanovené § 435 odst. 1 občanského zákoníku (dále jen „faktura“).
3. Fakturace bude prováděna měsíčně s tím, že splatnost faktur je **30 dnů**. V této smlouvě nejsou sjednána dílčí plnění (tj. jaká část díla má být uskutečněna do jaké doby), ale pouze měsíční zúčtovací období; dnem uskutečnění zdanitelného plnění je pak tedy den předání a převzetí díla jako celku.
4. Kromě náležitostí stanovených platnými právními předpisy pro daňový doklad bude zhotovitel povinen ve faktuře uvést i tyto údaje:
 - a) číslo smlouvy objednatele, IČ objednatele,
 - b) předmět smlouvy, tj. text stavební práce na zakázce „Odstavný pruh na ulici Vinařská ve Vinarech“,
 - c) označení banky a číslo účtu, na který musí být zapláceno (pokud je číslo účtu odlišné od čísla uvedeného v čl. I odst. 2, je zhotovitel povinen o této skutečnosti v souladu s čl. II odst. 1 této smlouvy informovat objednatele),
 - d) zhotovitel se zavazuje použít na faktuře bankovní účet zveřejněný v registru plátců podle § 96 zákona č. 235/2004 Sb., o dani z přidané hodnoty, ve znění pozdějších předpisů,
 - e) v případě, že bude akce financovaná v rámci dotačního programu, pak informaci o projektu,
 - f) lhůtu splatnosti faktury,
 - g) označení osoby, která fakturu vyhotovila, včetně jejího podpisu a kontaktního telefonu,
 - h) soupis provedených prací schválený objednatelem,
 - i) přílohou faktury bude protokol o předání a převzetí díla dle čl. XII odst. 2 této smlouvy, obsahující prohlášení objednatele, že dílo přejímá bez výhrad, nebo s výhradami.
5. Měsíční fakturací bude uhrazena cena díla až do výše 90% z celkové sjednané ceny dle čl. V odst. 1 této smlouvy. Překročí-li zhotovitel některou fakturou hodnotu 90% ze sjednané ceny, je objednatel oprávněn uhradit pouze část faktury tak, aby úhrada jím provedená dosáhla v celkové výši pouze 90% ze sjednané ceny. Na zbývající část faktury přesahující hodnotu 90% ze sjednané ceny nemůže zhotovitel uplatňovat žádné majetkové sankce ani úrok z prodlení.

Zádržné (pozastávka):

 - a) Částka rovnající se 10% z celkové sjednané ceny slouží jako zádržné, které bude uhrazeno objednatelem zhotoviteli až po protokolárním předání a převzetí díla.
 - b) Pokud Objednatel převezme dílo s výhradami podle čl. XII odst. 3 této smlouvy, bude zádržné uhrazeno až po odstranění všech vad.
 - c) Zádržné bude uhrazeno objednatelem zhotoviteli na základě daňového dokladu vystaveného zhotovitelem, v němž bude uvedeno, že se jedná o „Konečnou fakturu“.
6. Fakturované částky nebudou na daňových dokladech zaokrouhlovány a budou uváděny s přesností na haléře.
7. Po splnění díla (viz čl. VII odst. 4 této smlouvy) zhotovitel provede a objednateli předá

závěrečné vyúčtování, které doloží rekapitulací vystavených faktur a rekapitulací veškerých provedených prací, jež bude vystavena v souladu s odsouhlaseným položkovým rozpočtem a v členění dle položek platné Rozpočtové skladby pro obec, města, dobrovolné svazky obcí a kraje a v souladu s pokynem Ministerstva financí č. D-22 k jednotnému postupu při uplatňování některých ustanovení zákona č. 586/1992 Sb., o daních z příjmů, ve znění pozdějších předpisů.

8. Doručení faktur se provede osobně oproti podpisu zmocněné osoby objednatele nebo doručenkou prostřednictvím provozovatele poštovních služeb.
9. Objednatel je oprávněn vadnou fakturu před uplynutím lhůty splatnosti vrátit druhé smluvní straně bez zaplacení k provedení opravy v těchto případech:
 - a) nebude-li faktura obsahovat některou povinnou nebo dohodnutou náležitost nebo bude-li chybně vyúčtována cena za část díla,
 - b) budou-li vyúčtovány práce, které nebyly provedeny či nebyly potvrzeny oprávněným zástupcem objednatele,
 - c) bude-li součástí ceny plnění DPH.

Ve vrácené faktuře objednatel vyznačí důvod vrácení. Zhotovitel provede opravu vystavením nové faktury. Vrátil-li objednatel vadnou fakturu zhotoviteli, přestává běžet původní lhůta splatnosti. Celá lhůta splatnosti běží opět ode dne doručení nově vyhotovené faktury objednateli.

Pokud v důsledku vrácení daňového dokladu objednatel pozdě odvede daň v režimu § 92a zákona o DPH, je zhotovitel povinen uhradit sankci, která bude zhotoviteli předepsána ze strany správce daně.

10. Povinnost zaplatit cenu za dílo je splněna dnem odepsání příslušné částky z účtu objednatele.
11. Objednatel je oprávněn pozastavit financování v případě, že zhotovitel bezdůvodně přeruší práce nebo práce bude provádět v rozporu s projektovou dokumentací, smlouvou nebo pokyny objednatele.
12. Za nesprávně vystavené daňové doklady a tím i nutnost případného podání dodatečného příznání a pozdní úhrady daně bude na zhotoviteli uplatněna sankce ve výši repo sazba + 15 % bodu za každý den prodlení s úhradou daně podle § 252 z. č. 280/2009 Sb. daňový řád.

VII.

Práva a povinnosti smluvních stran, splnění díla, vlastnické právo a nebezpečí škody

1. Při podpisu této smlouvy je objednatel povinen protokolárně předat zhotoviteli jedno vyhotovení projektové dokumentace dle čl. III odst. 1 smlouvy. Stavební povolení, popř. jiná rozhodnutí, opatření nebo vyjádření dotčených orgánů vztahující se ke stavbě podle této smlouvy budou zhotoviteli předány nejpozději v den předání staveniště podle čl. IX této smlouvy.
2. Zhotovitel je povinen umožnit vstup na stavbu a staveniště osobě vykonávající technický dozor stavebníka, případně dalším pověřeným osobám.
3. Zhotovitel je povinen objednateli a osobě vykonávající technický dozor stavebníka písemně sdělit veškeré údaje, které jsou předmětem oznámení o zahájení prací minimálně v rozsahu „Přílohy č. 4 k nařízení vlády č. 591/2006 Sb., o bližších minimálních požadavcích na bezpečnost a ochranu zdraví při práci na staveništích“, a to zejména

odstavců č. 4, 5, 9, 10 a 11.

Současně je zhotovitel povinen ve stejném termínu osobě vykonávající technický dozor stavebníka písemně sdělit veškeré údaje, které jsou potřebné pro zpracování plánu bezpečnosti a ochrany zdraví při práci (dále jen „BOZP“). Zhotovitel je dále povinen předat před zahájením prací na staveništi písemně informaci o fyzických osobách, které se mohou zdržovat na staveništi, a to včetně zaměstnanců subdodavatelů zhotovitele.

Zhotovitel je povinen během realizace stavby bezodkladně nahlásit písemně změnu všech výše uvedených údajů osobě vykonávající technický dozor stavebníka pro provedení aktualizace plánu BOZP.

4. Dílo je provedeno, je-li ukončeno a protokolárně předáno. Objednatel převezme dílo bez výhrad, nebo s výhradami poté, co se s dílem řádně seznámil. Pokud je to k řádnému provedení díla třeba, je dílo dokončeno až úspěšným provedením dohodnutých zkoušek a předáním zápisu o jejich provedení.
5. Předání a převzetí díla bude provedeno v místě plnění dle čl. IV odst. 2, této smlouvy, a to způsobem uvedeným v čl. XII této smlouvy.
6. Vlastníkem díla (věcí, které jsou předmětem stavebních úprav i věcí v rámci díla nově zhotovených) je objednatel. Nebezpečí škody na díle nese zhotovitel. Nebezpečí škody přechází na objednatele dnem převzetí díla objednatelem podle odst. 4 tohoto článku smlouvy. Pokud bylo dílo objednatelem převzato s výhradami, přechází nebezpečí škody na díle až odstraněním poslední z takto vyhrazených vad.

VIII.

Jakost díla

1. Zhotovitel se zavazuje k tomu, že celkový souhrn vlastností provedeného díla bude dávat schopnost uspokojit stanovené potřeby, tj. využitelnost, bezpečnost, bezporuchovost, udržitelnost, hospodárnost, ochranu životního prostředí, požární bezpečnost, hygienické požadavky. Ty budou odpovídat platné právní úpravě, českým technickým normám, projektové dokumentaci, zadání veřejné zakázky a této smlouvě. K tomu se zhotovitel zavazuje používat pouze materiály a konstrukce vyhovující požadavkům kladeným na jejich jakost a mající prohlášení o shodě dle zákona č. 22/1997 Sb., o technických požadavcích na výrobky a o změně a doplnění některých zákonů, ve znění pozdějších předpisů a jeho prováděcích předpisů.
2. Smluvní strany se dohodly na I. jakosti díla.
3. Jakost dodávaných materiálů a konstrukcí bude dokladována předepsaným způsobem při kontrolních prohlídkách a při předání a převzetí díla.

IX.

Staveniště

1. Staveniště ve stavu umožňujícím provádění díla bude předáno na základě písemné výzvy zaslané objednatelem. Za písemnou výzvu se považuje také výzva zaslaná e-mailem na adresu [REDAKCE] z či datovou schránkou (zv2ir9n).
2. Zhotovitel se zavazuje převzít staveniště v termínu uvedeném ve výzvě s tím, že výzva musí být zhotoviteli doručena v přiměřené lhůtě před termínem předání staveniště. O předání a převzetí staveniště bude mezi objednatelem a zhotovitelem vždy sepsán zápis.

3. Obvod staveniště je vymezen projektovou dokumentací. Pokud bude zhotovitel potřebovat pro realizaci díla prostor větší, zajistí si jej na vlastní náklady a vlastním jménem.
4. Určení základních vytyčovacích prvků bude provedeno při předání staveniště objednatelem.
5. Vodné, stočné, elektrickou energii a další média odebraná při provádění díla hradí zhotovitel. Zhotovitel zabezpečí na své náklady odběrné místo a měření odběru médií. Odběrná místa budou po celou dobu výstavby přístupná objednateli a osobě vykonávající technický dozor stavebníka. Pokud bude zhotovitel odebírat výše uvedená média od objednatele, uzavře s ním písemnou dohodu o způsobu úhrady za jejich odběr.
6. Zhotovitel se zavazuje zcela vyklidit a vyčistit staveniště do 14 dnů od splnění díla (viz čl. VII odst. 4 této smlouvy). Při nedodržení tohoto termínu se zhotovitel zavazuje uhradit objednateli veškeré náklady a škody, které mu tím vznikly.
7. Zhotovitel odpovídá za bezpečnost a ochranu zdraví všech osob v prostoru staveniště, za bezpečný přístup ke stávajícím objektům, za dodržování bezpečnostních, hygienických a požárních předpisů, včetně prostoru zařízení stavenišť, a za bezpečnost provozu v prostoru stavenišť.
8. Zhotovitel se zavazuje udržovat na převzatém staveništi pořádek a čistotu, na svůj náklad odstraňovat odpady a nečistoty vzniklé jeho činností, a to v souladu s požadavky uvedenými v projektové dokumentaci a příslušnými předpisy, zejména ekologickými a o likvidaci odpadů.
9. Zhotovitel se zavazuje na své náklady řádně označit staveniště v souladu s právními předpisy.

X.

Provádění díla

1. Objednatel je oprávněn kontrolovat provádění díla. Zjistí-li, že zhotovitel provádí dílo v rozporu s povinnostmi vyplývajícími ze smlouvy nebo obecně závazných právních předpisů, je objednatel oprávněn požadovat po zhotoviteli nápravu v přiměřené lhůtě. Pokud zhotovitel tento požadavek nesplní, je objednatel oprávněn od smlouvy odstoupit podle čl. XVI odst. 2 písm. b) smlouvy.
2. Zhotovitel je povinen:
 - a) provést dílo řádně, včas a v odpovídající jakosti za použití postupů, které odpovídají právním předpisům ČR,
 - b) dodržovat při provádění díla ujednání této smlouvy, řídit se podklady a pokyny objednatele a poskytnout mu požadovanou dokumentaci a informace,
 - c) provést dílo na svůj náklad a své nebezpečí,
 - d) účastnit se na základě pozvánky objednatele všech jednání týkajících se předmětného díla,
 - e) před zahájením díla zpracovat a objednateli předat aktualizovaný harmonogram výstavby. Zhotovitel je povinen harmonogram výstavby průběžně aktualizovat a aktualizace neprodleně předkládat objednateli. Harmonogram a jeho případné aktualizace musí být vždy předem odsouhlaseny objednatelem.
3. Zhotovitel je povinen informovat objednatele o skutečnostech majících vliv na plnění smlouvy, a to neprodleně, nejpozději následující pracovní den poté, kdy příslušná

skutečnost nastane nebo zhotovitel zjistí, že by nastat mohla. Zhotovitel je povinen informovat objednatele zejména:

- a) zjistí-li při provádění díla skryté překážky bránící řádnému provedení díla. Zhotovitel je povinen navrhnout objednateli další postup,
 - b) o případné nevhodnosti realizace vyžadovaných prací,
 - c) zjistí-li v projektové dokumentaci stavby dle čl. III odst. 1 této smlouvy vady. Objednatel se na základě informace zhotovitele vyjádří, zda budou vady odstraněny, či na provedení díla dle vadné projektové dokumentace trvá. Pokud se objednatel rozhodne vady odstranit a jejich odstranění bude trvat déle než týden, dohodnou se zhotovitel a objednatel na dalším postupu do doby odstranění vady.
4. Zhotovitel zajistí stavbu tak, aby nedošlo k ohrožování, nadměrnému nebo zbytečnému obtěžování okolí stavby, k omezování práv a právem chráněných zájmů vlastníků sousedních nemovitostí, ke znečištění komunikací apod. Zhotovitel v maximální míře omezí hlučnost a prašnost a zajistí čištění stavbou případně znečištěných stávajících zpevněných ploch.
 5. Zhotovitel odpovídá za zajištění dostupnosti projektové dokumentace a všech dokladů potřebných k provádění stavby dle stavebního zákona. Projektová dokumentace a výše uvedené doklady musí být na staveništi přístupné kdykoliv v průběhu práce.
 6. Zhotovitel je povinen provedené stavební práce, zařizovací předměty a výrobky zabezpečit před poškozením a krádežemi až do předání díla k užívání objednateli, a to na vlastní náklady.
 7. Zhotovitel odpovídá za zajištění odborného vedení stavby a odborného provádění prací oprávněnými osobami, za dodržení obecných technických požadavků na výstavbu a jiných technických předpisů, za vypracování další prováděcí dokumentace (technologický postup, plán kontrolní a zkušební činnosti apod.).
 8. Zhotovitel se zavazuje realizovat práce vyžadující zvláštní způsobilost nebo povolení podle příslušných předpisů osobami, které tuto podmínku splňují.
 9. Zhotovitel nejméně 15 pracovních dnů předem oznámí správcům sítí a osobě vykonávající technický dozor stavebníka práci v ochranném pásmu či křížení těchto sítí ke kontrole průběhu prací a převzetí před zpětným zásypem.
 10. Zhotovitel je srozuměn s tím, že uhradí jakoukoliv opravu nebo výměnu plynoucí ze zhotovitelem zaviněného poškození inženýrské sítě. Zhotovitel si je rovněž vědom toho, že nese veškerá rizika a náhrady škod z toho plynoucí.
 11. Zhotovitel vyzve osobu vykonávající technický dozor stavebníka prokazatelnou formou nejméně 3 pracovní dny předem k prověření kvality prací, jež budou dalším postupem při zhotovování díla zakryty.
V případě, že se na tuto výzvu osoba vykonávající technický dozor stavebníka bez vážných důvodů nedostaví, může zhotovitel pokračovat v provádění díla po předchozím písemném upozornění objednatele a předmětné práce zakrýt. Bude-li v tomto případě objednatel dodatečně požadovat jejich odkrytí, je zhotovitel povinen toto odkrytí provést na náklady objednatele. Pokud se však zjistí, že práce nebyly řádně provedeny, nese veškeré náklady spojené s odkrytím prací, opravou chybného stavu a následným zakrytím zhotovitel.
Pokud zhotovitel osobu vykonávající technický dozor stavebníka prokazatelnou formou k převzetí prací před jejich zakrytím nevyzve, případně osoba vykonávající technický dozor stavebníka práce nepřevzme a nedá písemný souhlas k jejich zakrytí zápisem

do stavebního deníku, je zhotovitel povinen na výzvu objednatele případně již zakryté práce odkrýt. V tomto případě nese veškeré náklady spojené s odkrytím, opravou chybného stavu a následným zakrytím zhotovitel.

12. Zhotovitel písemně vyzve kromě osoby vykonávající technický dozor stavebníka i správce podzemních vedení a inženýrských sítí dotčených stavbou k jejich kontrole a převzetí a zjištěnou skutečnost nechá potvrdit zápisem ve stavebním deníku. Zhotovitel před jejich zakrytím zajistí na své náklady geodetická zaměření, která nejpozději před dokončením díla nebo jeho části předá objednateli.
13. Zhotovitel se zavazuje po celou dobu realizace stavby aktivně spolupracovat s projektantem a osobou vykonávající činnost autorského dozoru projektanta při realizaci stavby.
14. V případě zjištění rozporu platné projektové dokumentace se skutečností na stavbě je zhotovitel povinen zjištěné rozpory řešit ve spolupráci s projektantem, a to bezodkladně.
15. V případě, že zhotovitel bude používat stavební stroje, které vyvolávají vibrace a otřesy, zajistí si taková opatření, aby na blízkých stávajících objektech nedošlo vlivem stavební činnosti ke škodám. V opačném případě ponese plnou odpovědnost za způsobené škody a tyto škody uhradí.
16. Bourací práce (hluk, prach) budou realizovány pouze po předchozím oznámení objednateli.
17. Zhotovitel se zavazuje plnit veškeré povinnosti, které mu ukládá zákon č. 309/2006 Sb., kterým se upravují další požadavky bezpečnosti a ochrany zdraví při práci v pracovněprávních vztazích a o zajištění bezpečnosti a ochrany zdraví při činnosti nebo poskytování služeb mimo pracovněprávní vztahy (zákon o zajištění dalších podmínek bezpečnosti a ochrany zdraví při práci), ve znění pozdějších předpisů (dále jen „zákon č. 309/2006 Sb.“), zejména povinnost dodržování plánu BOZP na staveništi.
18. Přehled částí veřejné zakázky, které zhotovitel hodlá plnit prostřednictvím poddodavatelů vč. jejich identifikačních údajů, případně prohlášení zhotovitele o tom, že k plnění veřejné zakázky poddodavatele využít nehodlá, tvoří přílohu č. 3 této smlouvy.
19. Pokud zhotovitel prokázal v zadávacím řízení, na jehož základě byla tato smlouva uzavřena, splnění části kvalifikace prostřednictvím jiné osoby, musí tato plnit část předmětu plnění v rozsahu, v jakém jiná osoba kvalifikaci za zhotovitele prokázala.
20. Zhotovitel je povinen předložit objednateli identifikační údaje poddodavatelů, kteří se budou podílet na plnění veřejné zakázky, kteří nebyli identifikováni před podpisem smlouvy, a kteří se do plnění veřejné zakázky zapojí následně. Tito poddodavatelé musí být písemně identifikováni před zahájením plnění veřejné zakázky poddodavatelem. Jakákoli změna poddodavatele je možná pouze z vážných důvodů a po předchozím písemném schválení objednatelem. V případě, že dojde ke změně poddodavatele, jehož prostřednictvím zhotovitel prokázal v zadávacím řízení, na jehož základě byla tato smlouva uzavřena, splnění části kvalifikace, musí písemná identifikace nového poddodavatele obsahovat doložení splnění příslušné části kvalifikace nového poddodavatele ve stejném či větším rozsahu, v jakém kvalifikaci prokazoval původní poddodavatel.

XI.

Stavební deník, deník víceprací a méněprací

STAVEBNÍ DENÍK

1. Zhotovitel je povinen o všech pracích a činnostech prováděných v souvislosti se stavbou vést stavební deník v souladu se stavebním zákonem. Stavební deník musí obsahovat veškeré obsahové náležitosti a musí být veden způsobem dle vyhlášky č. 499/2006 Sb., o dokumentaci staveb. Stavební deník musí být přístupný na staveništi kdykoliv v průběhu práce.
2. Osoba vykonávající technický dozor stavebníka a objednatel jsou oprávněny stavební deník kontrolovat a k zápisům připojovat své stanovisko. Do deníku je oprávněna provádět záznamy také osoba vykonávající autorský dozor projektanta.
3. Zhotovitel umožní vyjmout osobě vykonávající technický dozor stavebníka prvý průpis denních záznamů ze stavebního deníku při prováděné kontrolní činnosti.
4. V případě nesouhlasného stanoviska k provedenému zápisu od osoby vykonávající technický dozor stavebníka je stavbyvedoucí zhotovitele povinen do 3 pracovních dnů připojit k záznamu své písemné stanovisko. Pokud tak neučiní, má se za to, že s obsahem záznamu souhlasí.

DENÍK VÍCEPRACÍ A MÉNĚPRACÍ

5. Zhotovitel povede mimo vlastního stavebního deníku i deník víceprací a méněprací. Odsouhlasení návrhu i vlastního provedení víceprací a neprovedení méněprací v tomto deníku musí být potvrzeno zhotovitelem a objednatelem.
6. Režim tohoto deníku se přiměřeně řídí předchozími ustanoveními o stavebním deníku.

XII.

Předání díla

1. Zhotovitel je povinen písemně vyzvat objednatele první pracovní den následující po dni ukončení realizace díla podle čl. IV odst. 1 této smlouvy k jeho převzetí v místě provádění díla.
2. Dílo bude zhotovitelem předáno a objednatelem převzato na základě shodných prohlášení stran v protokolu o předání a převzetí díla, který bude obsahovat:
 - a) označení předmětu díla,
 - b) označení objednatele a zhotovitele díla,
 - c) číslo a datum uzavření smlouvy o dílo včetně čísel a dat uzavření jejích dodatků,
 - d) termín vyklizení staveniště,
 - e) datum ukončení záruky na dílo,
 - f) soupis nákladů od zahájení po dokončení díla,
 - g) termín zahájení a dokončení prací na zhotovovaném díle,
 - h) seznam převzaté dokumentace,
 - i) prohlášení objednatele, že dílo přejímá bez výhrad, nebo s výhradami zjevných vad,
 - j) datum a místo sepsání protokolu,
 - k) seznam případných ojedinělých drobných vad, které samy o sobě ani ve spojení s jinými nebrání užívání díla funkčně nebo esteticky, ani jeho užívání podstatným způsobem neomezuje,
 - l) lhůtu pro odstranění drobných vad podle písm. k) tohoto odstavce,

m) jména a podpisy zástupců objednatele, osoby vykonávající technický dozor stavebníka a zhotovitele.

3. Pokud objednatel dílo převezme s výhradou zjevných vad, je povinen tyto vady v předávacím protokolu specifikovat. Pro odstranění těchto vad platí ustanovení čl. XIII této smlouvy.
4. Zhotovitel je povinen provést předepsané zkoušky dle platných právních předpisů a technických norem. Úspěšné provedení těchto zkoušek je nezbytné pro řádné provedení díla.
5. Doklady o řádném provedení díla dle technických norem a předpisů, o provedených zkouškách, atestech a další dokumentaci podle této smlouvy včetně prohlášení o shodě a dokladů nutných k užívání díla zhotovitel předá objednateli při předání díla. Pokud zhotovitel objednateli doklady dle předchozí věty nepředá, objednatel dílo nepřevzme. Předáním díla objednateli není zhotovitel zbaven povinností doklady na výzvu objednatele doplnit.

XIII.

Záruční podmínky a vady díla

1. Dílo má vady, jestliže jeho provedení neodpovídá požadavkům uvedeným ve smlouvě, příslušným právním předpisům, normám nebo jiné dokumentaci vztahující se k provedení díla nebo pokud neumožňuje užívání, k němuž bylo určeno a zhotoveno.
2. Zhotovitel odpovídá za vady, jež má dílo v době předání a převzetí a vady, které se projeví v záruční době. Za vady díla, které se projeví po záruční době, odpovídá jen tehdy, pokud jejich příčinou bylo prokazatelně jeho porušení povinností.
3. Zhotovitel poskytuje na provedené práce a dodávky záruku za jakost v délce **60 měsíců**.
4. Záruční doba běží ode dne předání díla podle čl. VII odst. 4 této smlouvy.
5. Veškeré vady díla bude objednatel povinen uplatnit u zhotovitele bez zbytečného odkladu poté, kdy vadu zjistil, a to formou písemného oznámení (za písemné oznámení se považuje i oznámení faxem nebo e-mailem), obsahujícího co nejpodrobnější specifikaci zjištěné vady. Objednatel bude vady díla oznamovat na:
 - a) e-mail: [REDACTED]
 - b) nebo adresu: Na trávníku 414, 796 07 Držovice.Jakmile objednatel odešle toto oznámení, bude se mít za to, že požaduje bezplatné odstranění vady, neuvede-li v oznámení jinak.
6. Zhotovitel započne s odstraněním vady nejpozději do **7 dnů** ode dne doručení oznámení o vadě, pokud se smluvní strany nedohodnou písemně jinak. Nezapočne-li zhotovitel s odstraněním vady ve stanovené lhůtě, je objednatel oprávněn zajistit odstranění vady na náklady zhotovitele u jiné odborné osoby. Provedenou opravu vady zhotovitel objednateli předá písemně. Na provedenou opravu poskytne zhotovitel záruku za jakost ve stejné délce dle odstavce 3 tohoto článku smlouvy.

XIV.

Odpovědnost za škodu

1. Zhotovitel nese odpovědnost původce odpadů, zavazuje se nezpůsobovat únik ropných, toxických či jiných škodlivých látek na stavbě.

2. Zhotovitel je povinen učinit veškerá opatření potřebná k odvrácení škody nebo k jejímu zmírnění.
3. Zhotovitel je povinen nahradit objednateli v plné výši škodu, která vznikla při realizaci a užívání díla v souvislosti nebo jako důsledek porušení povinností a závazků zhotovitele dle této smlouvy.
4. Zhotovitel se zavazuje, že po celou dobu plnění svého závazku z této smlouvy bude mít na vlastní náklady sjednáno pojištění odpovědnosti za škodu způsobenou třetím osobám vyplývající z dodávaného předmětu plnění s limitem minimálně **5 000 000 Kč**. Pojištění musí obsahovat krytí škod způsobené na majetku, zdraví třetích osob včetně krytí odpovědnosti za finanční škody. Zhotovitel je povinen předat objednateli notářsky nebo úředně ověřené kopie pojistných smluv na požadovaná pojištění při podpisu této smlouvy.

XV.

Sankční ujednání

1. Zhotovitel je povinen zaplatit objednateli smluvní pokutu **ve výši 0,2 %** z ceny díla včetně DPH za každý i započatý den prodlení s předáním díla podle čl. IV odst. 1 této smlouvy.
2. V případě porušení povinnosti použití účtu zveřejněného v registru plátců dle čl. VI. odst. 4 písm. d) této smlouvy je zhotovitel povinen zaplatit objednateli smluvní pokutu **ve výši 3.000,-- Kč** za každý zjištěný případ.
3. V případě prodlení s vyklizením a vyčištěním staveniště se zhotovitel zavazuje uhradit objednateli smluvní pokutu **ve výši 0,05 %** z ceny díla včetně DPH za každý i započatý den prodlení.
4. V případě porušení předpisů týkajících se BOZP (zejména zákona č. 309/2006 Sb., stavebního zákona, nařízení vlády č. 591/2006 Sb., o bližších minimálních požadavcích na bezpečnost a ochranu zdraví při práci na staveništích a zákona č. 262/2006 Sb., zákoník práce, ve znění pozdějších předpisů) kteroukoliv z osob vyskytujících se na staveništi je zhotovitel povinen zaplatit objednateli smluvní pokutu **ve výši 3.000,-- Kč** za každý prokazatelně zjištěný případ.
5. V případě nedodržení stanoveného termínu k odstranění vady nebo termínu pro započetí prací s odstraněním vady podle čl. XIII odst. 6 této smlouvy je zhotovitel povinen zaplatit objednateli smluvní pokutu **ve výši 2.000,-- Kč** za každý i započatý den prodlení.
6. V případě, že zhotovitel poruší svou povinnost stanovenou v čl. X odst. 6 této smlouvy, bude objednatel zhotoviteli účtována smluvní pokuta **ve výši 5.000,-- Kč** za každý zjištěný případ.
7. V případě, že bude zjištěno, že stavební deník případně projektová dokumentace a doklady dle čl. X odst. 8 této smlouvy nejsou přístupné kdykoliv v průběhu práce na staveništi, bude objednatel zhotoviteli účtována smluvní pokuta **ve výši 3.000,-- Kč** za každý zjištěný případ.
8. V případě, že zhotovitel poruší svou povinnost stanovenou v čl. X odst. 11 této smlouvy, bude objednatel zhotoviteli účtována smluvní pokuta **ve výši 3.000,-- Kč** za každý zjištěný případ.
9. V případě, že zhotovitel poruší povinnost uvedenou v čl. X odst. 21 této smlouvy a objednatel zjistí, že předmětnou část plnění provádí jiný poddodavatel, než kterým zhotovitel prokazoval splnění části kvalifikace, nebo ji zhotovitel provádí sám, případně

zhotovitel neplní objednatelům určenou významnou činnost sám, je zhotovitel povinen uhradit objednateli smluvní pokutu **ve výši 50 000,- Kč** za každý zjištěný případ.

10. Při nesplnění povinnosti podle čl. X odst. 22 této smlouvy je zhotovitel povinen uhradit objednateli smluvní pokutu **ve výši 50 000,- Kč** za každý jednotlivě zjištěný případ.
11. V případě, že zhotovitel neodstraní drobné vady ve lhůtě uvedené v čl. XII odst. 2 písm. l) této smlouvy, je povinen uhradit objednateli smluvní pokutu **ve výši 0,05%** z ceny díla včetně DPH za každý i započatý den prodlení.
12. V případě, že závazek provést dílo zanikne před řádným ukončením díla, nezaniká nárok na smluvní pokutu, pokud vznikl dřívějším porušením povinnosti.
13. Zánik závazku pozdním splněním neznamená zánik nároku na smluvní pokutu za prodlení s plněním.
14. Smluvní pokuta je splatná do 10 kalendářních dnů od jejího vyúčtování zhotoviteli. Pokud byl v této lhůtě podán návrh na zahájení insolvenčního řízení, stává se smluvní pokuta splatnou okamžikem účinnosti rozhodnutí o zahájení insolvenčního řízení.
15. Sjednané smluvní pokuty zaplatí povinná strana nezávisle na zavinění a na tom, zda a v jaké výši vznikne druhé straně škoda.

XVI.

Zánik smlouvy

1. Smluvní strany mohou ukončit smluvní vztah písemnou dohodou.
2. Smluvní strany jsou oprávněny odstoupit od smlouvy v případě jejího podstatného porušení druhou smluvní stranou, přičemž podstatným porušením smlouvy se rozumí zejména:
 - a) neprovedení díla v době plnění dle čl. IV odst. 1 této smlouvy,
 - b) nedodržení pokynů objednatele, právních předpisů nebo technických norem týkajících se provádění díla,
 - c) nedodržení smluvních ujednání o záruce za jakost,
 - d) neuhrazení ceny za dílo objednatelům po druhé výzvě zhotovitele k uhrazení dlužné částky, přičemž druhá výzva nesmí následovat dříve než 30 dnů po doručení první výzvy.
3. Pro účely této smlouvy se pod pojmem „bez zbytečného odkladu“ uvedeným v ust. § 2002 občanského zákoníku rozumí „nejpozději do 14 dnů“.
4. V případě zániku závazku před řádným splněním díla z důvodu odstoupení jedné ze smluvních stran nebo na základě vzájemné dohody, jsou smluvní strany povinny vypořádat svá vzájemná práva a povinnosti takto:
 - a) zhotovitel provede soupis všech provedených prací, oceněný dle způsobu, kterým je stanovena cena díla; tento soupis předloží objednateli k odsouhlasení;
 - b) zhotovitel provede finanční vyčíslení všech provedených dodávek, služeb a stavebních prací, přičemž ocenění bude provedeno dle nabídkového rozpočtu uvedeného v příloze č. 1 této smlouvy, a předloží objednateli k odsouhlasení konečnou dílčí fakturu;
 - c) zhotovitel je povinen provést zabezpečení díla na dobu přerušení prací a předat ve stanovené lhůtě nedokončené dílo objednateli na základě oběma stranami

odsouhlaseného předávacího protokolu.

XVII.

Závěrečná ujednání

1. Změnit nebo doplnit smlouvu mohou smluvní strany pouze formou písemných dodatků, které budou vztupně číslovány, výslovně prohlášeny za dodatek této smlouvy a podepsány oprávněnými zástupci smluvních stran.
2. Smluvní strany se výslovně dohodly, že tato smlouva o dílo a právní vztahy s ní související se řídí právním řádem České republiky, zejména občanským zákoníkem. Veškeré spory vzniklé z této smlouvy budou smluvními stranami řešeny především smířčí cestou. Nepovede-li tento postup k vyřešení sporu, bude spor předložen k rozhodnutí místně a věcně příslušnému soudu České republiky.
3. Tato smlouva je vyhotovena ve čtyřech stejnopisech s platností originálu podepsaných oprávněnými zástupci smluvních stran, přičemž každá ze smluvních stran obdrží dvě vyhotovení.
4. Přílohou č. 1 smlouvy jsou oceněné soupisy dodávek, služeb a stavebních prací s výkazem výměr
Přílohou č. 2 smlouvy je harmonogram postupu stavebních prací
Přílohou č. 3 smlouvy je poddodavatelské schéma
5. Nedílnou součástí smlouvy jsou i údaje obsažené a touto smlouvou neupravené v:
 - zadávacích podkladech pro výběrové řízení z 15.7.2019
 - nabídce zhotovitele z 22.7.2019
 - schválené projektové dokumentaci, ve které jsou uvedena příslušná parcelní čísla a vytyčovací body stavby
 - zápisu o předání a převzetí staveništějimiž jsou smluvní strany této smlouvy povinny se řídit, a kterými jsou zejména při plnění této smlouvy vázány.
6. Zhotovitel nemůže bez souhlasu objednatele postoupit svá práva a povinnosti plynoucí ze smlouvy třetí osobě.
7. Zhotovitel je povinen archivovat originální vyhotovení smlouvy, její dodatky, originály účetních dokladů a dalších podkladů vztahujících se k realizaci předmětu této smlouvy po dobu 10 let od ukončení financování projektu. Doklady budou uchovány způsobem uvedeným v zákoně č.563/1991 Sb., o účetnictví, ve znění pozdějších předpisů.
8. Zhotovitel je podle ustanovení § 2 písm. e) zákona č. 320/2001 Sb., o finanční kontrole ve veřejné správě a o změně některých zákonů, ve znění pozdějších předpisů, osobou povinnou spolupůsobit při výkonu finanční kontroly prováděné v souvislosti s úhradou zboží nebo služeb z veřejných výdajů.
9. Pověřil-li zhotovitel provedením části díla jinou osobu (poddavatele), má zhotovitel odpovědnost jako by dílo prováděl sám. Zhotovitel je povinen v poddodavatelské smlouvě zajistit, aby byl poddodavatel jako osoba povinná spolupůsobit při výkonu finanční kontroly zavázán k povinnosti podle odstavce 7 a 8 tohoto článku smlouvy.
10. Příprava, realizace a financování akce se bude provádět podle vyhlášky č. 560/2006 Sb., o účasti státního rozpočtu na financování programů reprodukce majetku ve znění vyhlášky č. 11/2010 Sb.

11. Tato smlouva nabývá platnosti dnem podpisu statutárními orgány smluvních stran, nebo osobami jimi zmocněnými či pověřenými a účinnosti dnem uveřejnění smlouvy v Registru smluv na Portálu veřejné správy České republiky. Za uveřejnění této smlouvy na Portálu veřejné správy České republiky odpovídá objednatel. Zároveň smluvní strany prohlašují, že souhlasí se zveřejněním smlouvy v Registru smluv na Portálu veřejné správy České republiky.
12. Zhotovitel bere na vědomí, že úhrada sjednané ceny díla bude objednatelem zaplacená prostřednictvím transparentního účtu, tzn., že veřejnosti budou dostupné informace v jaké výši, komu a za jakým účelem byly finanční prostředky z rozpočtu města uhrazeny.
13. Objednatel informuje ve smyslu čl. 13 Nařízení Evropského parlamentu a Rady (EU) 2016/679 o ochraně fyzických osob v souvislosti se zpracováním osobních údajů a o volném pohybu těchto údajů (dále jen „GDPR“) zhotovitele, že bude v souvislosti s plněním této smlouvy zpracovávat jeho osobní údaje, jeho statutárních orgánů a kontaktních osob a dále třetích osob, u nichž je zpracování nezbytné pro poskytování plnění na základě této smlouvy. Zpracování osobních údajů bude objednatelem prováděno pouze v rozsahu nezbytném pro plnění této smlouvy a po dobu nezbytnou pro plnění této smlouvy. Podrobné informace o zpracování osobních údajů objednatelem včetně zásad tohoto zpracování jsou k dispozici na webových stránkách objednatele dostupných z: <https://www.prerov.eu/cs/magistrat/o-magistratu/povinne-informace-dle-zakonu-gdpr/ochrana-osobnich-udaju-gdpr/>.
14. Smluvní strany shodně prohlašují, že si smlouvu před jejím podpisem přečetly, a že byla uzavřena po vzájemném projednání podle jejich pravé a svobodné vůle určitě, vážně a srozumitelně, nikoliv v tísní nebo za nápadně nevýhodných podmínek, a že se dohodly o celém jejím obsahu, což stvrzují svými podpisy.
15. Uzavření této smlouvy bylo schváleno Radou města Přerova na její 21. schůzi konané dne 21.8.2019, usnesením č. 709/21/6/2019 (doložka podle ust. § 41 zákona č. 128/2000 Sb., o obcích (obecní zřízení), ve znění pozdějších předpisů).

05. 09. 2019.

V Přerově

V Držovicích dne 4.9.2019

Za objednatele:

[Redacted signature]



Michal Zácha, D... k primátora

Za zhotovitele:

[Redacted signature]

jednatel společnosti

 **galvatrans s.r.o.**
Na Trávníku 414, 796 07 Prostějov - Držovice
Tel: +420 582 302 090, Fax: +420 582 302 099
IČ: 291 95 446, DIČ: CZ29195446
www.galvatrans.cz

Soupis stavebních prací, dodávek a služeb

Stavba: **2018-02-20 Odstavný pruh na ulici Vinařská ve Vinarech, Přerov XI - Vinary**

Zadavatel **Statutární město Přerov**
Bratrská 709/34
75002 Přerov-Přerov I-Město

IČO: **00301825**
 DIČ: **CZ00301825**

Zhotovitel: **GALVA TRANS, s.r.o.**
Na trávníku 414
79607 držovice

IČO: **29195446**
 DIČ: **CZ29195446**

Rozpis ceny	Celkem
HSV	1 304 317,90
PSV	66 600,00
MON	4 800,00
Vedlejší náklady	14 000,00
Ostatní náklady	10 000,00
Celkem	1 399 717,90

Rekapitulace daní

Základ pro sníženou DPH	15 %	0,00 CZK
Snížená DPH	15 %	0,00 CZK
Základ pro základní DPH	21 %	1 399 717,90 CZK
Základní DPH	21 %	293 941,00 CZK
Zaokrouhlení		0,10 CZK

Cena celkem s DPH **1 693 659,00 CZK**

v _____

dne _____

4.9.2019

 **galvatrans s.r.o.**
 sístějov - Držovice
 420 582 302 899
 CZ29195446
 galva.cz

 Za zhotovitele

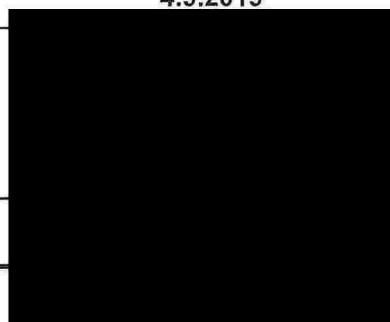

Rekapitulace dílčích částí

Číslo	Název	Základ pro sníženou DPH	Základ pro základní DPH	DPH celkem	Cena celkem	%
001	Vedlejší rozpočtové náklady	0	24 000	5 040	29 040	2
2018-02-20	Odstavný pruh na ulici Vinařská ve Vínar	0	24 000	5 040	29 040	2
101	Odstavná stání na ulici Vinařské	0	989 282	207 749	1 197 031	71
2018-02-20	Odstavný pruh na ulici Vinařská ve Vínar	0	989 282	207 749	1 197 031	71
401	Přeložka a repase svítidel VO	0	263 560	55 348	318 908	19
2018-02-20	Odstavný pruh na ulici Vinařská ve Vínar	0	263 560	55 348	318 908	19
402	Úprava rozvodu místního rozhlasu	0	35 900	7 539	43 439	3
2018-02-20	Odstavný pruh na ulici Vinařská ve Vínar	0	35 900	7 539	43 439	3
801	KTÚ, sadovnické úpravy a výsadba dř	0	86 976	18 265	105 241	6
2018-02-20	Odstavný pruh na ulici Vinařská ve Vínar	0	86 976	18 265	105 241	6
Celkem za stavbu		0	1 399 718	293 941	1 693 659	100

Rekapitulace dílů

Číslo	Název	Typ dílu			Celkem	%
0	Vedlejší rozpočtové náklady	HSV			7 000,00	1
1	Zemní práce	HSV			193 226,99	14
181	Sadové úpravy	HSV			77 080,00	6
21-M	Elektromontáže	HSV			63 340,00	5
22-M	Montáže oznam. a zabezp. zařízení	HSV			20 100,00	1
4	Vodorovné konstrukce	HSV			583,20	0
46-M	Zemní práce při extr.mont.pracích	HSV			132 420,00	9
5	Komunikace	HSV			471 932,72	34
8	Trubní vedení	HSV			25 950,00	2
91	Doplňující práce na komunikaci	HSV			216 125,00	15
96	Bourání konstrukcí	HSV			10 200,00	1
99	Staveništní přesun hmot	HSV			22 931,25	2
VRN1	Průzkumné, geodetické a projektové práce	HSV			10 000,00	1
741	Elektroinstalace - silnoproud	PSV			59 100,00	4

744	Elektromontáže - rozvody vodičů měděných	PSV			7 500,00	1
M46	Zemní práce při montážích	MON			4 800,00	0
D96	Přesuny sutí a vybouraných hmot	PSU			53 428,74	4
VN	Vedlejší náklady	VN			14 000,00	1
ON	Ostatní náklady	ON			10 000,00	1
Cena celkem					1 399 717,90	100

Soupis vedlejších a ostatních nákladů

S:	2018-02-20	Odstavný pruh na ulici Vínařská ve Vínařech, Přerov XI - Vínař
O:	001	Vedlejší rozpočtové náklady
R:	2018-02-20	Odstavný pruh na ulici Vínařská ve Vínařech, VRN

P.č.	Číslo položky	Název položky	MJ	množství	cena / MJ	Celkem	Ceník	Cen. soustava / platnost	Cenová úroveň
Díl: VN		Vedlejší náklady				14 000,00			
1	005111020R	Vytýčení stavby	Soubor	1,00000	5 000,00	5 000,00	RTS 18/I	Indiv	

Geodetické zaměření rohů stavby, stabilizace bodů a sestavení lavíček.

Výhotovení protokolu o vytýčení stavby se seznamem souřadnic vytýčených bodů a jejich polohopisnými (S-JTSK) a výškopisnými (Bpv) hodnotami.

2	005111021R	Vytýčení inženýrských sítí	Soubor	1,00000	5 000,00	5 000,00	RTS 18/I	Indiv	
---	------------	----------------------------	--------	---------	----------	----------	----------	-------	--

Zaměření a vytýčení stávajících inženýrských sítí v místě stavby z hlediska jejich ochrany při provádění stavby.

3	005121010R	Vybudování zařízení staveniště	Soubor	1,00000	2 000,00	2 000,00	RTS 18/I	Indiv	
---	------------	--------------------------------	--------	---------	----------	----------	----------	-------	--

Vybudování zpevněných ploch pro skladování materiálu, oprava a osazení kontejnerů pro skladování.

Sejmutí ornice, hrubá úprava terénu a zpevnění ploch pro osazení objektů sociálního zařízení staveniště a kanceláři stavby.

Doprava a osazení mobilních buněk sociálního zařízení – umývárny, toalety, šatny.

Doprava a osazení dočasného oplocení staveniště.

Doprava a osazení kanceláři stavby a technického dozoru.

Zřízení vnitrostaveništního rozvodu energie do 5 kV od připojení na hlavní přívod na staveništi včetně rozvaděčů pro připojení přenosných zásuvkových skříní, obecné osvětlení staveniště (včetně stožárů a osvětlovacích těles).

Zřízení základů a opěrných konstrukcí pro stavební stroje (mimo jeřábové dráhy)

Zřízení přípojky elektrické energie a vody do vzdálenosti 1 km od obvodu staveniště. Náhradní zdroj elektrické energie.

4	005121020R	Provoz zařízení staveniště	Soubor	1,00000	1 000,00	1 000,00	RTS 18/I	Indiv	
---	------------	----------------------------	--------	---------	----------	----------	----------	-------	--

Opotřebení nebo pronájem skladovacích kontejnerů.

Opotřebení a údržba nebo pronájem sociálního zařízení – umývárny, toalety, šatny. Opotřebení nebo pronájem dočasného oplocení staveniště.

Opotřebení nebo pronájem kanceláři stavby a technického dozoru.

Spotřeba vody a elektrické energie pro potřebu sociálních zařízení a kanceláři stavby. Pronájem, opotřebení a spotřeba pohonných hmot náhradního zdroje elektrické energie.

Úklid v prostorách sociálního zařízení a kanceláři stavby.

5	005121030R	Odstranění zařízení staveniště	Soubor	1,00000	1 000,00	1 000,00	RTS 18/I	Indiv	
---	------------	--------------------------------	--------	---------	----------	----------	----------	-------	--

Soupis vedlejších a ostatních nákladů

S: 2018-02-20	Odstavný pruh na ulici Vinařská ve Vínarech, Přerov XI - Vínary
O: 001	Vedlejší rozpočtové náklady
R: 2018-02-20	Odstavný pruh na ulici Vinařská ve Vínarech, VRN

P.č.	Číslo položky	Název položky	MJ	množství	cena / MJ	Celkem	Ceník	Cen. soustava / platnost	Cenová úroveň
------	---------------	---------------	----	----------	-----------	--------	-------	--------------------------	---------------

Odvoz kontejnerů pro skladování a uvedení zpevněných ploch pro skladování do původního stavu.

Uvedení zpevněných ploch pro objekty sociálního zařízení staveniště a kanceláří stavby do původního stavu. Případné ohumusování.

Odvoz mobilních buněk sociálního zařízení, nebo uvedení do původního stavu prostor pronajatých.

Odvoz dočasného oplocení staveniště.

Odvoz mobilních kanceláří stavby a technického dozoru, nebo uvedení do původního stavu prostor pronajatých.

Zrušení vnitrostaveništního rozvodu energie včetně rozvaděčů a osvětlení staveniště (včetně stožárů a osvětlovacích těles).

Odstranění základů a opěrných konstrukcí pro stavební stroje.

Zrušení přípojky elektrické energie a vody.

Díl: ON	Ostatní náklady	Soubor	1,00000	5 000,00	RTS 18/I	Indiv	
6	005211020R	Ochrana stávajících inženýrských sítí na stavenišť					
Náklady na přezkoumání podkladů objednatelů o stavu inženýrských sítí probíhajících stavenišťem nebo dotčenými stavbou i mimo území staveniště, kontrola vytyčení jejich skutečné trasy a provedení ochranných opatření pro zabezpečení stávajících inženýrských sítí.							
7	005211040R	Užívání veřejných ploch a prostranství	Soubor	1,00000	5 000,00	RTS 18/I	Indiv
Celkem						24 000,00	

Položkový soupis prací a dodávek

S:	2018-02-20	Odstavný pruh na ulici Vinařská ve Vinarech, Přerov XI - Vinary
O:	101	Odstavná stání na ulici Vinařské
R:	2018-02-20	Odstavný pruh na ulici Vinařská ve Vinarech - odstavná stání

P.č. Číslo položky	Název položky	MJ	množství	cena / MJ	Celkem	Ceník	Cen. soustava / platnost	Cenová úroveň
Díl: 1	Zemní práce				183 385,74			
1 1320411R00	Vytrhání obrub záhonových s vybouráním lože, s přemístěním hmot na skládku na vzdálenost do 3 m nebo naložením na dopravní prostředek výkr. č. C.101-02-001 : parkový : 3	m	3,00000	50,00	150,00	822-1	RTS 18/I	RTS 18/I

3

2 121101103R00	Sejmutí ornice s přemístěním na vzdálenost přes 100 do 250 m nebo lesní půdy, s vodorovným přemístěním na hromady v místě upotřebení nebo na dočasné či trvalé skládky se složením výkr. č. C.101-02-001 : 385*0,15	m3	57,75000	100,00	5 775,00	800-1	RTS 18/I	RTS 18/I
----------------	---	----	----------	--------	----------	-------	----------	----------

3 122201102R00	Odkopávky a prokopávky nezapažené v hornině 3 přes 100 do 1 000 m3 s přehozením výkopku na vzdálenost do 3 m nebo s naložením na dopravní prostředek, výkr. č. C.101-02-001 : 385*0,35 výkr. č. C.101-02-001 : 2,0*0,3 20,0*0,5 4,0*0,45 5,0*0,45 24*0,1 5,0*0,45	m3	154,05000	95,00	14 634,75	800-1	RTS 18/I	RTS 18/I
----------------	---	----	-----------	-------	-----------	-------	----------	----------

s přehozením výkopku na vzdálenost do 3 m nebo s naložením na dopravní prostředek,

výkr. č. C.101-02-001 : 385*0,35

výkr. č. C.101-02-001 : 2,0*0,3

20,0*0,5

4,0*0,45

5,0*0,45

24*0,1

5,0*0,45

4 132201110R00	Hloubení rýh šířky do 60 cm do 50 m3, v hornině 3, hloubení strojně zapažených i nezapažených s urovňáním dna do předepsaného profilu a spádu, s přehozením výkopku na přílehlem terénu na vzdálenost do 3 m od podélné osy rýhy nebo s naložením výkopku na dopravní prostředek.	m3	2,54438	95,00	241,72	800-1	RTS 18/I	RTS 18/I
----------------	---	----	---------	-------	--------	-------	----------	----------

Položka obsahuje hloubení rýh traktorbagrem, naložení výkopku na dopravní prostředek pro svislé, nebo vodorovné přemístění, popř. přemístění výkopku do 3 m (po povrchu území), případně zajištění rypadel polštářů, udržování pracoviště a ochrany vykopářiště proti stékání srážkové vody z okolního terénu i s jejím odvodněním, nebo odvedením, přesekání a odstranění kořenu ve vykopářišti, odstranění napadávek, urovňování dna výkopku.

Položkový soupis prací a dodávek

S:	2018-02-20	Odstavný pruh na ulici Vinařská ve Vinarech, Přerov XI - Vínary
O:	101	Odstavná stání na ulici Vinařské
R:	2018-02-20	Odstavný pruh na ulici Vinařská ve Vinarech - odstavná stání

P.č.	Číslo položky	Název položky	MJ	množství	cena / MJ	Celkem	Ceník	Cen. soustava / platnost	Cenová úroveň
		výkr. č. C.101-02-004 : 3,0*0,6*1,0 (3,0*0,6*0,5)/2 pro vpust' : (3,14*0,25*0,25)*1,5			1,8 0,45 0,29438				
5	139601102R00	Ruční výkop jam, rýh a šachet v hornině 3 s přehozením na vzdálenost do 5 m nebo s naložením na ruční dopravní prostředek výkr. č. C.101-02-001 : 102*0,35*0,3 120*0,3*0,3	m3	21,51000	800,00	17 208,00	800-1	RTS 18/I	RTS 18/I
6	162701101R00	Vodorovné přemístění výkopku z horniny 1 až 4, na vzdálenost přes 5 000 do 6 000 m po suchu, bez naložení výkopku, avšak se složením bez rozhrnutí, zpáteční cesta vozidla. výkr. č. C.101-02-001 : 385*0,35 výkr. č. C.101-02-001 : 2,0*0,3 20,0*0,5 4,0*0,45 5,0*0,45 24*0,1 5,0*0,45 výkr. č. C.101-02-001 : 102*0,35*0,3 120*0,3*0,3 vytláčená zemina přípojka a vpust' : obsyp potrubí : 3,0*0,6*0,4 lože pod potrubí : 0,6*0,6*0,15 pro vpust' : (3,14*0,25*0,25)*1,5 odpočet zeminy pro záscopy : -48	m3	128,62838	180,00	23 153,11	800-1	RTS 18/I	RTS 18/I
7	167101102R00	Nakládání, skládání, překládání neulehlého výkopku nakládání výkopku přes 100 m3, z horniny 1 až 4	m3	218,17838	50,00	10 908,92	800-1	RTS 18/I	RTS 18/I

Položkový soupis prací a dodávek

S:	2018-02-20	Odstavný pruh na ulici Vinařská ve Vinarech, Přerov XI - Vinary
O:	101	Odstavná stání na ulici Vinařské
R:	2018-02-20	Odstavný pruh na ulici Vinařská ve Vinarech - odstavná stání

P.č.	Číslo položky	Název položky	MJ	množství	cena / MJ	Celkem	Ceník	Cen. soustava / platnost	Cenová úroveň
		výkr. č. C.101-02-001 : 385*0,35		134,75					
		výkr. č. C.101-02-001 : 2,0*0,3		0,6					
		20,0*0,5		10					
		4,0*0,45		1,8					
		5,0*0,45		2,25					
		24*0,1		2,4					
		5,0*0,45		2,25					
		výkr. č. C.101-02-001 : 102*0,35*0,3		10,71					
		120*0,3*0,3		10,8					
		vytláčená zemina přípojka a vpust' :		0,72					
		obsyp potrubí : 3,0*0,6*0,4		0,054					
		lože pod potrubí : 0,6*0,6*0,15		0,29438					
		pro vpust' : (3,14*0,25*0,25)*1,5		41,55					
		výkr. č. C.101-02-001 rozproštění ornice : (385-108)*0,15							
8171201201R00	Uložení sypaniny na dočasnou skládku tak, že na 1 m2 plochy připadá přes 2 m3 výkropku nebo ornice		m3	128,62838	20,00	2 572,57 800-1	RTS 18/1	RTS 18/1	
	výkr. č. C.101-02-001 : 385*0,35			134,75					
	výkr. č. C.101-02-001 : 2,0*0,3			0,6					
	20,0*0,5			10					
	4,0*0,45			1,8					
	5,0*0,45			2,25					
	24*0,1			2,4					
	5,0*0,45			2,25					
	výkr. č. C.101-02-001 : 102*0,35*0,3			10,71					
	120*0,3*0,3			10,8					
	vytláčená zemina přípojka a vpust' :			0,72					
	obsyp potrubí : 3,0*0,6*0,4								

Položkový soupis prací a dodávek

S:	2018-02-20	Odstavný pruh na ulici Vínařská ve Vínařech, Přerov XI - Vínař
O:	101	Odstavná stání na ulici Vínařské
R:	2018-02-20	Odstavný pruh na ulici Vínařská ve Vínařech - odstavná stání

P.č.	Číslo položky	Název položky	MJ	množství	cena / MJ	Celkem	Ceník	Cen. soustava / platnost	Cenová úroveň
		<p>lože pod potrubí : 0,6*0,6*0,15 pro vpust : (3,14*0,25*0,25)*1,5 odpočet zeminy pro zásypy : -48</p>							
				0,054					
				0,29438					
				-48					
9	174101101R00	Zásyp sypaninou se zhuštěním jam, šachet, rýh nebo kolem objektů v těchto vykopávkách	m3	18,47600	120,00	2 217,12	800-1	RTS 18/I	RTS 18/I
		z jakékoliv horniny s uložením výkopku po vrstvách, výkr. č. C. 101-02-004 : vsakovací rýha : 14 přípojivací rýha : 3 výkr. č. C. 101-02-004 : 3,0*0,6*1,0 (3,0*0,6*0,5)/2 pro vpust : (3,14*0,25*0,25)*1,5 obsyp potrubí : -3,0*0,6*0,4 lože pod potrubí : -0,6*0,6*0,15 pro vpust : -(3,14*0,25*0,25)*1,5		14 3 1,8 0,45 0,29438 -0,72 -0,054 -0,29438					
10	174201101R00	Zásyp sypaninou bez zhuštění jam, šachet, rýh nebo kolem objektů v těchto vykopávkách	m3	48,00000	120,00	5 760,00	800-1	RTS 18/I	RTS 18/I
		z jakékoliv horniny s uložením výkopku po vrstvách, zásyp za obrubníky - použije se zemina z výkopových prací zásyp za obrubníky - orníci : 48		48					
11	175101103T00	Obsyp potrubí písekem, s dodáním štiřkopisků frakce 0 - 22 mm	m3	0,72000	1 900,00	1 368,00		Vlastní	Indiv
		3,0*0,6*0,4		0,72					
12	180402111R00	Založení trávníku parkového výševev v rovině	m2	277,00000	50,00	13 850,00		RTS 18/I	RTS 18/I

Položkový soupis prací a dodávek

S:	2018-02-20	Odstavný pruh na ulici Vínařská ve Vínamech, Přerov XI - Vínavy
O:	101	Odstavná stání na ulici Vínařské
R:	2018-02-20	Odstavný pruh na ulici Vínařská ve Vínamech - odstavná stání

P.č.	Číslo položky	Název položky	MJ	množství	cena / MJ	Celkem	Ceník	Cen. soustava / platnost	Cenová úroveň
13	181101102R00	Úprava pláňe v zářezech v hornině 1 až 4, se zhutněním vyrovnaním výškových rozdílů, ploch vodorovných a ploch do sklonu 1 : 5. výkr. č. C.101.-02-004 : 252+57 120*0,3 2+20+4+5+24 119*0,3 49*0,153*0,05 5 102*0,35	m2	476,77485	15,00	7 151,62	800-1	RTS 18/I	RTS 18/I
14	181301102R00	Rozproštění a urovnání ornice v rovině v souvislé ploše do 500 m2, tloušťka vrstvy přes 100 do 150 mm s případným nutným přemístěním hromad nebo dočasných skládek na místo potřeby ze vzdálenosti do 30 m, v rovině nebo ve svahu do 1 : 5, doplnění ornice a rozproštění ornice z výkopových prací na plochy které nejsou obsahem objektu 801 výkr. č. C.101-02-001 : 385-108	m2	277,00000	80,00	22 160,00	800-1	RTS 18/I	RTS 18/I
15	199000002R00	Poplatky za skládku horniny 1-4 výkr. č. C.101-02-001 : 385*0,35 výkr. č. C.101-02-001 : 2,0*0,3 20,0*0,5 4,0*0,45 5,0*0,45 24*0,1 5,0*0,45 výkr. č. C.101-02-001 : 102*0,35*0,3 120*0,3*0,3 vytláčená zemina přípojka a vpust : obsyp potrubí : 3,0*0,6*0,4	m3	128,62838	350,00	45 019,93	800-1	RTS 18/I	RTS 18/I

Položkový soupis prací a dodávek

S:	2018-02-20	Odstavný pruh na ulici Vínařská ve Vínařech, Přerov XI - Vínařy
O:	101	Odstavná stání na ulici Vínařské
R:	2018-02-20	Odstavný pruh na ulici Vínařská ve Vínařech - odstavná stání

P.č.	Číslo položky	Název položky	MJ	množství	cena / MJ	Celkem	Ceník	Cen. soustava / platnost	Cenová úroveň
------	---------------	---------------	----	----------	-----------	--------	-------	--------------------------	---------------

lože pod potrubí : 0,6*0,6*0,15
 pro vpust' : (3,14*0,25*0,25)*1,5
 odpočet zeminy pro zásypy : -48

16	00572420R	Směs travní parková III. dekorativní	kg	8,31000	250,00	2 077,50	SPCM	RTS 18/I	RTS 18/I
				8,31					

17	583318036R	kamenivo přírodní těžené frakce 16,0 až 32,0 mm; třída D; Olomoucký kraj	t	36,55000	250,00	9 137,50	SPCM	RTS 18/I	RTS 18/I
----	------------	--	---	----------	--------	----------	------	----------	----------

výkr. č. C.101-02-004 :
 vsakovací rýha : 14*2,15
 přípojivací rýha : 3*2,15

Díl: 4 Vodorovně konstrukce									
18	451572111RK7	Lože pod potrubí, stoky a drobné objekty z kameniva drobného těženého 0÷4 mm	m3	0,32400	1 800,00	583,20	827-1	RTS 18/I	RTS 18/I
						583,20			

v otevřeném výkopu,
 výkr. č. C.101-02-004 : 3,0*0,6*0,15
 0,6*0,6*0,15

Díl: 5 Komunikace									
19	113106121R00	Rozebrání komunikací pro pěši s jakýmkoliv ložem a výplní spár z betonových nebo kameninových dlaždic nebo tvarovek	m2	28,00000	80,00	2 240,00	822-1	RTS 18/I	RTS 18/I
						471 932,72			

s přemístěním hmot na skládku na vzdálenost do 3 m nebo s naložením na dopravní prostředek
 300x300 : 4
 300x300 : 24

20	113106211R00	Rozebrání vozovek a ploch s jakoukoliv výplní spár v ploše jednotlivě do 200 m2, z velkých kostek, kladených do lože z kameniva těženého, škváry nebo strusky	m2	2,00000	80,00	160,00	822-1	RTS 18/I	RTS 18/I
----	--------------	---	----	---------	-------	--------	-------	----------	----------

Položkový soupis prací a dodávek

S:	2018-02-20	Odstavný pruh na ulici Vinařská ve Vinarech, Přerov XI - Vínary
O:	101	Odstavná stání na ulici Vinařské
R:	2018-02-20	Odstavný pruh na ulici Vinařská ve Vinarech - odstavná stání

P.č.	Číslo položky	Název položky	MJ	množství	cena / MJ	Celkem	Ceník	Cen. soustava / platnost	Cenová úroveň
		s přemístěním hmot na skládku na vzdálenost do 3 m nebo s naložením na dopravní prostředek výkr. č. C.101-02-001 : 2,0							
21	113106231R00	Rozebrání vozovek a ploch s jakoukoliv výplní spár v jakékoliv ploše, ze zámkové dlažky, kladených do lože z kameniva	m2	10,00000	80,00	800,00	822-1	RTS 18/1	RTS 18/1
		s přemístěním hmot na skládku na vzdálenost do 3 m nebo s naložením na dopravní prostředek zámková dlažba : 5 zámková dlažba : 5							
22	113109310R00	Odstavení podkladů nebo krytů z betonu prostého, v ploše jednotlivě do 50 m2, tloušťka vrstvy 100 mm	m2	4,00000	120,00	480,00	822-1	RTS 18/1	RTS 18/1
		výkr. č. C.101-02-004 : předláždění,doplnění stáv.sjezdů a pěších komunikací : 4							
23	11315114R00	Odstavení podkladu, krytu frézováním povrch živičný, plochy do 500 m2 na jednom objektu nebo při provádění pruhu šířky do 750 mm, tloušťky 50 mm	m2	94,00000	150,00	14 100,00	822-1	RTS 18/1	RTS 18/1
		s naložením na dopravní prostředek, očištění povrchu od frézované plochy, opoříbování frézovacích nástrojů (noží, upínacích kroužků, držáků) nutné ruční odstranění (vybourání) živičného krytu kolem překážek, výkr. č. C.101-02-001 : 94							
24	11320211R00	Výhrání obrub z krajníků nebo obrubníků stojatých	m	168,00000	50,00	8 400,00	822-1	RTS 18/1	RTS 18/1
		s vybouráním lože, s přemístěním hmot na skládku na vzdálenost do 3 m nebo naložením na dopravní prostředek výkr. č. C.101-02-001 : naležato : 119 na stojato : 49							
25	215901101RT5	Zhutnění podloží z rostlé horniny 1 až 4 pod násypy z hornin soudrůžných do 92% PS a nesoudrůžných sypkých relativní ulehlosti l(d) do 0,8 vibrační deskou	m2	356,00000	15,00	5 340,00	800-1	RTS 18/1	RTS 18/1
		z rostlé horniny tř.1 - 4 pod násypy z hornin soudrůžných do 92% PS a hornin nesoudrůžných sypkých relativní ulehlosti l(d) do 0,8							

Položkový soupis prací a dodávek

S:	2018-02-20	Odstavný pruh na ulici Vinařská ve Vinarech, Přerov XI - Vinary
O:	101	Odstavná stání na ulici Vinařské
R:	2018-02-20	Odstavný pruh na ulici Vinařská ve Vinarech - odstavná stání

P.č.	Číslo položky	Název položky	MJ	množství	cena / MJ	Celkem	Ceník	Cen. soustava / platnost	Cenová úroveň
		výkr. č. C.101.-02-004 : 252+57 2+4+3+2+12 24		309 23 24					
26	564751111R00	Podklad nebo kryt z kameniva hrubého drceného tloušťka po zhutnění 150 mm velikost 32 - 63 mm s rozproštěním a zhutněním stávající nebezpečný sjezd : 12	m2	12,00000	180,00	2 160,00	822-1	RTS 18/1	RTS 18/1
27	564811111RT2	Podklad ze šěrkodrti s rozproštěním a zhutněním frakce 0-32 mm, tloušťka po zhutnění 50 mm výkr. č. C.101-02-004 : chodník u hasičské nádrže : 26 pod beton deskou : 4 pod stáv. dlažbou 300x300 mm : 3 pod stáv. zam.dl. : 2	m2	35,00000	60,00	2 100,00	822-1	RTS 18/1	RTS 18/1
28	564831111RT4	Podklad ze šěrkodrti s rozproštěním a zhutněním frakce 0-63 mm, tloušťka po zhutnění 100 mm výkr. č. C.101-02-004 : odstavný pruh : 252 sjezd, pěší komunikaceš : 57	m2	309,00000	120,00	37 080,00	822-1	RTS 18/1	RTS 18/1
29	564861111RT4	Podklad ze šěrkodrti s rozproštěním a zhutněním frakce 0-63 mm, tloušťka po zhutnění 200 mm výkr. č. C.101-02-004 : odstavný pruh : 252 sjezd, pěší komunikaceš : 57	m2	309,00000	200,00	61 800,00	822-1	RTS 18/1	RTS 18/1

Položkový soupis prací a dodávek

S:	2018-02-20	Odstavný pruh na ulici Vinařská ve Vinarech, Přerov XI - Vinary
O:	101	Odstavná stání na ulici Vinařské
R:	2018-02-20	Odstavný pruh na ulici Vinařská ve Vinarech - odstavná stání

P.č.	Číslo položky	Název položky	MJ	množství	cena / MJ	Celkem	Ceník	Cen. soustava / platnost	Cenová úroveň
30	56811111R00	Vyztužení podkladní vrstvy z geotextilie, sklon povrchu do 1:5, role šířky 3 m	m2	505,00000	55,00	27 775,00	822-1	RTS 18/I	RTS 18/I
<p>Výkr. č. C.101.-01-002 :</p> <p>k-ce odstavného pruhu : 252</p> <p>k-ce sjezdu, pěší komunikace : 57</p> <p>vsakovací rýha : $120 * (0,3 + 0,3 + 0,3 + 0,3)$</p> <p>připojovací rýha : $(0,5 * (0,8 + 0,8 + 0,5 + 0,5)) * 40$</p>									

31	568119112R00	Vyztužení podkladní vrstvy z geotextilie, příplatek za upevnění, 8 skob/m2	m2	309,00000	85,00	26 265,00	822-1	RTS 18/I	RTS 18/I
----	--------------	--	----	-----------	-------	-----------	-------	----------	----------

Výkr. č. C.101.-01-002 :

k-ce odstavného pruhu : 252

k-ce sjezdu, pěší komunikace : 57

32	573211111R00	Postřik živičný spojovací bez posypu kamenivem z asfaltu silničního, v množství od 0,5 do 0,7 kg/m2	m2	91,00000	22,00	2 002,00	822-1	RTS 18/I	RTS 18/I
----	--------------	---	----	----------	-------	----------	-------	----------	----------

Výkr. č. C.101.-02-004 :

úprava komunikace : 91

33	577141112R00	Beton asfaltový s rozproštěním a zhutněním v pruhu šířky do 3 m, ACO 11+ nebo ACO 16+, tloušťky 50 mm, plochy přes 1000 m2	m2	91,00000	500,00	45 500,00	822-1	RTS 18/I	RTS 18/I
----	--------------	--	----	----------	--------	-----------	-------	----------	----------

Výkr. č. C.101.-02-004 :

úprava komunikace : 91

34	581114113R00	Kryt z betonu prostého komunikací pro pěší tloušťky 100 mm	m2	4,00000	500,00	2 000,00	822-1	RTS 18/I	RTS 18/I
nová bet. deska : 2,5*1,6									

35	591241111R00	Kladení dlažby z kostek drobných z kamene, do lože z cementové malty tloušťky 50 mm	m2	2,00000	500,00	1 000,00	822-1	RTS 18/I	RTS 18/I
----	--------------	---	----	---------	--------	----------	-------	----------	----------

s provedením lože do 50 mm, s vyplněním spár, s dvojnásobným přebytečným materiálem na krajnici

Výkr. č. C.101.-02-004 :

Položkový soupis prací a dodávek

S:	2018-02-20	Odstavný pruh na ulici Vinařská ve Vinarech, Přerov XI - Vinary
O:	101	Odstavná stání na ulici Vinařské
R:	2018-02-20	Odstavný pruh na ulici Vinařská ve Vinarech - odstavná stání

P.č.	Číslo položky	Název položky	MJ	množství	cena / MJ	Celkem	Ceník	Cen. soustava / platnost	Cenová úroveň
		předláždění, doplnění stáv. sjezdů a pěších komunikací : 2							
36	596215021R00	Kladení zámkové dlažby do drtě tloušťka dlažby 60 mm, tloušťka lože 40 mm s provedením lože z kameniva drčeného, s vyplněním spár, s dvojitým hutněním a se smetením přebytečného materiálu na krajnici. S dodáním hmot pro lože a výplň spár. výkr. č. C.101-02-004 : chodník u hasičské nádrže : 24	m2	24,00000	220,00	5 280,00	822-1	RTS 18/I	RTS 18/I
37	596215040R00	Kladení zámkové dlažby do drtě tloušťka dlažby 80 mm, tloušťka lože 40 mm s provedením lože z kameniva drčeného, s vyplněním spár, s dvojitým hutněním a se smetením přebytečného materiálu na krajnici. S dodáním hmot pro lože a výplň spár. výkr. č. C.101-02-004 : odstavný pruh : 236 sjezd, pěší komunikaceš : 53	m2	289,00000	220,00	63 580,00	822-1	RTS 18/I	RTS 18/I
38	59681111R00	Kladení dlažby z betonových nebo kameninových dlaždic do lože z kameniva těžženého tloušťky do 30 mm komunikací pro pěší do velikosti dlaždic 0,25 m2 s provedením lože do tl. 30 mm, s vyplněním spár a se smetením přebytečného materiálu na vzdálenost do 3 m předláždění výkr. č. C.101 -02-004 : 3	m2	3,00000	220,00	660,00	822-1	RTS 18/I	RTS 18/I
39	599142111R00	Úprava závluky dilatačních nebo pracovních spár šířky přes 20 do 40 mm v cementobetonovém krytu hloubky do 40 mm výkr. č. C.101.-02-004 : úprava komunikace : 181	m	181,00000	160,00	28 960,00	822-1	RTS 18/I	RTS 18/I
40	919731121R00	Zarovnání stýčné plochy podkladu nebo krytu živичné, tloušťky do 60 mm podél vybourané části komunikace nebo zpevněné plochy	m	181,00000	50,00	9 050,00	822-1	RTS 18/I	RTS 18/I

Položkový soupis prací a dodávek

S:	2018-02-20	Odstavný pruh na ulici Vínařská ve Vinarech, Přerov XI - Vinary	
O:	101	Odstavná stání na ulici Vínařské	
R:	2018-02-20	Odstavný pruh na ulici Vínařská ve Vinarech - odstavná stání	

P.č.	Číslo položky	Název položky	MJ	množství	cena / MJ	Celkem	Ceník	Cen. soustava / platnost	Cenová úroveň
		výkr. č. C.101.-02-004 : úprava komunikace : 181							
41	919735123R00	Řezání stávajících krytů nebo podkladů betonových, hloubky přes 100 do 150 mm včetně spotřeby vody	m	1,60000	100,00	160,00	822-1	RTS 18/I	RTS 18/I
		výkr. č. C.101-02-004 : předláždění, doplnění stáv.sjezdů a pěších komunikací : 1,6							
42	581361921RT4	Výztuž mazanin svařovanou sítí, průměr drátu 6,0, oka 100/100 mm KH30 nová bet. deska : 2,5*1,6*1,15*0,00444	t	0,02042	33 500,00	684,07		Vlastní	RTS 18/I
		výkr. č. C.101-02-004 : předláždění výkr. č. C.101-02-004 : 2							
43	596215021R01	Kladení zámkové dlažby do dtě tl. 4 cm - předláždění	m2	2,00000	280,00	560,00		Vlastní	RTS 18/I
		výkr. č. C.101-02-004 : předláždění, doplnění stáv.sjezdů a pěších komunikací : 2,0*1,03							
44	58380120.AR	koska dlažební materiálová skupina I/2 (žula); tř. I.; 8/10 cm	m2	2,06000	2 500,00	5 150,00	SPCM	RTS 18/I	RTS 18/I
		výkr. č. C.101-02-004 : chodník u hasičské nádrže : 24*1,03							
45	592451124R	dlažba betonová dvourvrstvá, skladebná; obdélník; dlaždice bez fazety; šedá; l = 200 mm; š = 100 mm; tl. 60,0 mm	m2	24,72000	220,00	5 438,40	SPCM	RTS 18/I	RTS 18/I
		výkr. č. C.101-02-004 : odstavný pruh : 236*1,03							
46	592451178R	dlažba betonová dvourvrstvá; obdélník; dlaždice bez fazety; šedá; l = 200 mm; š = 100 mm; tl. 80,0 mm	m2	243,08000	240,00	58 339,20	SPCM	RTS 18/I	RTS 18/I

Položkový soupis prací a dodávek

S:	2018-02-20	Odstavný pruh na ulici Vinařská ve Vinarech, Přerov XI - Vinary
O:	101	Odstavná stání na ulici Vinařské
R:	2018-02-20	Odstavný pruh na ulici Vinařská ve Vinarech - odstavná stání

P.č.	Číslo položky	Název položky	MJ	množství	cena / MJ	Celkem	Ceník	Cen. soustava / platnost	Cenová úroveň
47	592451179R	dlažba betonová dvourvrstvá; obdélník; dlaždice bez fazety; červená; l = 200 mm; š = 100 mm; tl. 80,0 mm	m ²	54,59000	420,00	22 927,80	SPCM	RTS 18/I	RTS 18/I

výkr. č. C.101-02-004 :

sjezd, pěší komunikaceš : 53*1,03

54,59

48	69366198R	geotextilie PP; funkce separační, ochranná, výtlučná, filtrační; plošná hmotnost 300 g/m ² ; zpevněná oboustranně	m ²	580,75000	55,00	31 941,25	SPCM	RTS 18/I	RTS 18/I
----	-----------	--	----------------	-----------	-------	-----------	------	----------	----------

Výkr. č. C.101,-01-002 :

k-ce odstavného pruhu : 252*1,15

289,8

k-ce sjezdu, pěší komunikace : 57*1,15

65,55

vsakovací rýha : ((120*(0,3+0,3+0,3+0,3))*1,15

165,6

připojovací rýha : ((0,5*(0,8+0,8+0,5+0,5))*40)*1,15

59,8

Díl: 8	Trubní vedení								
49	871313121RT2	Montáž potrubí z trub z plastů těsněných gumovým kroužkem včetně dodávky trub hrdlových D 160 mm , tloušťky stěny 4 mm, délky 5000 mm	m	3,00000	1 200,00	3 600,00	827-1	RTS 18/I	RTS 18/I
25 950,00									

v otevřeném výkopu ve sklonu do 20 %,

V položce je uvažováno s jedním spojem na 6 m potrubí. Položka je určena pro montáž potrubí z kanalizačních trub z tvrdého PVC těsněných gumovým kroužkem v otevřeném výkopu ve sklonu do 20 %.

V položce montáže potrubí jsou zakalkulovány i náklady na dodání trub.

Včetně napojení na kanalizaci

výkr. č. C.101-02-004 : 3

3

50	89594131R00	Zřízení vpusti kanalizační uliční z betonových dílců typ UVB - 50	kus	1,00000	8 500,00	8 500,00	827-1	RTS 18/I	RTS 18/I
----	-------------	---	-----	---------	----------	----------	-------	----------	----------

včetně zřízení lože ze šterkopísku,

výkr. č. C. 101 - 02 - 004 : 1

1

Položkový soupis prací a dodávek

S:	2018-02-20	Odstavný pruh na ulici Vinařská ve Vinarech, Přerov XI - Vinary
O:	101	Odstavná stání na ulici Vinařské
R:	2018-02-20	Odstavný pruh na ulici Vinařská ve Vinarech - odstavná stání

P.č.	Číslo položky	Název položky	MJ	množství	cena / MJ	Celkem	Ceník	Cen. soustava / platnost	Cenová úroveň
51	89920311RT3	Osazení mříží litinových včetně dodání mříže 500 x 500 mm, únosnost D400 včetně rámu a košů na bahno, výkr. č. C.101 - 02 - 004 : 1	kus	1,00000	4 500,00	4 500,00	827-1	RTS 18/I	RTS 18/I

1

52	871900500T00	Dod. + montáž PVC kanalizační potrubí DN 110 mm, dl. 150 mm výkr. č. C.101 - 02 -003 a 004 : 40	ks	40,00000	150,00	6 000,00		Vlastní	Kalkul
----	--------------	---	----	----------	--------	----------	--	---------	--------

53	55343912R	koš kalový; pozink; pro rám 300 x 500 mm mm; h = 575 mm	kus	1,00000	1 500,00	1 500,00	SPCM	RTS 18/I	RTS 18/I
----	-----------	---	-----	---------	----------	----------	------	----------	----------

54	59223821R	prstenec betonový; DN = 660,0 mm; h = 180,0 mm; s = 100,00 mm; beton C 35/45	kus	1,00000	400,00	400,00	SPCM	RTS 18/I	RTS 18/I
----	-----------	--	-----	---------	--------	--------	------	----------	----------

55	59223822R	dno uliční vpusti beton; TBV; Di = 495,0 mm; h = 626 mm; t = 50 mm; s výtokem; beton C 35/45; Pu 30 kN/m VD - dno s výtokem pro PVC DN 150 mm	kus	1,00000	650,00	650,00	SPCM	RTS 18/I	RTS 18/I
----	-----------	---	-----	---------	--------	--------	------	----------	----------

56	59223825R	skruž železobetonová TBV; DN = 500,0 mm; h = 290,0 mm; s = 50,00 mm; Pu 30 kN/m; beton C 35/45	kus	1,00000	400,00	400,00	SPCM	RTS 18/I	RTS 18/I
----	-----------	--	-----	---------	--------	--------	------	----------	----------

57	59223826R	skruž železobetonová TBV; DN = 500,0 mm; h = 590,0 mm; s = 50,00 mm; Pu 30 kN/m; beton C 35/45	kus	1,00000	400,00	400,00	SPCM	RTS 18/I	RTS 18/I
----	-----------	--	-----	---------	--------	--------	------	----------	----------

Díl: 91 Doplnující práce na komunikaci									
58	914001125R00	Osazení a montáž svíslých dopravních značek značka, na sloupek, sloup, konzolu nebo objekt, včetně dodávky upevňovadel.	kus	1,00000	1 000,00	1 000,00	822-1	RTS 18/I	RTS 18/I
216 125,00									

Položkový soupis prací a dodávek

S:	2018-02-20	Odstavný pruh na ulici Vínařská ve Vínarech, Přerov XI - Vínary
O:	101	Odstavná stání na ulici Vínařské
R:	2018-02-20	Odstavný pruh na ulici Vínařská ve Vínarech - odstavná stání

P.č.	Číslo položky	Název položky	MJ	množství	cena / MJ	Celkem	Ceník	Cen. soustava / platnost	Cenová úroveň
59	91656111RT4	Osazení záhonového obrubníku betonového včetně dodávky obrubníků rozměrů 500/50/250 mm, do lože z betonu prostého C 12/15, s boční opěrou z betonu prostého	m	2,00000	320,00	640,00	822-1	RTS 18/1	RTS 18/1

se zřízením lože z betonu prostého C 12/15 tl. 80-100 mm

výkr. č. C.101 - 02- 004 : 2

2

60	91786211R00	Osazení silničního nebo chodníkového obrubníku stojatého, s boční opěrou z betonu prostého, do lože z betonu prostého C 12/15	m	367,00000	280,00	102 760,00	822-1	RTS 18/1	RTS 18/1
----	-------------	---	---	-----------	--------	------------	-------	----------	----------

S dodáním hmot pro lože tl. 80-100 mm.

výkr. č. C.101-02-004 : 113+4+19+16+175

odvodňovací obrubník vč. zakočnění : 20

výtoková jednotka : 20

327

20

20

61	40445317R	značka dopravní silniční svislá; upravující přednost P6; tvar osmiúhelník; 700 mm; FeZn prolis, retroreflexní fólie tř. 2	kus	1,00000	2 500,00	2 500,00	SPCM	RTS 18/1	RTS 18/1
----	-----------	---	-----	---------	----------	----------	------	----------	----------

Dopravní značka upravující přednost - retroreflexní fólie tř. 2

Soubor všech značek, patří do této kategorie

Značky upravující přednost

"Stůj, dej přednost v jízdě!" (č. P 6), která označuje vedlejší pozemní komunikaci; značky se může užít i uvnitř větší nebo složitější křižovatky, kde se řidiči přikazuje, opakuje nebo zdůrazňuje povinnost dát přednost v jízdě a kde je řidič povinen zastavit vozidlo; značky č. P 6 se užívá též před železničním přejezdem v případě, kdy je nutno přikázat řidiči zastavení vozidla

62	59217487R	obrubník silničního materiálu beton; l = 1000,0 mm; š = 150,0 mm; h = 300,0 mm; barva šedá	kus	117,00000	95,00	11 115,00	SPCM	RTS 18/1	RTS 18/1
----	-----------	--	-----	-----------	-------	-----------	------	----------	----------

výkr. č. C.101-02-004 : 113+4

117

63	59217488R	obrubník silničního materiálu beton; l = 1000,0 mm; š = 150,0 mm; h = 250,0 mm; barva šedá	kus	19,00000	95,00	1 805,00	SPCM	RTS 18/1	RTS 18/1
----	-----------	--	-----	----------	-------	----------	------	----------	----------

výkr. č. C.101-02-004 : 19

19

Položkový soupis prací a dodávek

S:	2018-02-20	Odstavný pruh na ulici Vinařská ve Vinarech, Přerov XI - Vinary
O:	101	Odstavná stání na ulici Vinařské
R:	2018-02-20	Odstavný pruh na ulici Vinařská ve Vinarech - odstavná stání

P.č.	Číslo položky	Název položky	MJ	množství	cena / MJ	Celkem	Ceník	Cen. soustava / platnost	Cenová úroveň
64	59217490R	obrubník silniční nájezdový; materiál beton; l = 1000,0 mm; š = 150,0 mm; h = 150,0 mm; barva šedá výkr. č. C.101-02-004 : 175	kus	175,00000	95,00	16 625,00	SPCM	RTS 18/1	RTS 18/1
65	59217491R	obrubník silniční přechodový pravý; materiál beton; l = 1000,0 mm; š = 150,0 mm; výškový rozsah h = 150 až 250 mm; barva šedá výkr. č. C.101-02-004 : 8	kus	8,00000	480,00	3 840,00	SPCM	RTS 18/1	RTS 18/1
66	59217492R	obrubník silniční přechodový levý; materiál beton; l = 1000,0 mm; š = 150,0 mm; výškový rozsah h = 150 až 250 mm; barva šedá výkr. č. C.101-02-004 : 8	kus	8,00000	480,00	3 840,00	SPCM	RTS 18/1	RTS 18/1
67	59315501R	Odvodňovací obrubník výšky 305 mm, dl. 500 mm, D = 100 mmvč. zakončení výkr. č. C.101-02-005 : 20	ks	20,00000	1 800,00	36 000,00		Vlastní	Kalkul
68	8931551R	Odvodňovací obrubník - výtoková jednotka výška 305 mm, š. = 100 mm, dl. = 500 mm výkr. č. C.101-02-005 : 20	ks	20,00000	1 800,00	36 000,00		Vlastní	Kalkul
Díl: 96		Bourání konstrukcí				10 200,00			
69	963042819R00	Bourání jakýchkoliv betonových schodišťových stupňů zhotovených na místě 2,0*0,9 : 2,0*3	m	6,00000	450,00	2 700,00	801-3	RTS 18/1	RTS 18/1
70	966006211R00	Odstaření svislých dopr. značek včetně demontáže ze sloupů nebo konzolí s odklizením materiálu na skládku na vzdálenost do 20 m nebo s naložením na dopravní prostředek	kus	1,00000	1 000,00	1 000,00	822-1	RTS 18/1	RTS 18/1
71	966008115T00	Odkopání zeminy okolo silniční vpusti, rozebrání silniční vpusti, zaslepení přípojky a zásep jámy pc, silniční vpusti vč zhutnění výkr. č. C.101-02-004 : 1	ks	1,00000	6 500,00	6 500,00		Vlastní	Indiv

Položkový soupis prací a dodávek

S:	2018-02-20	Odstavný pruh na ulici Vinařská ve Vinarech, Přerov XI - Vinary
O:	101	Odstavná stání na ulici Vinařské
R:	2018-02-20	Odstavný pruh na ulici Vinařská ve Vinarech - odstavná stání

P.č.	Číslo položky	Název položky	MJ	množství	cena / MJ	Celkem	Ceník	Cen. soustava / platnost	Cenová úroveň
Díl: 99									
Staveništní přesun hmot									
72	998223011R00	Přesun hmot pozemních komunikací, kryt dlážděný jakékoliv délky objektu	t	457,53489	50,00	22 876,74	822-1	RTS 18/1	RTS 18/1
			vodorovně do 200 m			22 876,74			
Díl: M46									
Zemní práce při montážích									
73	460510311R00	Chránička kabelová dělená Sitej, DN 110 mm	m	4,00000	1 200,00	4 800,00		RTS 18/1	RTS 18/1
Položka obsahuje dodávku a montáž chráničky. Ohybový díl se oceňuje položkou č. 460 51-0317.R00.									
výkr. č. C.101-02-004 : 4									
Díl: D96									
Přesuny suti a vybouraných hmot									
74	979087212R00	Nakládání na dopravní prostředky suti	t	65,15700	50,00	3 257,85	822-1	RTS 18/1	RTS 18/1
			pro vodorovnou dopravu			53 428,74			
75	979081111R00	Odvoz suti a vybouraných hmot na skládku do 1 km	t	65,15700	50,00	3 257,85	801-3	RTS 18/1	RTS 18/1
76	979081121R00	Odvoz suti a vybouraných hmot na skládku příplatek za každý další 1 km	t	325,78500	50,00	16 289,25	801-3	RTS 18/1	RTS 18/1
77	979082111R00	Vnitrostaveništní doprava suti a vybouraných hmot do 10 m	t	65,15700	50,00	3 257,85	801-3	RTS 18/1	RTS 18/1
78	979082121R00	Vnitrostaveništní doprava suti a vybouraných hmot příplatek k ceně za každých dalších 5 m	t	521,25600	20,00	10 425,12	801-3	RTS 18/1	RTS 18/1
79	979990001R00	Poplatek za skládku stavební suti	t	65,15700	250,00	16 289,25	801-3	RTS 18/1	RTS 18/1
80	979093111R00	Uložení suti na skládku bez zhutnění	t	65,15700	10,00	651,57	800-6	RTS 18/1	RTS 18/1
s hrubým urovnáním.									

Položkový soupis prací a dodávek

S:	2018-02-20	Odstavný pruh na ulici Vinařská ve Vinarech, Přerov XI - Vinary
O:	101	Odstavná stání na ulici Vinařské
R:	2018-02-20	Odstavný pruh na ulici Vinařská ve Vinarech - odstavná stání

P.č.	Číslo položky	Název položky	MJ	množství	cena / MJ	Celkem	Ceník	Cen. soustava / platnost	Cenová úroveň
Celkem									
							989 282,14		

Položkový soupis prací a dodávek

S:	2018-02-20	Odstavný pruh na ulici Vínařská ve Vínarech, Přerov XI - Vínary
O:	401	Přeložka a repase svítidel VO
R:	2018-02-20	Odstavný pruh na ulici Vínařská ve Vínarech - Přeložka a repase svítidel VO

P.č.	Číslo položky	Název položky	MJ	množství	cena / MJ	Celkem	Ceník	Cen. soustava / platnost	Cenová úroveň
Díl: 21-M Elektromontáže									
1	210204011R00	Svítidla a osvětlovací zařízení stožár osvětlovací, ocelový délky do 12 m,	kus	3,00000	1 950,00	5 850,00	M21	RTS 18/I	ÚRS 17 02
						63 340,00			
2	210204103R00	Svítidla a osvětlovací zařízení výložník ocelový, jednoramenný do hmotnosti 35 kg,	kus	3,00000	950,00	2 850,00	M21	RTS 18/I	ÚRS 17 02
3	210220302R00	Vedení uzemňovací svorky hromosvodové, nad 2 šrouby (ST, SJ, SR, atd.),	kus	17,00000	170,00	2 890,00	M21	RTS 18/I	ÚRS 17 01
4	2102200021	Montáž uzemňovacích vedení vodičů FeZn pomocí svorek na povrchu drátem nebo lanem do 10 mm	m	10,00000	50,00	500,00		Vlastní	Indiv
5	210220020	Montáž uzemňovacího vedení vodičů FeZn pomocí svorek v zemi páskou do 120 mm ² ve městské zástavbě	m	60,00000	50,00	3 000,00		URS	ÚRS 17 02
6	741373002	Montáž svítidlo výbojkové průmyslové stropní na výložník	kus	3,00000	350,00	1 050,00		URS	ÚRS 17 02
7	316740710	stožár osvětlovací JB 10 žárově zinkovaný - uliční	kus	3,00000	4 800,00	14 400,00		URS	ÚRS 17 02
8	348341050	svítidlo venkovní SON 150W, IP 54 na výložník	kus	3,00000	6 500,00	19 500,00		URS	ÚRS 17 02
9	348444710	výložník pro svítidlo 1,5m jednoduchý	kus	3,00000	650,00	1 950,00		URS	ÚRS 17 02
10	354410730	drát průměr 10 mm FeZn	kg	10,00000	350,00	3 500,00		URS	ÚRS 17 01
11	354418950	svorka připojovací SPI k připojení kovových částí	kus	3,00000	250,00	750,00		URS	ÚRS 17 01
12	354419860	svorka odbočovací a spojovací SR 2a pro pásek 30x4 mm FeZn	kus	6,00000	250,00	1 500,00		URS	ÚRS 17 02

Položkový soupis prací a dodávek

S:	2018-02-20	Odstavný pruh na ulici Vínařská ve Vínarech, Přerov XI - Vínary
O:	401	Přeložka a repase svítidel VO
R:	2018-02-20	Odstavný pruh na ulici Vínařská ve Vínarech - Přeložka a repase svítidel VO

P.č.	Číslo položky	Název položky	MJ	množství	cena / MJ	Celkem	Ceník	Cen. soustava / platnost	Cenová úroveň
13	354419960	svorka odbočovací a spojovací SR 3a pro spojování kruhových a páskových vodičů FeZn	kus	8,00000	250,00	2 000,00		URS	URS 17 02
14	354420620	pás zemní 30 x 4 mm FeZn	kg	60,00000	60,00	3 600,00		URS	URS 17 02
Díl: 46-M Zemní práce při extr.mont.pracích						132 420,00			
15	460010024R00	Vytýčení kabelové trasy v zastavěném prostoru	km	0,02000	3 000,00	60,00		RTS 18/1	URS 17 02
16	460050013R00	Jáma pro stožár J nepatk. do 10 m, v rovině, hor.3	kus	3,00000	1 200,00	3 600,00		RTS 18/1	URS 17 02
17	460560153R00	Zához rýhy 35/70 cm, hornina třídy 3	m	180,00000	120,00	21 600,00		RTS 18/1	URS 17 02
18	2100308031	Nátěr proti korozi větknuté části stožáru	kus	3,00000	450,00	1 350,00		Vlastní	Indiv
19	2100308038	Montáž - jeřáb, plošina	hod'	4,00000	2 500,00	10 000,00		Vlastní	Indiv
20	2100308041	Doprava materiálu	kus	2,00000	2 000,00	4 000,00		Vlastní	Indiv
21	2201820021	Montáž dělené chráničky 110 mm	ks	35,00000	120,00	4 200,00		Vlastní	Indiv
22	460010025	Vytýčení trasy inženýrských sítí v zastavěném prostoru	km	0,02000	3 000,00	60,00		URS	URS 17 02
23	460080012	Základové konstrukce z monolitického betonu C 8/10 bez bednění	m3	2,00000	2 400,00	4 800,00		URS	URS 17 02
24	460120013	Zásyp jam ručně v hornině třídy 3	m3	2,00000	1 200,00	2 400,00		URS	URS 17 01
25	460150143	Hloubení kabelových zapažených i nezapažených rýh ručně š 35 cm, hl 60 cm, v hornině tř 3	m	180,00000	120,00	21 600,00		URS	URS 17 02

Položkový soupis prací a dodávek

S:	2018-02-20	Odstavný pruh na ulici Vlnařská ve Vlnarech, Přerov XI - Vlnary
O:	401	Přeložka a repase svítidel VO
R:	2018-02-20	Odstavný pruh na ulici Vlnařská ve Vlnarech - Přeložka a repase svítidel VO

P.č.	Číslo položky	Název položky	MJ	množství	cena / MJ	Celkem	Ceník	Cen. soustava / platnost	Cenová úroveň
26	4603300021	Výkop podchodových sondy ručně v suché hornině tř 3	ks	4,00000	2 500,00	10 000,00	Vlastní	Indiv	
27	460520163	Montáž trubek ochranných plastových tuhých D do 90 mm uložených do rýhy	m	65,00000	250,00	16 250,00	URS	URS	URS 17 02
28	s1	Demontáž stožáru, bourání základu	ks	3,00000	3 500,00	10 500,00	Vlastní	Indiv	
29	345713520	trubka elektroinstalační ohebná Kopoflex, HDPE+LDPE KF 09063	m	65,00000	150,00	9 750,00	URS	URS	URS 17 02
30	3457136501	trubka elektroinstalační dělená do 110mm á 3m	ks	35,00000	350,00	12 250,00	Vlastní	Indiv	
Díl: VRN1		Průzkumné, geodetické a projektové práce				10 000,00			
31	741810001	Výchozí revize	hod'	2,00000	500,00	1 000,00	URS	URS	URS 17 01
32	741810011	Spolupráce s revizním technikem	hod'	8,00000	500,00	4 000,00	Vlastní	Indiv	
33	005241010R	Dokumentace skutečného provedení	set	1,00000	5 000,00	5 000,00	RTS 18/I	Indiv	
Díl: 741		Elektroinstalace - silnoproud				57 800,00			
34	3414082501	vodič k protahování kabelů do chráničky	m	50,00000	150,00	7 500,00	Vlastní	Indiv	
35	741120301	Montáž vodič protahovací	m	50,00000	100,00	5 000,00	URS	URS	URS 17 01
36	741122122	Montáž kabel Cu plný kulatý žíla 3x1,5 až 6 mm2 zatažený v trubkách (CYKY)	m	30,00000	100,00	3 000,00	URS	URS	URS 17 02
37	741123225	Montáž kabel Al plný nebo laněný kulatý žíla 4x25 mm2 uložený volně (AYKY)	m	65,00000	100,00	6 500,00	URS	URS	URS 17 02

Položkový soupis prací a dodávek

S:	2018-02-20	Odstavný pruh na ulici Vínařská ve Vínarech, Přerov XI - Vínary
O:	401	Přeložka a repase svítidel VO
R:	2018-02-20	Odstavný pruh na ulici Vínařská ve Vínarech - Přeložka a repase svítidel VO

P.č.	Číslo položky	Název položky	MJ	množství	cena / MJ	Celkem	Ceník	Gen. soustava / platnost	Cenová úroveň
38	741130001	Ukončení vodič izolovaný do 2,5mm ² v rozváděči nebo na přístroji	kus	3,00000	150,00	450,00	URS	URS	URS 17 02
39	741130007	Ukončení vodič izolovaný do 25 mm ² v rozváděči nebo na přístroji	kus	4,00000	150,00	600,00	URS	URS	URS 17 02
40	741136022	Propojení kabel silový celoplastový a s papírovou izolací spojkou do 1 kV Raychem EPKJ 0910	kus	3,00000	250,00	750,00	URS	URS	URS 17 02
41	341110300	kabel silový s Cu jádrem CYKY 3x1,5 mm ²	m	30,00000	350,00	10 500,00	URS	URS	URS 17 02
42	341131200	kabel silový s Al jádrem 1-AYKY 4x25/S mm ²	m	65,00000	350,00	22 750,00	URS	URS	URS 17 02
43	354360290	spojka kabelová smršťovaná přímá do 1kV 91ahsc-35 3-4ž. x 6 - 35mm	kus	3,00000	250,00	750,00	URS	URS	URS 17 02

Celkem	263 560,00								
---------------	-------------------	--	--	--	--	--	--	--	--

Položkový soupis prací a dodávek

S:	2018-02-20	Odstavný pruh na ulici Vínařská ve Vínarech, Přerov XI - Vínary
O:	402	Úprava rozvodu místního rozhlasu
R:	2018-02-20	Odstavný pruh na ulici Vínařská ve Vínarech, Úprava rozvodu místního rozhlasu

P.č.	Číslo položky	Název položky	MJ	množství	cena / MJ	Celkem	Ceník	Cen. soustava / platnost	Cenová úroveň
Díl: 0							7 000,00		
1	220890202R00	Revize	hod'	4,00000	500,00	2 000,00	RTS 18/I	Indiv	

2	2100308031	Montáž - plošina	hod'	2,00000	2 500,00	5 000,00	Vlastní	Indiv
---	------------	------------------	------	---------	----------	----------	---------	-------

Díl: 22-M							20 100,00		
3	220260103R00	Montáže oznam. a zabezp. zařízení Krabicová rozvodka Acidur se 4 vývody	kus	4,00000	750,00	3 000,00	RTS 18/I	URS 17 02	

4	0231030001	Demontáž a opětovná montáž amplicionu	set	1,00000	5 000,00	5 000,00	Vlastní	Indiv
---	------------	---------------------------------------	-----	---------	----------	----------	---------	-------

5	0231030004	Ukončení závěsného kabelu na konzole do 2x4mm2	ks	4,00000	250,00	1 000,00	Vlastní	Indiv
---	------------	--	----	---------	--------	----------	---------	-------

6	065002000	Mimostaveništní doprava materiálu	hod'	1,00000	500,00	500,00	Vlastní	Indiv
---	-----------	-----------------------------------	------	---------	--------	--------	---------	-------

7	0231030002	Likvidace odpadního materiálu v souladu se zákonem	set	1,00000	5 000,00	5 000,00	Vlastní	Indiv
---	------------	--	-----	---------	----------	----------	---------	-------

8	3457143101	svorková spojka CYMYz	kus	4,00000	150,00	600,00	Vlastní	Indiv
---	------------	-----------------------	-----	---------	--------	--------	---------	-------

9	0231030001	Demontáž stávajícího dřevěného sloupu vč. bourání základu	set	1,00000	5 000,00	5 000,00	Vlastní	Indiv
---	------------	---	-----	---------	----------	----------	---------	-------

Díl: 741							1 300,00		
10	7413030351	Elektroinstalace - silnoproud Montáž kotevni objímky pro závěsný kabel	kus	2,00000	500,00	1 000,00	Vlastní	Indiv	

11	2861157001	objímka na sloup kotevni	kus	2,00000	150,00	300,00	Vlastní	Indiv
----	------------	--------------------------	-----	---------	--------	--------	---------	-------

Díl: 744							7 500,00		
12	7411220221	Elektromontáže - rozvody vodičů měděných Montáž kabel Cu bez ukončení uložený pod omítku plný kulatý 4x2,5 až 4 mm2 (CYKY)	m	25,00000	150,00	3 750,00	Vlastní	Indiv	

Položkový soupis prací a dodávek

S: 2018-02-20	Odstavný pruh na ulici Vínařská ve Vínamech, Přerov XI - Vínavy
O: 402	Úprava rozvodu místního rozhlasu
R: 2018-02-20	Odstavný pruh na ulici Vínařská ve Vínamech, Úprava rozvodu místního rozhlasu

P.č.	Číslo položky	Název položky	MJ	množství	cena / MJ	Celkem	Ceník	Cen. soustava / platnost	Cenová úroveň
13	3411106801	kabel silový s Cu jádrem CYMYz 2x2,5 mm ²	m	25,00000	150,00	3 750,00		Vlastní	Indiv

Celkem **35 900,00**

Položkový soupis prací a dodávek

S:	2018-02-20	Odstavný pruh na ulici Vínařská ve Vinarech, Přerov XI - Vínavy
O:	801	KTÚ, sadovnické úpravy a výsadba dřevin
R:	2018-02-20	Odstavný pruh na ulici Vínařská ve Vinarech - KTÚ, sadovnické úpravy a výsadba dřevin

P.č./Číslo položky	Název položky	MJ	množství	cena / MJ	Celkem	Ceník	Cen. soustava / platnost	Cenová úroveň
Díl: 1								
1	121110110	Výkop sond a zpětná úprava	ks	4,00000	800,00	3 200,00	Vlastní	Kalkul
					9 841,25			

2	181500500	Dod. + mont. protikořenová folie umístěna ke straně vedení stávajícího plynu pro zabránění narušení, vedení kořenovým systémem	m2	26,56500	250,00	6 641,25	Vlastní	Kalkul
			26,565					

Díl: 181								
3	162301101R00	Vodorovné přemístění výkopku z horniny 1 až 4, na vzdálenost přes 50 do 500 m	m3	16,20000	200,00	3 240,00	RTS 18/1	RTS 18/1

po suchu, bez naložení výkopku, avšak se složením bez rozhrnutí, zpáteční cesta vozidla.
dovoz ze sklady na stavbě- odkop ornice v objektu 101 : 108*0,15
ostatní plochy -vyrovnání a úprava terénu :

4	167101101R00	Nakládání, skládání, překládání neulehklého výkopku nakládání výkopku do 100 m3, z horniny 1 až 4	m3	16,20000	100,00	1 620,00	RTS 18/1	RTS 18/1
---	--------------	---	----	----------	--------	----------	----------	----------

dovoz ze sklady na stavbě- odkop ornice v objektu 101 : 108*0,15
ostatní plochy -vyrovnání a úprava terénu :

5	180402111R00	Založení trávníku parkového výsevem v rovině	m2	108,00000	25,00	2 700,00	RTS 18/1	RTS 18/1
---	--------------	--	----	-----------	-------	----------	----------	----------

výkr. č. C. 801 - 02 -001 : 108

6	181301102R00	Rozproštění a urovnání ornice v rovině v souvislé ploše do 500 m2, tloušťka vrstvy přes 100 do 150 mm	m2	108,00000	80,00	8 640,00	RTS 18/1	RTS 18/1
---	--------------	---	----	-----------	-------	----------	----------	----------

s případným nutným přemístěním hromad nebo dočasných skládek na místo potřeby ze vzdálenosti do 30 m, v rovině nebo ve svahu do 1 : 5,
výkr. č. C. 801 - 02 -001 : 108

7	182001121R00	Plošná úprava terénu při nerovnostech terénu přes 100 do 150 mm, v rovině nebo na svahu do 1:5	m2	108,00000	45,00	4 860,00	RTS 18/1	RTS 18/1
---	--------------	--	----	-----------	-------	----------	----------	----------

Položkový soupis prací a dodávek

S:	2018-02-20	Odstavný pruh na ulici Vinařská ve Vinarech, Přerov XI - Vínary
O:	801	KTÚ, sadovnické úpravy a výsadba dřevin
R:	2018-02-20	Odstavný pruh na ulici Vinařská ve Vinarech - KTÚ, sadovnické úpravy a výsadba dřevin

P.č.	Číslo položky	Název položky	MJ	množství	cena / MJ	Celkem	Ceník	Cen. soustava / platnost	Cenová úroveň
		s urovnáním povrchu, bez doplnění ornice, v hornině 1 až 4,							
8	183101221R00	Hloubení jamek s výměnou půdy na 50 % v rovině objem přes 0,4 do 1 m ³ pro vysazování rostlin v hornině 1 až 4 s výměnou půdy na 50%, s případným naložením přebytečných výkopků na dopravní prostředek, s odvozem na vzdálenost do 20 km a se složením, výkr. č. C 801.-02-001 : 11	kus	11,00000	1 300,00	14 300,00	823-1	RTS 18/1	RTS 18/1
9	183403114R00	Obdělávání půdy kultivátorováním, v rovině nebo na svahu 1:5	m ²	108,00000	10,00	1 080,00	823-1	RTS 18/1	RTS 18/1
10	183403151R00	Obdělávání půdy smykčováním, v rovině nebo na svahu 1:5	m ²	108,00000	10,00	1 080,00	823-1	RTS 18/1	RTS 18/1
11	183403153R00	Obdělávání půdy hrabáním, v rovině nebo na svahu 1:5	m ²	108,00000	10,00	1 080,00	823-1	RTS 18/1	RTS 18/1
12	183403161R00	Obdělávání půdy válením, v rovině nebo na svahu 1:5	m ²	108,00000	10,00	1 080,00	823-1	RTS 18/1	RTS 18/1
13	184102115R00	Výsadba dřevin s balem průměr přes 500 do 600 mm, v rovině nebo na svahu do 1:5, do předem vyhloubené jamky se zalitím, výkr. č. C 801.-02-001 : 11	kus	11,00000	500,00	5 500,00	823-1	RTS 18/1	RTS 18/1
14	184202111R00	Ulčotvení dřevin průměr do 100 mm, délka do 2 m třemi a více kůly, s ochranou proti poškození v místě vzepření, (příloha č. 8) při průměru kůlů do 10 cm,	kus	11,00000	500,00	5 500,00	823-1	RTS 18/1	RTS 18/1
15	184501114R00	Zhotovení obalu kmene z juty ve dvou vrstvách, v rovině nebo na svahu do 1:5 a spodních částí větví stromu	m ²	11,00000	200,00	2 200,00	823-1	RTS 18/1	RTS 18/1
16	184801121R00	Ošetření dřevin solitérní dřeviny, v rovině nebo na svahu 1:5 t.j. odplevelení s nakypřením nebo vypleť, odstranění poškozených částí dřeviny s případným složením odpadu na hromady, naložením na dopravní prostředek, odvozem do 20 km a se složením,	kus	11,00000	100,00	1 100,00	823-1	RTS 18/1	RTS 18/1

Položkový soupis prací a dodávek

S:	2018-02-20	Odstavný pruh na ulici Vinařská ve Vinarech, Přerov XI - Vinary
O:	801	KTÚ, sadovnické úpravy a výsadba dřevin
R:	2018-02-20	Odstavný pruh na ulici Vinařská ve Vinarech - KTÚ, sadovnické úpravy a výsadba dřevin

P.č.	Číslo položky	Název položky	MJ	množství	cena / MJ	Celkem	Ceník	Cen. soustava / platnost	Cenová úroveň
17	18480211R00	Chemické odplevelení půdy před založením kultury postřikem naširoko, v rovině nebo na svahu do 1:5 nebo trávniku nebo zpevněných ploch o výměře jednotlivé přes 20 m2,	m2	108,00000	10,00	1 080,00	823-1	RTS 18/1	RTS 18/1
18	184802611R00	Chemické odplevelení po založení kultury postřikem, naširoko, v rovině nebo na svahu do 1:5	m2	108,00000	10,00	1 080,00	823-1	RTS 18/1	RTS 18/1
19	18580311R00	Ošetření trávniku v rovině nebo na svahu do 1:5 bez ohledu na způsob založení, tj. pokosení se shrábáním, naložením shrábků na dopravní prostředek s odvezením do 20 km a se složením,	m2	108,00000	10,00	1 080,00	823-1	RTS 18/1	RTS 18/1
20	18585111R00	Dovoz vody pro závlivu rostlin dovoz vody pro závlivu rostlin na vzdálenost do 6000 m	m3	5,00000	400,00	2 000,00	823-1	RTS 18/1	RTS 18/1
21	00572420R	Směs travní parková III. dekorativní výkr. č. C. 801 - 02 -001 : 108*0,03	kg	3,24000	250,00	810,00	SPCM	RTS 18/1	RTS 18/1
22	026503289R	dřevina listnatá Jeráb pačič; Sorbus aucuparia; v = od 121 cm; kontejner 3-5 l; odrostek, krytokořená sadba Odrostek – rostlina vypěstovaná ze sazenice s min. 2 x upravovaným kořenovým systémem a nadzemní částí od 121 cm Ko 3-5 l – krytokořená sadba pěstovaná v plastových kontejnerech s uvedením objemu v litrech výkr. č. C.801.-02-001 : 11	kus	11,00000	150,00	1 650,00	SPCM	RTS 18/1	RTS 18/1
23	05217220R	tyč jehličnatá; 80 až 90 mm; jakost 4; tř. 2 4*11	kus	44,00000	350,00	15 400,00	SPCM	RTS 18/1	RTS 18/1

Položkový soupis prací a dodávek

S:	2018-02-20	Odstavný pruh na ulici Vínařská ve Vínamech, Přerov XI - Vínavy
O:	801	KTÚ, sádkovnícké úpravy a výsadba dřevin
R:	2018-02-20	Odstavný pruh na ulici Vínařská ve Vínamech - KTÚ, sádkovnícké úpravy a výsadba dřevin

P.č.	Číslo položky	Název položky	MJ	množství	cena / MJ	Celkem	Ceník	Cen. soustava / platnost	Cenová úroveň
Díl: 99		Staveništní přesun hmot				54,51			
24	998231311R00	Přesun hmot pro krajinařské a sádkovnícké úpravy přesun hmot pro sádkovnícké a krajinařské úpravy do 5000 m vodorovně, bez svislého přesunu	t	1,09026	50,00	54,51	823-1	RTS 18/I	RTS 18/I

Celkem **86 975,76**

Harmonogram provádění prací na stavbě „Odstavný pruh na ulici Vinařská ve Vinarech“

	TÝDNY						
	38	39	40	41	42	43	44
Popis pracovní činnosti							
Přípravné práce							
demontáž původního konstrukce							
výkop + podkladní vrstvy							
VC + rozhlás							
pokládka obrubníku + dlažby							
dokončovací práce + terénní úpravy							

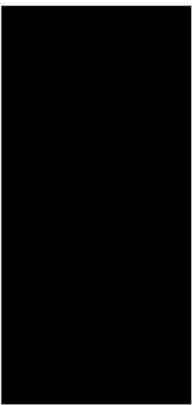

NASTUP PLNĚNÍ TERMÍNŮ HMIG JE ZÁVISLE NA PLATNOSTI VYJÁDRĚNÍ A PŘÍPADNĚ JEJICH PRODLUŽOVÁNÍ A VYRIZOVÁNÍ

V Držovicích 22.7.2019

SEZNAM PODDODAVATELŮ

„Odstavný pruh na ulici Vinařská ve Vinarech“

Název poddodavatele	Sídlo	IČ	Stručný popis předmětu poddodávky	Podíl poddávky na veřejné zakázce v %
Robert Mirga	Husova 741/9, 750 02, Přerov	07971745	Pokládka zámkové dlažby a obrubníků + zemní práce	30
INSTA CZ s.r.o.	Jeremenkova 42, 772 00 Olomouc	25374311	Pokládka živice	2
Miroslav Hubáček	Svobody 3503/4, 796 01 Prostějov	14652188	TERÉNNÍ ÚPRAVY A SADOVNICKÉ PRÁCE	6
Elektromontáže LUPA s.r.o.	B. Dvorského 1 796 04 Prostějov	29204216	VO + ROZHLAS	20

V Držovicích dne 22.7.2019



 JEDNATEL
 GALVA TRANS, s.r.o.
 IČO: 291 95 440, ul. Galva 194d6
 www.galvatrans.cz

 Jednatel společnosti