

VÝKAZ DOSAVADNÍHO A NOVÉHO STAVU ÚDAJŮ KATASTRU NEMOVITOSTÍ

Dosavadní stav					Nový stav													
Označení pozemku parc. číslem	Výměra parcely		Druh pozemku	Způsob využití	Označení pozemku parc. číslem	Výměra parcely		Druh pozemku	Typ stavby	Způsob využití	Způsob využití	Způsob využití	Porovnání se stavem evidence právních vztahů					
	ha	m ²				ha	m ²						Způsob využití	Způsob využití	Díl přechází z pozemku označeného v		Číslo listu vlastnictví	Výměra dílu
						katastru nemovitostí	dřívější poz. evidenci	ha	m ²									
875/7	25	66	orná půda		875/7	14	81	orná půda			2	875/7		10001		14	81	
					875/48	10	85	ostat. pl. jiná plocha			0	875/7		10001		10	85	
875/11	79	55	orná půda		875/11	56	92	orná půda			2	875/11		1266		56	92	
					875/47	22	63	ostat. pl. jiná plocha			0	875/11		1266		22	63	
	1	05	21			1	05	21										

Výkaz údajů o bonitovaných půdně ekologických jednotkách (BPEJ) k parcelám nového stavu

Parcelní číslo podle		Kód BPEJ	Výměra		BPEJ na dílu parcely	Parcelní číslo podle		Kód BPEJ	Výměra		BPEJ na dílu parcely
katastru nemovitostí	zjednodušené evidence		ha	m ²		katastru nemovitostí	zjednodušené evidence		ha	m ²	
875/7		25600	14	81							
875/11		25600	56	92							

Seznam souřadnic (S-JTSK):

Souřadnice pro zápis do KN

Číslo bodu	Y	X	kk	Poznámka
695-81	597462.02	1164407.49	4	kolek
738-6	597505.67	1164467.33	3	kolek
738-7	597467.13	1164476.14	3	kolek
738-8	597366.84	1164427.50	3	znak z plastu (pův.)
1154-17	597379.12	1164453.13	3	kolek
1596-118	597385.01	1164385.79	4	kolek
1	597429.63	1164398.36	4	znak z plastu
2	597423.05	1164421.16	3	znak z plastu
3	597416.78	1164441.83	3	znak z plastu
4	597414.24	1164450.19	3	znak z plastu
5	597411.26	1164459.18	3	znak z plastu
6	597410.09	1164461.23	3	znak z plastu

GEOMETRICKÝ PLÁN pro rozdělení pozemků	Geometrický plán ověřil úředně oprávněný zeměměřický inženýr	Stejnopis ověřil úředně oprávněný zeměměřický inženýr:
	Jméno, příjmení: XXXXXXXXXX	Jméno, příjmení: XXXXXXXXXX
	Číslo položky seznamu úředně oprávněných zeměměřických inženýrů: 2108/2001	Číslo položky seznamu úředně oprávněných zeměměřických inženýrů: 2108/2001
	Dne: 18. října 2017 Číslo: 1080/2017	Dne: 26. 10. 2017 Číslo: 52/2017
Náležitosti a přesnosti odpovídá právním předpisům.	Tento stejnopis odpovídá geometrickému plánu v elektronické podobě uloženému v dokumentaci katastrálního úřadu.	
Vyhotovitel: Bměnské komunikace a.s. Renneská třída 787/1a, 639 00 Brno, Štýřice	Katastrální úřad souhlasí s očíslováním parcel.	Ověření stejnopisu geometrického plánu v listinné podobě.
Číslo plánu: 2108-15/2017	KÚ pro Jihomoravský kraj KP Brno-město Petr Doležal PGP-1821/2017-702 2017.10.23 17:18:51 CEST	
Okres: Brno-město		
Obec: Brno		
Kat. území: Horní Heršpice		
Mapový list: DKM		
Dosavadním vlastníkům pozemků byla poskytnuta možnost seznámit se v terénu s průběhem navrhovaných nových hranic, které byly označeny předepsaným způsobem.		

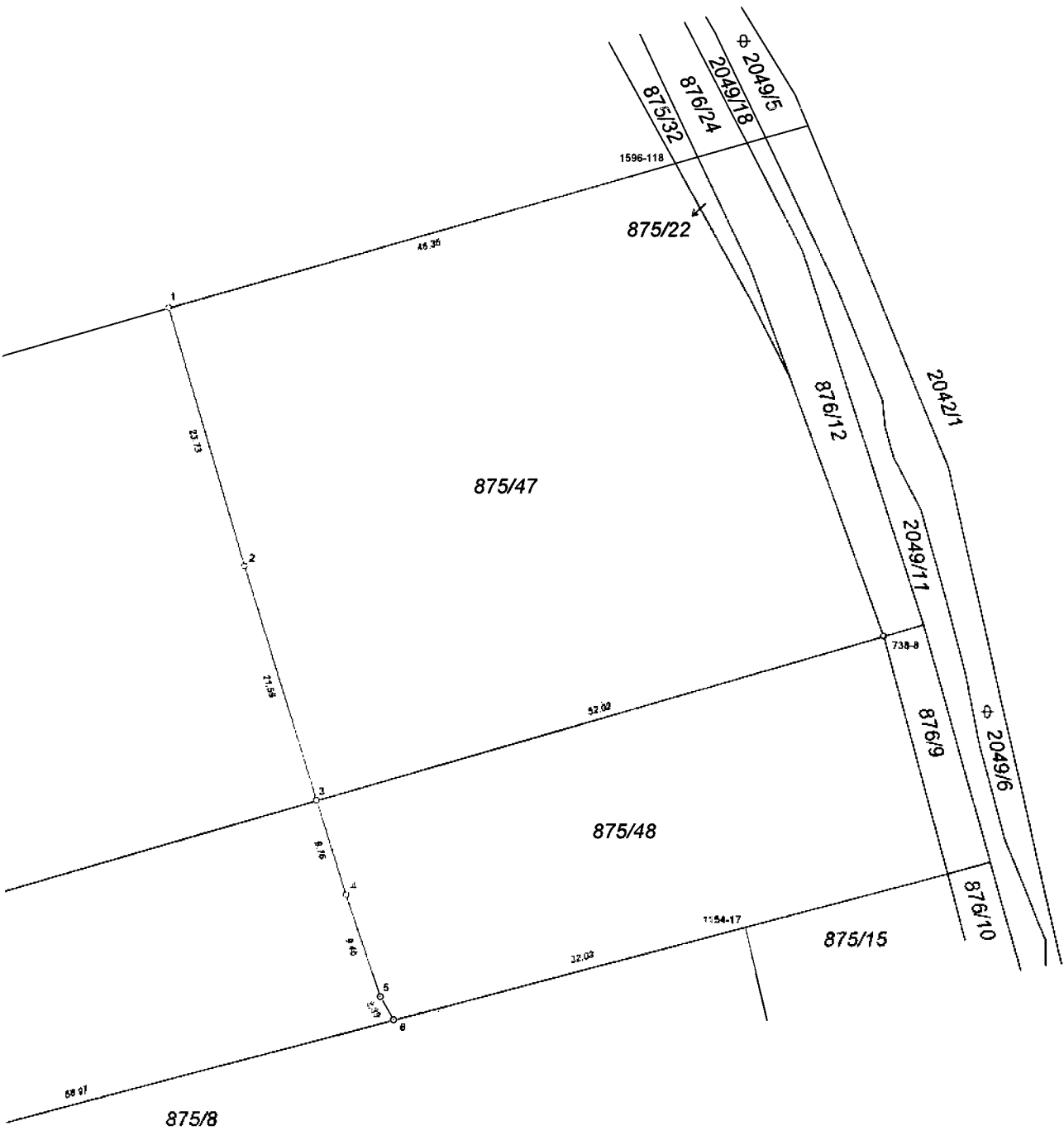

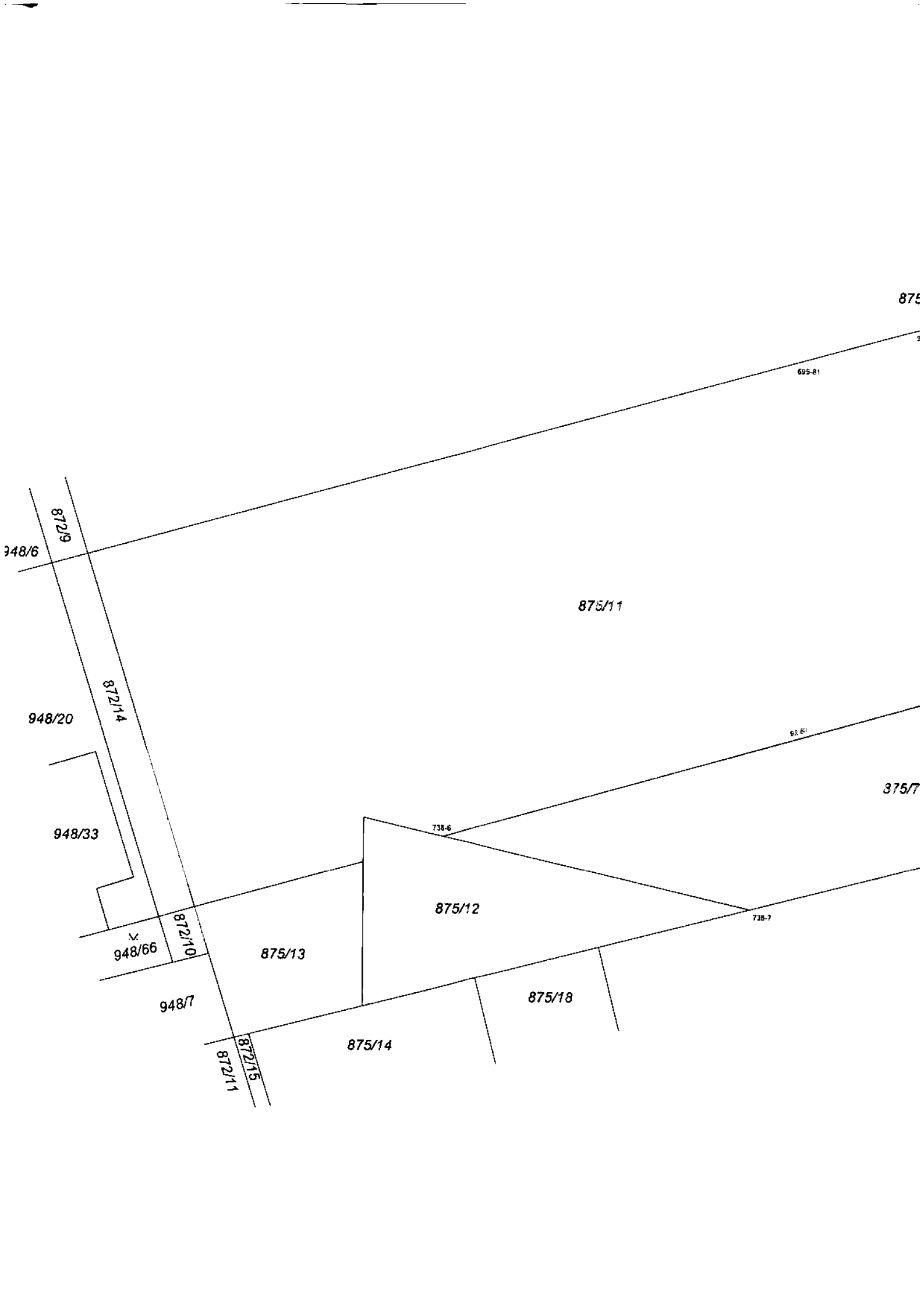

875

695-81

348/6

872/9

875/11

872/14

948/20

66-80

875/7

948/33

738-6

875/12

948/66

872/10

875/13

738-7

948/7

875/18

872/11

872/15

875/14