



Město Nejdek, IČ: 00254801, se sídlem náměstí Karla IV. 239, Nejdek PSČ 362 21
v zastoupení : Ludmilou Vocelkovou – starostkou
bankovní spojení: 1421341/0100
Datová schránka: b56bu3f

(/společně/ dále jen „Povinná“)

a

ČEZ Distribuce, a. s.

IČ 24729035, DIČ CZ24729035

se sídlem Děčín, Děčín IV-Podmokly, Teplická 874/8, PSČ 405 02
zastoupena Ing. Marcel Herejk, Vedoucí odboru Obnova DS Západ

(dále jen „Oprávněná“)

(společně dále též „Smluvní strany“),

uzavřeli níže uvedeného dne, měsíce a roku tuto:

SMLOUVU O ZŘÍZENÍ VĚCNÉHO BŘEMENE - SLUŽEBNOSTI

č. IE-12-0004448/VB/10

Nejdek, Jiřího z Poděbrad, kabel NN

č. 0154/2019/148

podle ustanovení § 1257 a násl. zákona č. 89/2012 Sb. občanského zákoníku a ustanovení § 25 odst. 4 zákona č. 458/2000 Sb. energetického zákona.

Článek I.

Úvodní ustanovení

Oprávněná je provozovatelem distribuční soustavy (dále také „PDS“) na území vymezeném licencí na distribuci elektřiny udělenou PDS Energetickým regulačním úřadem. Distribuční soustava je provozována ve veřejném zájmu. PDS má povinnost zajišťovat spolehlivé provozování, obnovu a rozvoj distribuční soustavy, přičemž pokud dochází k umístění zařízení distribuční soustavy na cizí nemovitost, je PDS povinen podle § 25 odst. 4 energetického zákona k této nemovitosti zřídit věcné břemeno (služebnost).

Článek II.

Prohlášení o právním a faktickém stavu

1. Povinná prohlašuje, že je výlučným vlastníkem: **pozemku p.č. 2694/1, pozemku p.č. 2688/2, pozemku p.č. 2699/22, pozemku p.č. 2704/1, pozemku p.č. 2710 a pozemku p.č. 3228 v k.ú.: Nejdek obec Nejdek**, zapsáno v katastru nemovitostí vedeném Katastrálním úřadem pro Karlovarský kraj, Katastrální pracoviště Karlovy Vary na LV 1 (dále jen „**Dotčený „Pozemek“**)
2. Oprávněná je vlastníkem stavby zařízení distribuční soustavy - na p.p.č. 2694/1 zemní kabelové vedení v rozsahu 2,5m (2m²), p.p.č. 2688/2 zemní kabelové vedení v rozsahu 82,2m (58m²), p.p.č. 2699/22 zemní kabelové vedení v rozsahu 304m (213m²), p.p.č. 2704/1 zemní kabelové vedení v rozsahu 20m (14m²), p.p.č. 2710 zemní kabelové vedení + 1x pojistková skříň v rozsahu 208,5m (146m²) a p.p.č. 3228 zemní kabelové vedení v rozsahu 272,6m (194m²) **stavby: Nejdek, Jiřího z Poděbrad, kabel NN č.: IE-12-0004448 dále jen „Zařízení distribuční soustavy“**), která se nachází mj. na Dotčených nemovitostech. Zařízení distribuční soustavy je inženýrskou sítí ve smyslu § 509 občanského zákoníku.

1
109

Článek III. Předmět Smlouvy

1. Povinná, jako vlastník Dotčených nemovitostí, zřizuje k Dotčeným nemovitostem ve prospěch Oprávněné věcné břemeno podle § 25 odst. 4 energetického zákona.
2. Obsahem věcného břemene je právo Oprávněné umístit, provozovat, opravovat a udržovat Zařízení distribuční soustavy na Dotčených nemovitostech, provádět jeho obnovu, výměnu a modernizaci, a povinnost Povinné výkon těchto práv strpět (dále jen „**věcné břemeno**“).
3. Rozsah věcného břemene na Dotčených nemovitostech podle této smlouvy je vymezen v geometrickém plánu č. 1931-2544/2017 potvrzený Katastrálním úřadem pro Karlovarský kraj, Katastrálním pracovištěm Karlovy Vary dne 20.06.2017 pod č. 678/2017-403. Geometrický plán je přílohou této smlouvy.
4. Věcné břemeno zřízené touto Smlouvou se sjednává na dobu neurčitou.

Článek IV. Cena a platební podmínky

1. Věcné břemeno podle této smlouvy se zřizuje za jednorázovou náhradu ve výši **62.700,- Kč (627m² x 100,-Kč) + 5.000,-Kč (paušál) + 21%(DPH) = 67.700,-Kč bez DPH** (slovy: **šedesát sedm tisíc sedm set korun českých**) *k této částce bude připočítána daň z přidané hodnoty.*
2. Jednorázovou náhradu uhradí Oprávněná Povinné na základě faktury (daňového dokladu) vystavené Povinnou se splatností 30 dnů od doručení faktury. Povinná uvede na daňovém dokladu číslo vystavené objednávky stranou Oprávněnou. Za datum zdanitelného plnění je považován den vystavení daňového dokladu. Povinná bere na vědomí, že objednávka nebude obsahovat DPH. Objednávka bude Povinné doručena na emailovou adresu, příp. korespondenční adresu uvedenou v záhlaví této smlouvy do 21 dnů od uzavření této smlouvy.
3. Povinná se zavazuje, že vedle náležitostí stanovených platnými právními předpisy, bude faktura obsahovat:
 - **číselné označení této smlouvy o zřízení věcného břemene – IE-12-0004448//VB/10 a**
 - **desetimístné číslo z objednávky 4100289008.**
4. Ujednání tohoto článku smlouvy týkající se objednávky se neuzijí, nebude-li objednávka doručena Povinné v termínu odstavce 2.

Článek V. Vklad věcného břemene do katastru nemovitostí

1. Věcné břemeno podle této smlouvy vzniká jeho vkladem do katastru nemovitostí.
2. Smluvní strany se dohodly, že návrh na vklad věcného břemene dle této smlouvy do katastru nemovitostí (dále jen návrh na vklad) bude podán Oprávněnou. Správní poplatek za návrh na vklad uhradí Oprávněná.

3. Povinná tímto zmocňuje Oprávněnou, aby za ní podepsala a podala návrh na vklad a aby ji zastupovala ve vkladovém řízení. Udělení zmocnění a jeho přijetí Smluvní strany potvrzují svými podpisy této smlouvy.

Článek VI. Závěrečná ujednání

1. Tato smlouva nabývá platnosti a účinnosti dnem připojení podpisu poslední smluvní stranou.
2. Přijetí návrhu této smlouvy s dodatkem nebo odchylkou, byť nepodstatnou, se vylučuje.
3. Tato smlouva je vyhotovena v 3 stejnopisech, z nichž po jednom stejnopisu obdrží Povinná a jeden stejnopis obdrží místně příslušný katastrální úřad.
4. Přítomnost ČEZ Distribuce, a. s., jako smluvní strany sama o sobě nezakládá povinnost tuto smlouvu uveřejnit v registru smluv ve smyslu zákona č. 340/2015 Sb., o registru smluv. Smluvní strany se zavazují, že pokud by i přesto k uveřejnění této smlouvy dle zákona o registru smluv mělo dojít, poskytnou si v této věci veškerou nezbytnou součinnost.
5. Záměr zřídit věcné břemeno k Dotčeným nemovitostem byl schválen usnesením ^{RADY} zastupitelstva obce 17. JEDNÁNÍ, č.j. RM/439/12/2019 ze dne 12.4.2019
6. Součástí této smlouvy je její:

Příloha - *Geometrický plán pro vyznačení věcného břemene*
Příloha - *Plné moci strany oprávněné*

Dne 23.4. 2019

Dne 21.3. 2019

Povinná

Oprávněná

Město Nejdek

V zastoupení: Ludmilou Vocelkovou – starosta



ČEZ Distribuce, a. s.

Zmocněný zástupce: Ing. Marcelem Herejkem

 **DISTRIBUCE**

ČEZ Distribuce, a. s.

Děčín - Děčín IV-Podmokly

Teplická 874/8, PSČ 405 02

IČO: 247 29 035

210

1
109



ČEZ Distribuce, a. s., Děčín, Děčín IV- Podmokly, Teplická 874/8, PSČ 405 02

POVĚŘENÍ

EVIDENČNÍ Č.: POV/OÚ/87/0010/2017

ČEZ Distribuce, a. s.

se sídlem Děčín, Děčín IV-Podmokly, Teplická 874/8, PSČ 405 02,

IČO: 24729035, DIČ: CZ24729035,

zapsaná v obchodním rejstříku vedeném Krajským soudem v Ústí nad Labem, pod sp. zn. B 2145,

zastoupená předsedou představenstva Ing. Richardem Vidličkou, MBA

a místopředsedou představenstva Ing. Vladimírem Budinským, MBA

(dále jen „*zmocnitel*“),

**pověřuje
svého zaměstnance**

Ing. Marcel Herejk

datum narození: 04. 03. 1956

(dále jen „*zmocněnec*“)

k tomu, aby za zmocnitele jednal a prováděl právní jednání a jiná jednání a úkony vůči územním samosprávným celkům a vyšším územně samosprávným celkům (obce, města, kraje) a jejich orgánům, státním a správním orgánům a úřadům, soudům, orgánům policie, organizačním složkám státu a jakýmkoliv jiným subjektům (právníckým a fyzickým osobám), zejména v oblasti správního řízení, zvláště pak v oblasti územního a stavebního řízení, dle stavebně-právních předpisů, katastrálních předpisů a jiných souvisejících právních předpisů.

Zmocněnec je v rámci daného zmocnění oprávněn za zmocnitele činit zejména vůči příslušným státním a jiným orgánům návrhy a ohlášení (např. ohlášení nových staveb k zápisu do katastru nemovitostí či návrhy na vklad práva do katastru nemovitostí k budovám) a jiná podání, podávat návrhy na vklad věcných práv, jejich změn či zánik do katastru nemovitostí, brát tyto návrhy a jiná podání zpět, přijímat doručované písemnosti a rozhodnutí a podávat vůči nim opravné prostředky, jakož se i těchto opravných prostředků vzdávat. Zmocněnec je rovněž oprávněn za zmocnitele řešit požadavky pro povolování činnosti v ochranných pásmech zařízení distribuční soustavy a podávat za zmocnitele stanoviska k územním a stavebním řízením, zejména na území, na kterém zmocnitel vykonává licencovanou činnost na distribuci elektřiny, podávat závazná stanoviska k žádostem o připojení, zvýšení rezervovaného příkonu/výkonu a k žádostem o přeložky zařízení distribuční soustavy. Zmocněnec je v rámci daného zmocnění oprávněn též jednat s vlastníky dotčených nemovitých věcí a jinými subjekty (např. státními a správními orgány a úřady, organizačními složkami státu, dotčenými orgány či účastníky řízení), řešit jejich požadavky a stížnosti, uzavírat s nimi všechny typy smluv, které souvisí se zajištěním výstavby a provozu energetického zařízení, jako např. smlouvy o připojení odběrného místa k distribuční soustavě, smlouvy o realizaci přeložky distribučního zařízení, smlouvy o zřízení věcného břemene - služebnosti, kupní, nájemní, včetně smluv o uzavření budoucích smluv k těmto smlouvám, činit právní jednání k jejich změně i zániku, podávat a podepisovat návrhy na vydání územního rozhodnutí a stavebního povolení, uplatňovat žádosti o vydání kolaudačního souhlasu a uzavírat další typy smluv, které souvisí se zajištěním výstavby energetického zařízení, vč. smluv o právu provést stavbu, smluv o dílo, smluv o realizaci přeložky, jakož i jiné typy smluv související s účelem tohoto pověření.

Zmocnitel si pro platné uzavírání veškerých smluvních závazkových vztahů zmocněncem, jakož i pro jiná jím činěná právní jednání v rámci tohoto zmocnění, v případech kdy to výslovně není stanoveno zákonem, výhradně vyměňuje písemnou či jinou zákonem vyžadovanou formu, je-li zákonem vyžadována forma přísnější, s vyloučením možnosti změn těchto smluvních závazkových vztahů a jiných právních jednání k účelu danému tímto zmocněním v jiné než písemné či jiné zákonem vyžadované formě, je-li zákonem vyžadována forma přísnější, přičemž v rámci závazkových smluvních vztahů činěných zmocněncem za zmocnitele se vylučuje možnost přijetí nabídky s dodatkem či odchylkou.

Toto pověření není časově ani územně omezeno.

Pověřený zaměstnanec není oprávněn toto pověření převést, a to ani z části, na třetí osobu.

V Děčíně dne ... 30. -01- 2017

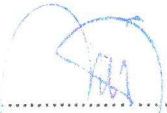

ČEZ Distribuce, a. s.
 Ing. Richard Vidlička, MBA
 předseda představenstva

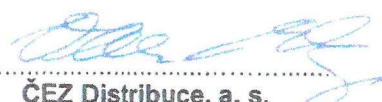

ČEZ Distribuce, a. s.
 Ing. Vladimír Budinský, MBA
 místopředseda představenstva

Potvrzuji svým podpisem, převzetí předmětného zmocnění, jehož obsah jsem vzal na vědomí, jakož i převzetí práv a povinností z jeho obsahu plynoucích.

V PRZENI dne 6.2.2017



 podpis zmocněného zaměstnance

OVĚŘENÍ - LEGALIZACE
Běžné číslo ověřovací knihy: O-IV-403-782/2017
Ověřuji, že podpisy na této listině přede mnou uznaly za vlastní tyto osoby, jejichž totožnost byla zjištěna z úředních průkazů:-----
Ing. Richard Vidlička, nar. 19.6.1966, pobytem Šestajovice, okr. Praha-východ, Na Výsluní 561-----
Ing. Vladimír Budinský, nar. 25.11.1959, pobytem Louny, Cítolibská 2625-----

V Praze dne 30. ledna 2017-----



Eva Jurešová
 notářská kancelář
 pověřena
 JUDr. Evou Nohajovou
 notářskou v Praze

Leuik

Seznam souřadnic (S-JTSK)

Číslo bodu	Souřadnice pro zápis do KN			Poznámka
	Y	X	kv.	
1570-755	858948.73	997950.92	4	
1598-1638	858833.80	997981.24	8	
1563-411	858748.00	998227.18	4	
1563-536	858758.73	998085.75	4	
1570-711	858850.88	997967.74	4	
1	859018.12	997993.39	3	
2	859017.63	997993.89	3	
3	859015.13	997991.39	3	
4	859014.68	997991.04	4	
5	859012.85	997989.59	3	
6	859011.85	997988.61	3	
7	859006.32	997984.13	3	
8	859004.65	997983.34	3	
9	859003.64	997982.53	3	
10	859002.43	997981.97	4	
11	859000.84	997980.39	4	
12	858999.20	997978.77	3	
13	858997.81	997977.17	3	
14	858996.09	997974.97	3	
15	858999.58	997968.78	3	
16	859000.61	997965.56	3	
17	859000.65	997962.54	3	
18	858999.47	997958.19	3	
19	858997.51	997954.79	3	
20	858994.58	997951.31	3	
21	858990.47	997948.23	3	
22	858985.97	997946.43	3	
23	858983.45	997946.06	3	
24	858980.85	997948.58	3	
25	858974.47	997948.40	3	
26	858969.09	997948.73	3	
27	858963.84	997949.53	3	
28	858957.60	997950.22	3	
29	858949.60	997950.88	4	
30	858934.20	997950.39	4	
31	858933.54	997950.76	3	
32	858931.26	997950.78	4	
33	858925.35	997951.00	3	
34	858917.64	997949.12	3	
35	858911.83	997946.70	3	
36	858911.22	997946.28	4	
37	858897.83	997937.16	3	
38	858893.76	997935.92	3	
39	858892.76	997938.45	3	
40	858888.77	997945.89	3	
41	858884.98	997951.30	3	
42	858879.89	997955.89	3	
43	858874.20	997959.17	3	
44	858868.66	997961.58	3	
45	858862.39	997963.77	3	
46	858852.89	997967.59	3	
47	858846.10	997971.00	3	
48	858843.10	997972.99	3	
49	858839.96	997975.48	3	
50	858838.99	997975.63	3	
51	858834.12	997981.99	3	
52	858836.20	997983.77	4	
53	858836.48	997984.01	3	
54	858836.06	997984.47	3	
55	858835.80	997984.26	4	
56	858833.70	997982.54	3	
57	858823.87	997995.31	3	
58	858822.53	997995.11	4	
59	858819.57	997994.80	3	
60	858816.00	997995.49	3	
61	858813.82	997996.03	3	
62	858809.37	997996.66	3	
63	858807.31	997997.52	3	
64	858805.42	997999.97	3	
65	858801.22	998001.89	3	

66	858799.93	998002.16	3	
67	858796.75	998003.54	4	
68	858793.63	998005.13	3	
69	858791.87	998006.62	3	
70	858789.07	998013.62	3	
71	858787.60	998016.03	3	
72	858786.30	998018.40	3	
73	858784.20	998020.83	3	
74	858783.03	998023.05	3	
75	858781.90	998025.08	3	
76	858781.48	998027.37	3	
77	858780.90	998029.71	3	
78	858779.38	998034.26	3	
79	858778.02	998037.31	3	
80	858777.54	998039.18	3	
81	858777.14	998040.02	3	
82	858776.04	998041.80	3	
83	858775.24	998043.28	3	
84	858773.30	998047.70	3	
85	858772.59	998050.74	3	
86	858771.96	998051.71	3	
87	858771.72	998052.82	3	
88	858770.42	998057.82	3	
89	858767.69	998064.11	3	
90	858766.66	998067.78	3	
91	858763.28	998077.11	3	
92	858760.41	998084.66	3	
93	858759.57	998085.56	3	
94	858757.63	998090.39	3	
95	858755.91	998096.10	3	
96	858755.43	998098.52	3	
97	858755.25	998101.61	3	
98	858754.21	998108.99	3	
99	858754.00	998114.97	3	
100	858754.37	998120.66	3	
101	858754.74	998128.98	3	
102	858755.14	998132.83	3	
103	858755.91	998137.27	3	
104	858757.06	998141.22	3	
105	858757.43	998146.56	3	
106	858757.65	998150.87	3	
107	858758.46	998157.68	3	
108	858759.49	998160.97	3	
109	858760.29	998165.93	3	
110	858759.64	998169.99	3	
111	858760.14	998174.20	3	
112	858760.59	998176.65	3	
113	858762.39	998183.40	3	
114	858762.10	998189.39	3	
115	858762.09	998191.59	4	
116	858762.06	998196.47	3	
117	858761.26	998199.33	3	
118	858759.79	998203.80	3	
119	858751.33	998224.20	3	
120	858749.99	998227.36	3	
121	858754.52	998229.60	4	
122	858748.76	998227.55	4	
123	858753.60	998229.93	3	
124	858746.89	998245.67	3	
125	858744.00	998251.90	3	
126	858734.76	998273.81	3	
127	858728.50	998272.07	4	
128	858728.24	998272.72	4	
129	858734.47	998274.46	3	
130	858727.81	998289.27	3	
131	858722.94	998300.86	3	
132	858717.91	998312.96	3	
133	858716.94	998314.77	3	
134	858714.92	998320.19	3	
135	858711.54	998327.54	3	
136	858708.37	998335.05	3	
137	858701.98	998350.29	3	
138	858698.17	998358.95	3	
139	858695.40	998365.65	3	
140	858693.65	998369.33	3	

141	858690.10	998369.04	4
142	858689.15	998368.81	3
143	858688.89	998369.33	3
144	858689.79	998369.72	4
145	858693.36	998370.01	3
146	858691.19	998375.61	3
147	858686.68	998386.50	4
148	858685.65	998388.09	3
149	858681.56	998388.80	3
150	858680.20	998389.47	4
151	858679.41	998388.90	3
152	858679.05	998389.45	3
153	858679.84	998390.05	4
154	858676.85	998395.43	3
155	858674.45	998400.34	3
156	858666.97	998411.32	3
157	858662.36	998418.15	3
158	858661.79	998418.06	4
159	858660.79	998417.90	3
160	858660.53	998418.46	3
161	858661.28	998418.85	4
162	858661.62	998419.03	3
163	858661.18	998419.53	3
164	858656.64	998426.20	3
165	858653.67	998430.48	4
166	858649.52	998436.28	4
167	858648.44	998435.77	4
168	858648.14	998436.41	3
169	858649.08	998436.85	4
170	858649.55	998437.07	3
171	858650.95	998435.45	3
172	858653.21	998432.32	3
173	858657.22	998426.60	3
174	858661.74	998419.95	3
175	858662.80	998418.74	3
176	858667.55	998411.72	3
177	858675.05	998400.68	3
178	858677.47	998395.75	3
179	858680.65	998390.17	3
180	858681.82	998389.46	3
181	858685.68	998388.80	4
182	858686.07	998388.73	3
183	858687.16	998387.04	3
184	858691.83	998375.87	3
185	858696.24	998364.55	4
186	858746.80	998226.60	4
187	858748.22	998226.64	3
188	858749.02	998226.95	4
189	858749.35	998227.08	3
190	858750.69	998223.92	3
191	858756.75	998209.57	4
192	858756.03	998209.19	4
193	858756.32	998208.56	4
194	858757.04	998208.93	4
195	858757.15	998208.34	4
196	858759.13	998203.56	3
197	858760.60	998199.13	3
198	858761.36	998196.37	3
199	858761.36	998193.96	4
200	858761.37	998189.72	3
201	858760.83	998189.72	3
202	858760.82	998188.94	3
203	858761.36	998188.97	3
204	858761.69	998183.48	3
205	858759.91	998176.81	3
206	858759.51	998174.65	3
207	858758.95	998174.74	4
208	858758.84	998174.05	4
209	858759.40	998173.95	3
210	858758.94	998169.97	3
211	858759.59	998165.93	3
212	858758.81	998161.13	3
213	858757.78	998157.82	3
214	858757.31	998154.09	3
215	858755.99	998154.31	4

216	858755.87	998153.62	4	
217	858757.23	998153.40	3	
218	858756.95	998150.93	3	
219	858756.73	998146.60	3	
220	858756.36	998141.34	3	
221	858755.23	998137.43	3	
222	858754.51	998133.28	3	
223	858753.53	998133.45	3	
224	858753.47	998132.75	3	
225	858754.41	998132.58	3	
226	858754.04	998129.04	3	
227	858753.67	998120.70	3	
228	858753.30	998114.99	3	
229	858753.51	998108.93	3	
230	858753.92	998105.68	3	
231	858754.55	998101.53	3	
232	858754.72	998098.79	3	
233	858753.58	998098.76	4	
234	858753.76	998098.06	4	
235	858754.80	998098.09	3	
236	858755.23	998095.94	3	
237	858756.97	998090.15	3	
238	858758.92	998085.27	4	
239	858757.37	998084.88	3	
240	858757.72	998083.86	3	
241	858759.28	998084.38	4	
242	858759.83	998084.22	3	
243	858762.62	998076.87	3	
244	858766.00	998067.56	3	
245	858767.03	998063.87	3	
246	858769.76	998057.60	3	
247	858771.04	998052.66	3	
248	858771.30	998051.43	3	
249	858771.93	998050.46	3	
250	858772.56	998047.85	3	
251	858772.13	998047.74	4	
252	858772.38	998047.08	4	
253	858772.77	998047.18	3	
254	858774.62	998042.98	3	
255	858775.44	998041.46	3	
256	858776.52	998039.68	3	
257	858776.88	998038.94	3	
258	858777.36	998037.07	3	
259	858778.72	998034.00	3	
260	858780.22	998029.51	3	
261	858780.80	998027.23	3	
262	858781.24	998024.84	3	
263	858782.41	998022.71	3	
264	858783.62	998020.43	3	
265	858785.72	998018.00	3	
266	858787.00	998015.67	3	
267	858788.43	998013.32	3	
268	858790.26	998008.49	3	
269	858789.25	998007.89	3	
270	858789.52	998007.35	3	
271	858790.53	998007.86	3	
272	858791.29	998006.18	3	
273	858793.23	998004.55	3	
274	858795.88	998003.15	3	
275	858797.14	998002.60	4	
276	858799.71	998001.48	3	
277	858801.00	998001.22	3	
278	858804.98	997999.41	3	
279	858806.87	997996.94	3	
280	858809.27	997995.96	3	
281	858813.68	997995.35	3	
282	858815.84	997994.81	3	
283	858819.53	997994.10	3	
284	858822.94	997994.45	4	
285	858823.60	997994.51	3	
286	858838.61	997975.52	8	
287	858838.16	997974.99	3	
288	858838.61	997974.52	3	
289	858839.13	997974.90	8	
290	858839.66	997974.82	3	

291	858842.68	997972.43	3	
292	858845.74	997970.40	3	
293	858852.61	997966.95	3	
294	858862.15	997963.11	3	
295	858868.40	997960.92	3	
296	858873.88	997958.55	3	
297	858879.47	997955.33	3	
298	858884.46	997950.84	3	
299	858888.17	997945.53	3	
300	858892.12	997938.15	3	
301	858894.44	997931.89	3	
302	858891.37	997929.63	3	
303	858888.51	997928.27	3	
304	858882.95	997926.03	3	
305	858875.54	997931.40	3	
306	858870.15	997935.22	3	
307	858866.19	997938.61	3	
308	858863.21	997940.22	3	
309	858861.28	997939.50	3	
310	858860.02	997938.78	4	
311	858859.53	997938.49	3	
312	858859.12	997938.09	3	
313	858860.18	997937.16	3	
314	858860.73	997937.80	4	
315	858861.64	997938.88	3	
316	858863.15	997939.46	3	
317	858865.79	997938.03	3	
318	858869.71	997934.66	3	
319	858875.14	997930.84	3	
320	858882.85	997925.23	3	
321	858888.79	997927.63	3	
322	858891.73	997929.03	3	
323	858894.60	997931.14	3	
324	858895.80	997923.59	3	
325	858897.21	997917.61	3	
326	858899.28	997913.27	3	
327	858903.77	997905.01	3	
328	858903.32	997904.80	4	
329	858902.70	997904.51	3	
330	858902.98	997903.96	3	
331	858903.59	997904.19	4	
332	858904.12	997904.40	3	
333	858908.97	997896.21	3	
334	858912.00	997891.68	3	
335	858910.20	997890.54	3	
336	858910.53	997890.04	3	
337	858912.36	997891.09	3	
338	858916.73	997882.83	3	
339	858919.30	997876.38	3	
340	858922.56	997869.43	3	
341	858921.55	997868.99	4	
342	858921.83	997868.35	4	
343	858922.92	997868.82	3	
344	858923.60	997867.97	3	
345	858925.76	997863.16	3	
346	858927.87	997856.19	3	
347	858930.96	997848.31	3	
348	858930.43	997848.17	4	
349	858930.70	997847.51	4	
350	858931.20	997847.65	3	
351	858933.12	997841.84	3	
352	858937.91	997829.36	3	
353	858939.58	997824.52	3	
354	858938.88	997824.34	3	
355	858939.03	997823.72	3	
356	858939.76	997823.83	3	
357	858943.35	997813.13	3	
358	858944.38	997808.64	3	
359	858943.67	997807.62	3	
360	858943.82	997807.00	3	
361	858944.34	997807.13	3	
362	858945.12	997808.54	3	
363	858944.03	997813.31	3	
364	858938.57	997829.60	3	
365	858933.78	997842.08	3	

366	858931.76	997848.19	3
367	858928.53	997856.41	3
368	858926.42	997863.40	3
369	858924.20	997868.33	3
370	858923.30	997869.47	3
371	858919.94	997876.66	3
372	858917.37	997883.13	3
373	858912.81	997891.73	3
374	858909.57	997896.59	3
375	858904.57	997905.01	3
376	858899.90	997913.59	3
377	858897.87	997917.85	3
378	858896.48	997923.73	3
379	858895.21	997931.81	3
380	858894.00	997935.26	3
381	858898.13	997936.52	3
382	858912.17	997946.08	3
383	858913.94	997946.82	4
384	858917.86	997948.46	3
385	858925.43	997950.30	3
386	858931.36	997950.08	4
387	858930.45	997950.11	4
388	858933.36	997950.06	3
389	858934.22	997949.59	3
390	858946.28	997950.00	3
391	858946.56	997950.38	3
392	858948.77	997950.42	4
393	858949.97	997949.98	3
394	858952.70	997949.73	3
395	858957.54	997949.52	3
396	858963.74	997948.83	3
397	858969.01	997948.03	3
398	858974.45	997947.70	3
399	858980.57	997947.88	3
400	858983.21	997945.32	3
401	858985.85	997945.71	4
402	858990.81	997947.61	4
403	858995.06	997950.79	3
404	858998.09	997954.39	3
405	859000.13	997957.91	3
406	859001.35	997962.46	3
407	859001.31	997965.68	3
408	859000.22	997969.06	3
409	858996.93	997974.91	3
410	858998.35	997976.73	3
411	858999.72	997978.29	3
412	859000.93	997979.53	4
413	859002.88	997981.41	4
414	859004.02	997981.93	3
415	859005.03	997982.74	3
416	859006.70	997983.53	3
417	859012.33	997988.09	3
418	859013.31	997989.07	3
419	859015.13	997990.50	4
420	859015.60	997990.87	3
421	858755.28	998212.86	4



díl č.3

díl č.2

889

Q
2699/14

941

Q
2699/10

Q
2699/9

942

Q
2699/8

II

2703/2

336

373

335

943

díl č.2



333

2675

Jiřno z Poděbrad

375

Q
2699/34



2699/40

1

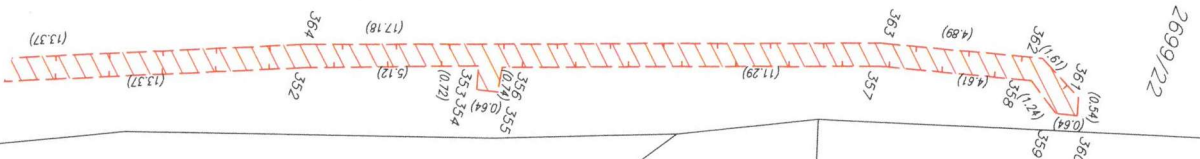

2699/22

2699/33

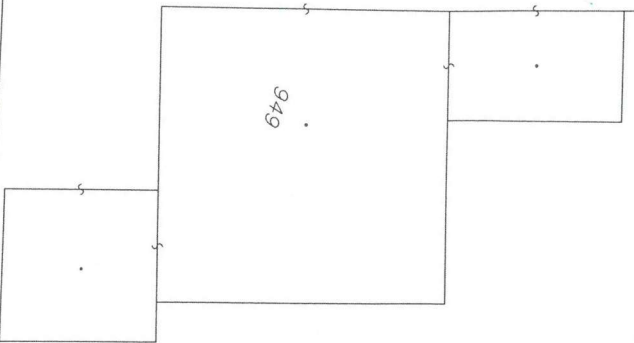
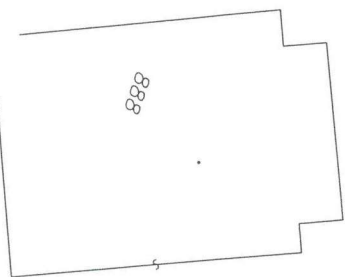

2699/5

2699/19

2699/13

2699/35

2699/38

d/11 č. 3



2699/37

1



2699/12

2699/11

2699/10

2699/9

2699/14

889

940

941

942

díl č.3

díl č.2

2699/34

2/22

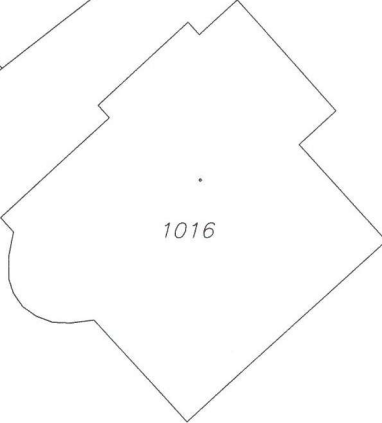
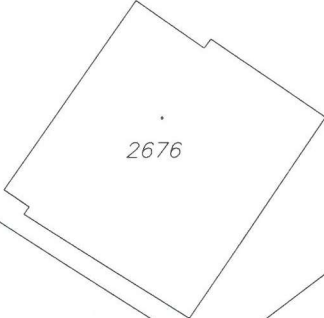

díl č.4

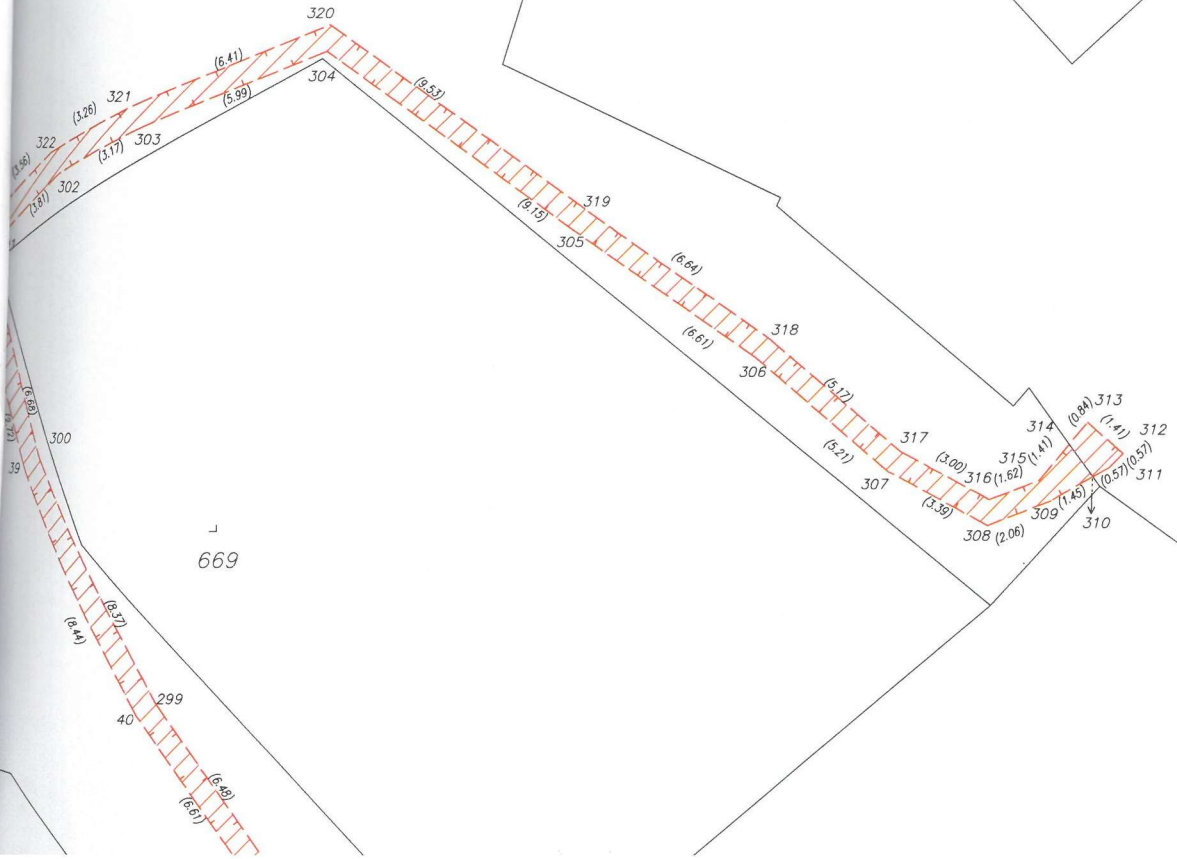

2699/16

díl č.2

díl č.4



díl č.4

díl č.5

6/3

1598-1638

2706/4

2699/1

díl č.5



díl č.4
díl č.5

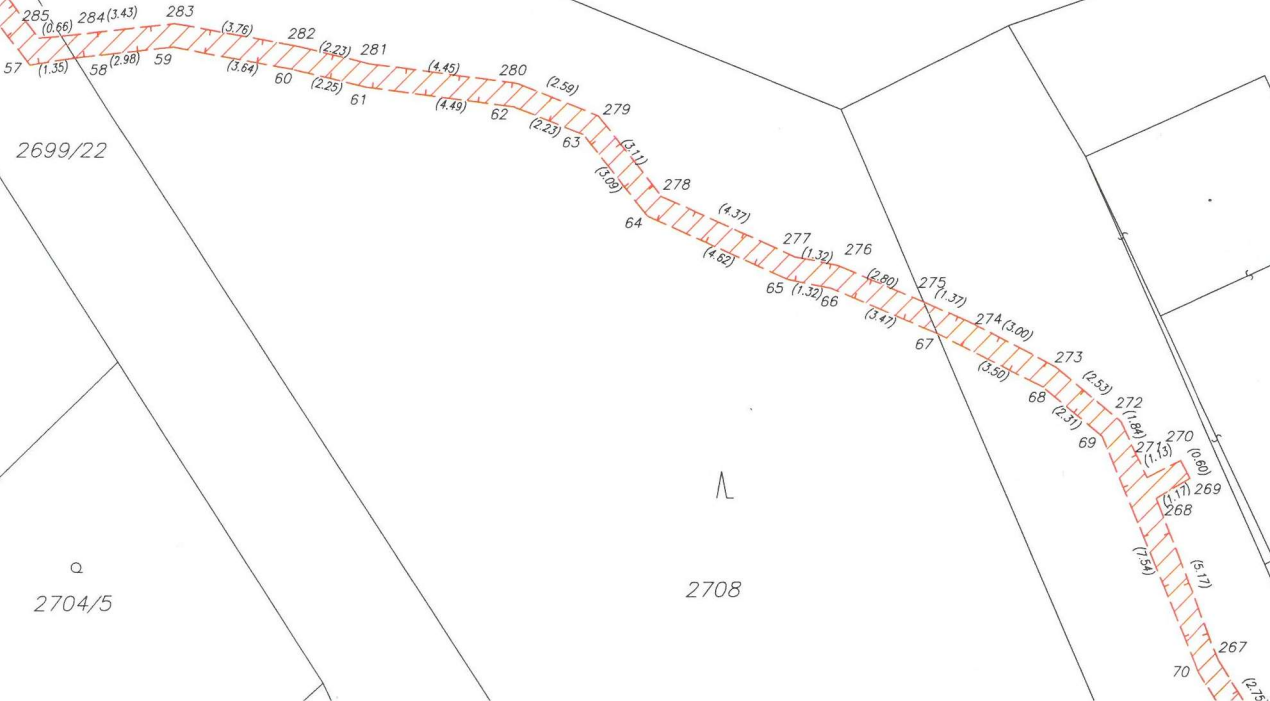

2699/22

2714/4

2704/5

2708

1111

3365

70

267

69

270

68

272

67

274

66

275

65

276

64

277

63

278

62

279

61

280

60

281

59

282

58

283

57

284

56

285

II
2704/2

3249/25



3228

2681

2710

2714/2

1178

II
2714/6

9.2 I/P
5.2 I/P

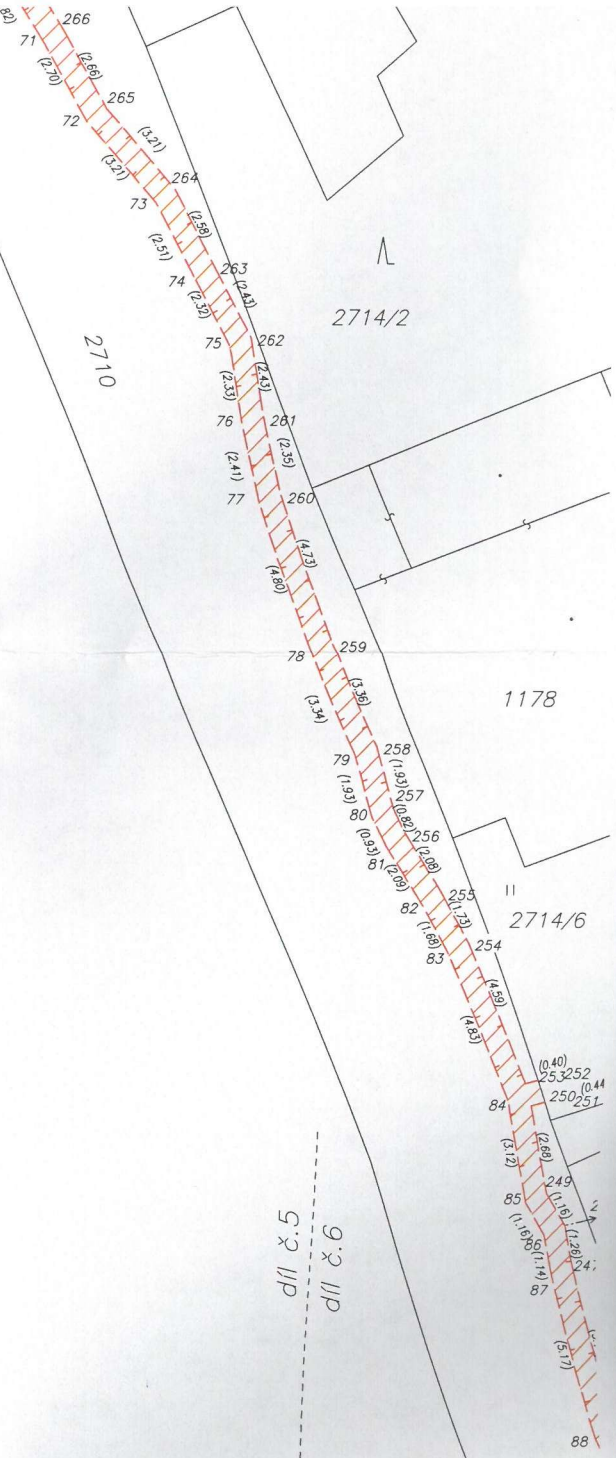

díl č.5
díl č.6

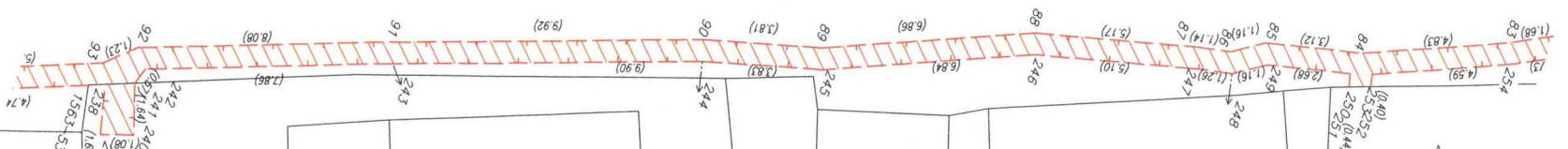

díl č.6
S

1

"

2708

1181

2714/9

2714/10

2710

1195

3228

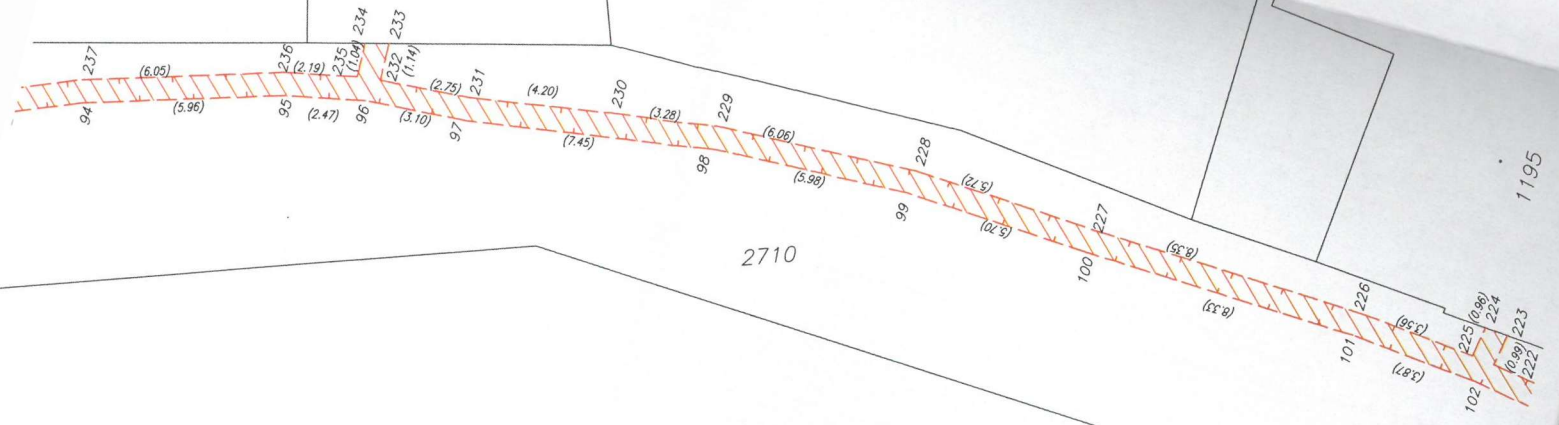

~
2651
d/ll č.6
d/ll č.7

~ díl č.6
2651 -----
díl č.7

⊕
2709/2

Λ
2708

2710

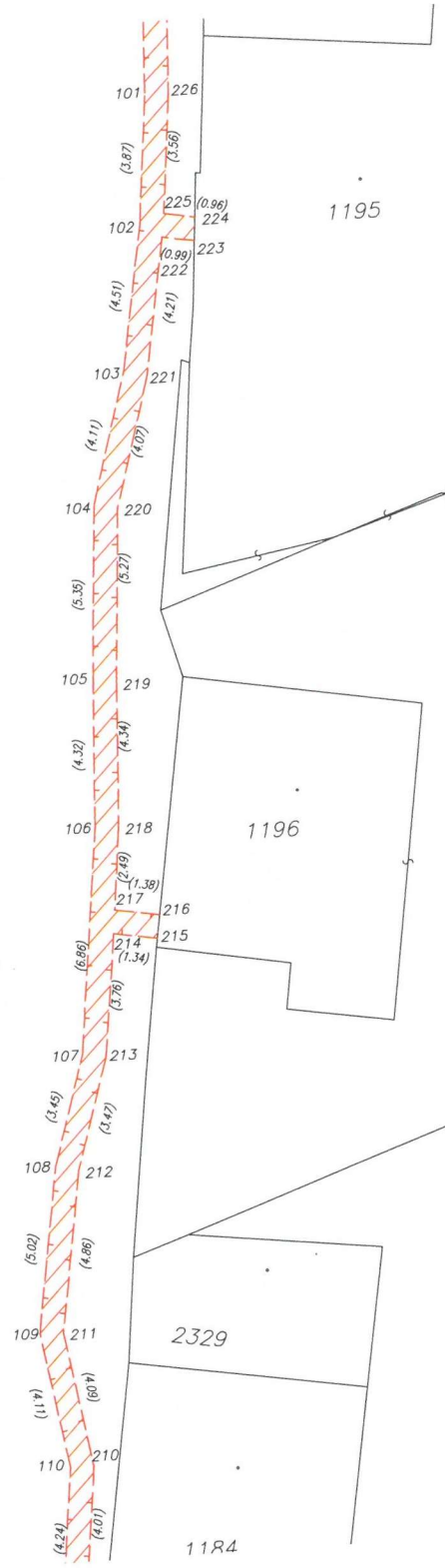

1195

1196

2329

1184

2714/12

díl č.7
S

2714/13

2714/19

2714/14

díl č.7

díl č.8

2719/4

2720/2

830

1185

3228

2709/1

3249/1

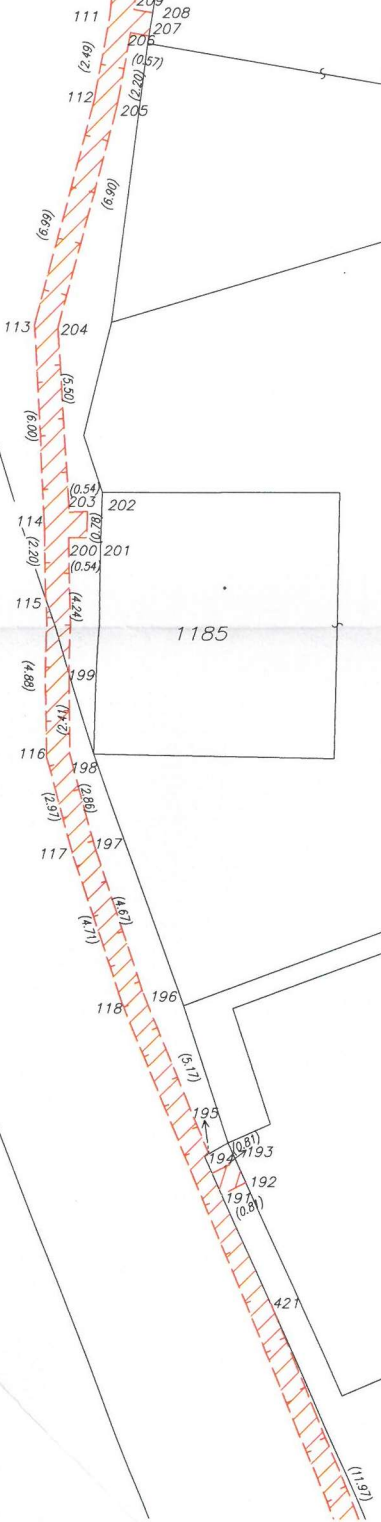

2265

2719/6

837

2709/3

2721/4

3249/1

904

2499

díl č.8

díl č.9

2721/5

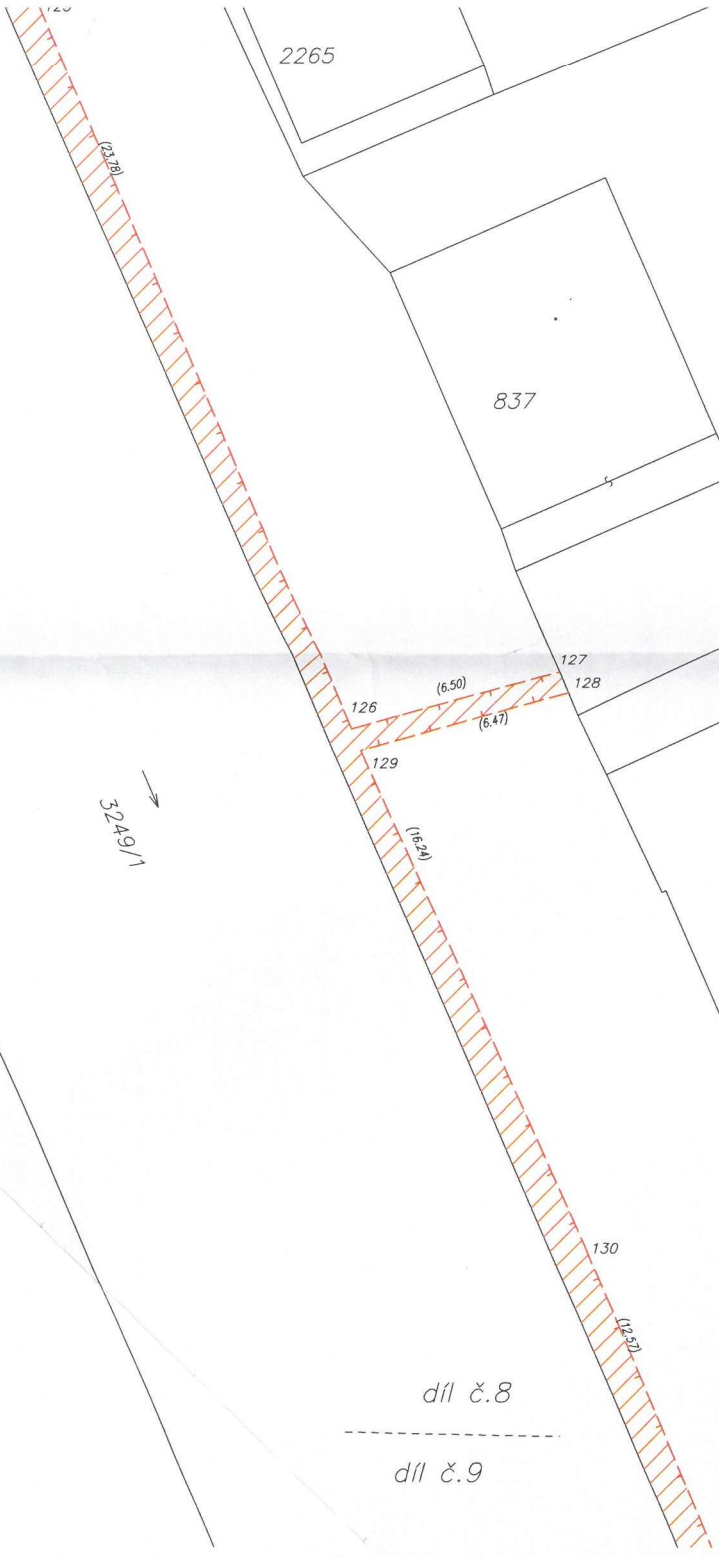

d/1 č.8
d/1 č.9

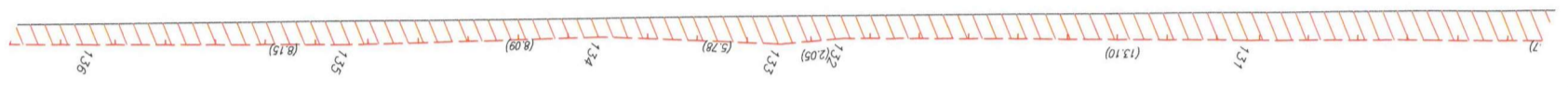

3

2221/5

2222/3

2221/2

d/1 č.9
S





3249/1 →

II
2722/2

2678/2

967

2678/4

díl č. 9
díl č. 10

3357 ←

137

138

139

140

141

142

143

144

145

146

Q

Q

(0.5)

(0.6)

(1.1)

(1.2)

(3.5)

(0.98)

(0.98)

(3.58)

(0.98)

(0.9)

(1.1)

(1.1)

(1.1)

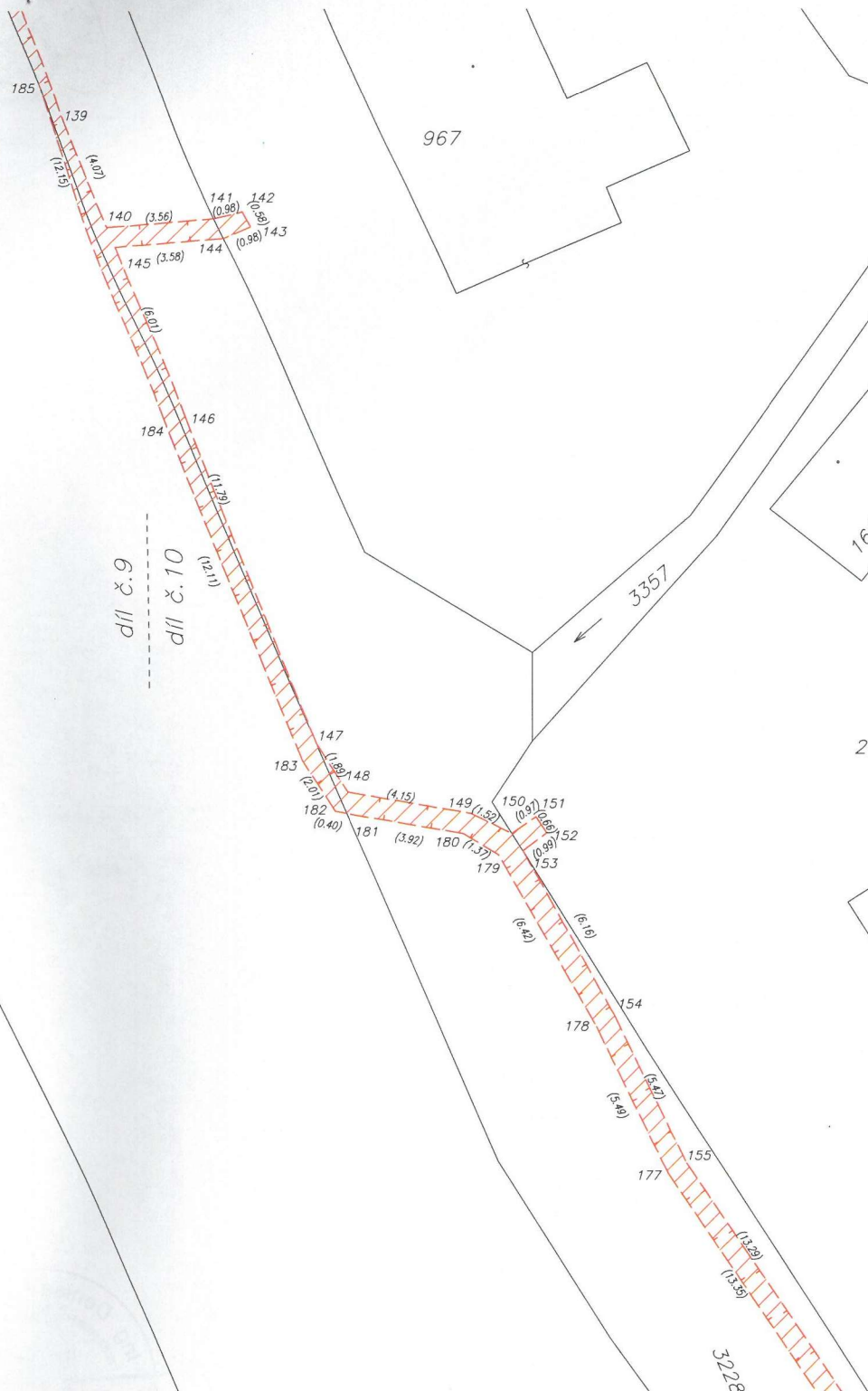

díl č. 10



