

VÝKAZ DOSAVADNÍHO A NOVÉHO STAVU ÚDAJŮ KATASTRU NEMOVITOSTÍ

Dosavadní stav				Nový stav														
Označení pozemku parc. číslem	Výměra parcely		Druh pozemku	Označení pozemku parc. číslem	Výměra parcely		Druh pozemku	Typ stavby	Způsob využití	Způsob určení výměr	Porovnání se stavem evidence právních vztahů				Označení dílu			
	ha	m ²	Způsob využití		ha	m ²	Způsob využití	Způsob využití			Díl přechází z pozemku označeného v		Číslo listu vlastnictví	Výměra dílu				
											katastru nemovitostí	dřívější poz. evidenci		ha		m ²		
3110/2	79	92	ostat. pl. sílnice	3110/2 3110/13	75 4	29 63	ostat. pl. sílnice ostat. pl. ostat. komunikace			0 2								
					(79)	(92)					3110/2		946		79	92		celá
	79	92			79	92									79	92		

Seznam souřadnic (S-JTSK):

Souřadnice pro zápis do KN

Číslo bodu	Y	X	kk	Poznámka
1523-1616	616924.50	1168795.71	3	
1523-1619	616921.39	1168801.30	3	
1523-2042	617001.17	1168636.23	3	
1	617001.77	1168638.47	3	
2	617002.16	1168639.14	3	
3	617002.31	1168639.57	3	
4	617002.26	1168640.19	3	
5	617002.03	1168640.67	3	
6	617001.39	1168641.45	3	
7	616996.77	1168646.63	3	
8	616992.43	1168650.89	3	
9	616986.95	1168655.74	3	
10	616983.24	1168658.87	3	
11	616975.50	1168664.95	3	
13	616970.85	1168668.73	3	
15	616964.82	1168674.22	3	
16	616958.52	1168680.91	3	
17	616955.20	1168685.58	3	
18	616951.89	1168691.36	3	
19	616946.50	1168703.00	3	
20	616942.49	1168715.32	3	
21	616939.20	1168728.64	3	
22	616937.46	1168737.57	3	
23	616936.56	1168743.73	3	
24	616936.13	1168747.45	3	
25	616934.92	1168754.36	3	
26	616933.25	1168764.24	3	
27	616932.03	1168771.34	3	
28	616930.41	1168780.71	3	
29	616928.54	1168791.05	3	
30	616927.10	1168797.67	3	
31	616925.61	1168797.45	3	
32	616925.40	1168798.43	3	
33	616924.88	1168798.19	3	
34	616924.30	1168797.62	3	
35	616923.87	1168796.84	3	

GEOMETRICKÝ PLÁN pro rozdělení pozemku	Geometrický plán ověřil úředně oprávněný zeměměřický inženýr	Stejnopis ověřil úředně oprávněný zeměměřický inženýr:
	Jméno, příjmení: XXXXXXXXXX	Jméno, příjmení: XXXXXXXXXX
	Číslo položky seznamu úředně oprávněných zeměměřických inženýrů: 2594/12	Číslo položky seznamu úředně oprávněných zeměměřických inženýrů:
	Dne: 28.11.2016 Číslo: 707/2016	Dne: 06-12-2016 Číslo: 728/2016
	Náležitosti a přesnosti odpovídá právním předpisům.	Tento stejnopis odpovídá geometrickému plánu v elektronické podobě uloženému v dokumentaci katastrálního úřadu.
Vyhotovitel: XXXXXXXXXX	Katastrální úřad souhlasí s očíslováním parcel.	Ověření stejnopisu geometrického plánu v listinné podobě. XXXXXXXXXX
Číslo plánu: 1894-3166/2016	KÚ pro Jihomoravský kraj KP Brno-venkov XXXXXXXXXX PGP-3938/2016-703 2016.12.06 09:25:06 CET	
Okres: Brno-venkov		
Obec: Ivančice		
Kat. území: Ivančice		
Mapový list: Moravský Krumlov 6-4/13		
Dosavadním vlastníkům pozemků byla poskytnuta možnost seznámit se v terénu s průběhem navrhovaných nových hranic, které byly označeny předepsaným způsobem. obrubník		

872/6

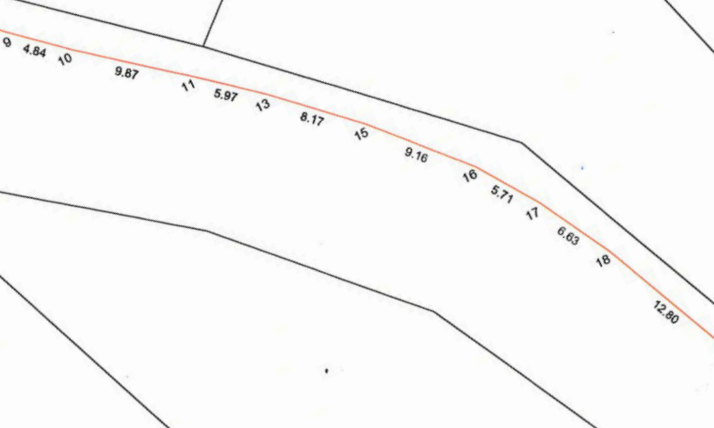

3110/2

872/1

3110/13

3196

665/2

872/5

664/6

664/7

592/3

590/161

500/160

